



Kennziffer
B III 7 j
2002

Statistische Berichte

Fächerspezifische Gliederung der Hochschulausgaben und -einnahmen in Bayern 2002



Herausgegeben im
September 2004
Bestellnummer:
B37003 200200
Einzelpreis:
22,30 €

Bestellen im Internet

- **einfach**
- **kostengünstig**
- **zeitsparend**

Ab sofort können Sie unsere Veröffentlichungen im Internet bestellen. Das spart Ihnen und uns nicht nur Kosten, sondern auch Zeit. Schritt für Schritt werden Sie durch den Webshop geführt und geben die dort benötigten Angaben ein, welche selbstverständlich dem Datenschutz unterliegen.

Die Veröffentlichungen gibt es als

- Druckausgabe
- PDF-Datei (Tabellen meist zusätzlich in Excel)

Die Lieferung der elektronischen Veröffentlichungen erfolgt per

- E-Mail
- auf Diskette* oder
- auf CD-ROM*.

www.statistik.bayern.de



* Aufpreis auch bei kostenlosen Angeboten

Zeichenerklärung

0	= mehr als nichts, aber weniger als die Hälfte der kleinsten in der Tabelle nachgewiesenen Einheit	()	= Nachweis unter dem Vorbehalt, dass der Zahlenwert erhebliche Fehler aufweisen kann
-	= nichts vorhanden	p	= vorläufiges Ergebnis
/	= keine Angaben, da Zahlen nicht sicher genug	r	= berichtiges Ergebnis
·	= Zahlenwert unbekannt oder geheimzuhalten	s	= geschätztes Ergebnis
x	= Tabellenfach gesperrt, da Aussage nicht sinnvoll	≙	= entspricht

Auf- und Abrundungen

Im allgemeinen ist ohne Rücksicht auf die Endsummen auf- bzw. abgerundet worden. Deshalb können sich bei der Summierung von Einzelangaben geringfügige Abweichungen zu den Endsummen ergeben. Bei Aufgliederungen einer Gesamtheit in Prozent kann die Summe der Einzelwerte wegen Rundens vom Wert 100 % abweichen. Eine Abstimmung auf 100 % erfolgt im allgemeinen nicht.

Impressum

Verleger, Herausgeber und Druck: Bayerisches Landesamt für Statistik und Datenverarbeitung
Neuhauser Straße 8, 80331 München
Briefanschrift: 80288 München
Telefon: 089 2119 255; Telefax: (089) 2119 607
E-Mail: vertrieb@statistik.bayern.de
Internet: <http://www.statistik.bayern.de>

© Vervielfältigung und Verbreitung, auch auszugsweise, bedürfen der Genehmigung des Herausgebers. In Druckwerken sind für nicht gewerbliche Zwecke Vervielfältigung und Verbreitung, auch auszugsweise, mit Quellenangabe gestattet.

Inhaltsübersicht

Textteil	Seite
Methodische Vorbemerkungen	3
Hochschulfinanzen in Bayern 2002	4
Fächerspezifische Kennziffern für die Aufteilung der Ausgaben und Einnahmen im Rahmen der Hochschulfinanzstatistik	11
 Tabellenteil	
A Zusammenfassende Übersichten	
1. Ausgaben der Hochschulen nach Ausgabe- und Hochschularten 2001/2002	14
2. Ausgaben der Hochschulen nach Ausgabearten und Fächergruppen 2001/2002	15
3. Einnahmen der Hochschulen nach Einnahme- und Hochschularten 2001/2002	16
4. Einnahmen der Hochschulen nach Einnahmearten und Fächergruppen 2001/2002	17
5. Ausgaben bzw. Einnahmen der Hochschulen 2002 ¹⁾ nach Arten, Fächergruppen und Hochschularten	
5.1 Universitäten	18
5.2 Hochschulkliniken	22
5.3 Universitäten einschl. Hochschulkliniken	24
5.4 Kunst- und Musikhochschulen	28
5.5 Fachhochschulen	30
5.6 Sonstige Hochschulen	34
5.7 Hochschulen insgesamt	36
 B Einzelergebnisse	
6. Ausgaben bzw. Einnahmen der einzelnen Hochschulen 2002 nach Arten und Fächergruppen	
Universität Augsburg	42
Universität Bamberg	44
Universität Bayreuth	46
Katholische Universität Eichstätt -Ingolstadt	48
Friedrich-Alexander Universität Erlangen-Nürnberg	50
Ludwig-Maximilians Universität München	54
Universität Passau	58
Universität Regensburg	60
Technische Universität München	64
Bayerische Julius-Maximilians Universität Würzburg	68
Hochschule für Politik München	70
Hochschule für Philosophie München	72
Philosophisch-Theologische Hochschule der Salesianer Don Boscus Benediktbeuern	72
Akademie der Bildenden Künste München	74
Akademie der Bildenden Künste Nürnberg	74
Staatliche Hochschule für Musik und Theater München	76
Staatliche Hochschule für Musik Würzburg	76
Hochschule für Fernsehen und Film München	76
Hochschule für evangelische Kirchenmusik Bayreuth	78
Hochschule für Musik Nürnberg-Augsburg	78

¹⁾ Ohne Universität der Bundeswehr München (s. bei Tabelle 6)

Fachhochschule Amberg-Weiden	78
Fachhochschule Ansbach	80
Fachhochschule Aschaffenburg	80
Fachhochschule Augsburg	82
Fachhochschule Coburg	84
Fachhochschule Deggendorf	84
Fachhochschule Hof	86
Fachhochschule Ingolstadt	88
Fachhochschule Kempten	88
Fachhochschule Landshut	90
Fachhochschule München	90
Fachhochschule Neu-Ulm	92
Fachhochschule Nürnberg	94
Fachhochschule Regensburg	94
Fachhochschule Rosenheim	96
Fachhochschule Weihenstephan	98
Fachhochschule Würzburg-Schweinfurt	98
Katholische Stiftungsfachhochschule München	100
Evangelische Fachhochschule Nürnberg	100
Munich Business School München	102
Bayerische Beamtenfachhochschule	102
Universität der Bundeswehr München	104
Gruppierungsplan	106

C Ausgaben und Einnahmen nach Lehr- und Forschungsbereichen

7. Ausgaben bzw. Einnahmen der Hochschulen 2002 (ohne Hochschul- kliniken) nach Lehr- und Forschungsbereichen und Titeln	110
8. Ausgaben bzw. Einnahmen der staatlichen Universitäten 2002 (ohne Hochschulkliniken) nach Lehr- und Forschungsbereichen und Titeln	142
9. Ausgaben bzw. Einnahmen der Hochschulkliniken 2002 nach Lehr- und Forschungsbereichen und Titeln	167
10. Ausgaben bzw. Einnahmen der nichtstaatlichen Hochschulen 2002 nach Lehr- und Forschungsbereichen und Titeln	169
11. Ausgaben bzw. Einnahmen der staatlichen Fachhochschulen 2002 nach Lehr- und Forschungsbereichen und Titeln	175
12. Ausgaben bzw. Einnahmen der nichtstaatlichen Fachhochschulen 2002 nach Lehr- und Forschungsbereichen und Titeln	187
13. Ausgaben bzw. Einnahmen der Kunsthochschulen (staatlich) 2002 nach Lehr- und Forschungsbereichen und Titeln	189
14. Ausgaben bzw. Einnahmen der nichtstaatlichen Kunsthochschulen 2002 nach Lehr- und Forschungsbereichen und Titeln	192
Bezeichnung der Titelgruppen	193
Systematisches Verzeichnis der Zuordnung der Fachgebiete zu den Fächergruppen/Lehr- und Forschungsbereichen	194

Methodische Vorbemerkungen

Die öffentlichen Ausgaben und Einnahmen für den Hochschulbereich werden im Rahmen der Finanzstatistik in der Jahresrechnungsstatistik der Länder und des Bundes nachgewiesen. Die Aufschlüsselung der Daten erfolgt nach Ausgabe- und Einnahmearten je Hochschulart gemäß dem staatlichen Gruppierungsplan. Eine weitere Untergliederung dieser Daten nach Instituten oder Fachbereichen ist hierbei jedoch nicht möglich.

Um den bildungspolitischen Bedarf hinsichtlich der finanziellen Situation der Hochschulen zu befriedigen ist in den §§ 2 Nr. 1 und 3 Abs. 1 Nr. 6 des Gesetzes über die Statistik für das Hochschulwesen (Hochschulstatistikgesetz – HStatG) vom 2. November 1990 (BGBl I S. 2414) festgelegt, die Ist-Ausgaben und Ist-Einnahmen der Hochschulen jährlich in haushaltsmäßiger und fachlicher Gliederung zu erfassen.

Zur Durchführung der Hochschulfinanzstatistik sind von den Hochschulen die haushaltsmäßigen Ist-Ausgaben bzw. Ist-Einnahmen nach Ausgabe- bzw. Einnahmearten und Fächergruppen/Lehr- und Forschungsbereichen weitestmöglich aufzugliedern. Für die Lehr- und Forschungsbereiche besteht hierzu ein Schlüssel, der trotz teilweise unterschiedlicher Aufteilung in Bayern in den Schlüssel auf Bundesebene weitgehend umsetzbar ist. Im Einvernehmen mit den Hochschulen wurden die einzelnen Lehr- und Forschungsbereiche abgegrenzt und bestimmt, welche organisatorischen Einheiten jeweils zu ihnen gehören. Vereinbart wurde auch, welche Ausgaben bzw. Einnahmen die Berichtsstellen nach Lehr- und Forschungsbereichen aufzuteilen haben. Um sicherzustellen, dass die aufgegliederten Ausgabe- bzw. Einnahmepositionen in der Summe nicht vom entsprechenden Ergebnis der Haushaltsrechnung abweichen, nehmen Universitäten, Kunst-, Fach- und sonstige Hochschulen zweistellige fächerspezifische Kennziffern in ihre Kassenanweisungen auf. Auch die Personaldatei der Bezirksfinanzdirektion übernimmt zur Aufteilung der Personalausgaben diese Kennziffern. Hierdurch sind die Hochschulen auf Dauer von dem arbeitsaufwendigen Ausfüllen besonderer Erhebungsbogen entlastet.

Im Berichtsjahr erstreckte sich die Hochschulfinanzstatistik auf die zehn bayerischen Universitäten, die fünf Hochschulkliniken, die Hochschule für Politik München, die Hochschule für Philosophie München, fünf staatliche und zwei nichtstaatliche Kunsthochschulen, eine philosophisch-theologische Hochschule¹⁾, achtzehn staatliche und drei nichtstaatliche Fachhochschulen. Außerdem werden die fächerspezifisch aufgeteilten Ausgaben und Einnahmen der Universität der Bundeswehr in München dargestellt.

Nach § 3 der Krankenhausbuchführungsverordnung führen Krankenhäuser die Bücher nach den Regeln der kaufmännischen Buchführung. Die Ergebnisse der Hochschulkliniken werden daher nach den Regeln der kaufmännischen doppelten Buchführung erfaßt und im Landesamt in die Kameralistik umgesetzt.

1) Philosophisch-Theologische Hochschule Don Boscos in Benediktbeuern.

Hochschulfinanzen in Bayern 2002

Im Bereich des Hochschulwesens liegen Kompetenz und finanzielle Lasten weitgehend beim Land, wenngleich der Aus- und Neubau von Hochschulen eine Gemeinschaftsaufgabe von Bund und Ländern gemäß Art. 91 a GG und dem Hochschulbauförderungsgesetz ist. In Verbindung mit dem Hochschulrahmengesetz erstattet der Bund die Hälfte der Aufwendungen der Länder für Bauten, wenn die Gesamtkosten für das jeweilige Vorhaben 250 000 € übersteigen.

Die Tabellen 1 und 2 wurde auf der Grundlage der Staatsfinanzstatistik zusammengestellt; deshalb bestehen in den Summen geringfügig Abweichungen zu den Tabellen 3 und 4, die aus den Unterlagen der Hochschulfinanzstatistik gefertigt wurden. Die Abweichungen beruhen hauptsächlich darauf, dass in der Staatsfinanzstatistik die Ergebnisse der nichtstaatlichen Hochschulen fehlen. Nachdem in der Staatsfinanzstatistik nur kameralistisch buchende Körperschaften enthalten sind, wurden die Finanzdaten der kaufmännisch betriebenen Universitätskliniken aus dem Datenbestand der Hochschulfinanzstatistik in die Staatsfinanzstatistik integriert. Geht man zunächst von den Ergebnissen der Staatsfinanzstatistik aus, so ergibt sich für 2002 die nachfolgende Entwicklung:

Table 1. Hochschulausgaben der staatlichen Hochschulen in Bayern 1992 bis 2002

Jahr	Hochschulausgaben ¹⁾			darunter			
	insgesamt	je Einwohner	Anteil am Haushaltsvolumen	Personalausgaben ²⁾	Laufender Sachaufwand	Bausausgaben	
						insgesamt	Anteil an den gesamten Bausausgaben des Landes
Mill. Euro	Euro	%	Mill. Euro		%		
1992	2 995,9	257	11,1	1 716,0	776,9	273,1	29,4
1993	3 114,7	263	11,2	1 829,0	840,1	234,6	26,4
1994	3 244,8	273	11,3	1 905,5	902,5	241,4	28,5
1995	3 431,3	287	11,2	2 007,3	955,3	285,8	36,4
1996	3 661,6	305	11,2	2 063,5	977,5	411,2	40,3
1997	3 794,9	314	11,9	2 115,9	998,8	472,6	42,7
1998	3 918,9	325	13,6	2 141,2	1 045,3	504,1	48,2
1999	3 910,4	323	11,7	2 210,9	1 074,1	377,7	34,8
2000	3 916,9	322	11,5	2 257,5	1 113,6	330,3	36,7
2001	4 093,1	333	11,3	2 308,5	1 200,4	319,5	31,0
2002	4 166,2	337	11,5	2 373,4	1 218,8	318,4	30,5

1) Einschl. Kath. Universität Eichstätt-Ingolstadt (85 v.H.). - 2) Ohne Versorgungsbezüge der Beamten.

Bausausgaben des Freistaates Bayern für die Hochschulen und die übrigen Aufgabenbereiche von 1992 bis 2002

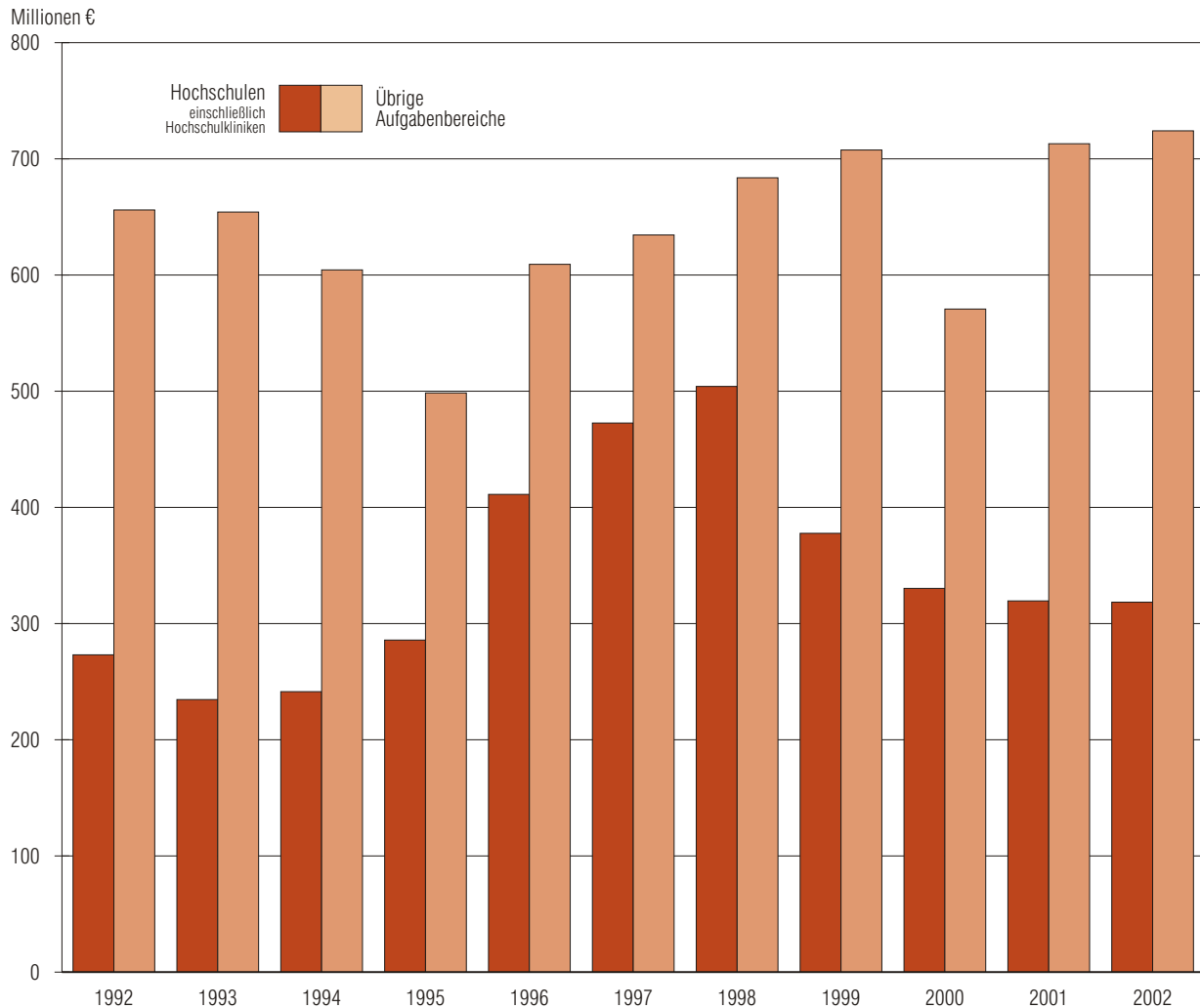

Entwicklung der Hochschulausgaben und -einnahmen

B3 7 2002_bauausgaben_s5

Im Jahr 2002 wurden für die staatlichen Hochschulen in Bayern 4 166,2 Millionen € aufgewendet; das waren 1 170,3 Millionen € oder 39,1 % mehr als 1992 und 73,1 Millionen € oder 1,8 % mehr als im Vorjahr. Dabei erhöhten sich die Personalausgaben um 2,8 % auf knapp 2 373,4 Millionen € und die laufenden Sachaufwand um 1,5 % auf 1 218,8 Millionen €. Die Bauausgaben, welche in den Jahren 1996 bis 1998 weitgehend aufgrund der Verwendung der Privatisierungserlöse extrem angestiegen waren seither aber wieder sinken, lagen im Berichtsjahr mit 318,4 Millionen € nur wenig unter dem Vorjahresstand. Während 2002 die Hochschulausgaben hauptsächlich wegen der gestiegenen Personalausgaben angewachsen sind; gingen die übrigen Staatsausgaben des Freistaates um 0,3 % zurück. Der Anteil der Hochschulausgaben am gesamten Haushaltsvolumen des Staates ist daher innerhalb Jahresfrist von 11,3 % auf 11,5 % gestiegen. Pro Kopf der Bevölkerung wurden im Berichtsjahr für die bayerischen Hochschulen 337 € aufgewendet, im Jahr davor waren es 333 € und 1992 erst 257 € gewesen.

Im Berichtsjahr entfielen 46,1 % der gesamten Hochschulausgaben auf die Hochschulkliniken, 44,3 % auf die Universitäten, 8,6 % auf die Fachhochschulen und 1,0 % auf die Kunsthochschulen. Gegenüber dem Vorjahr verzeichneten nur die Kliniken eine Minderung der Ausgaben um 12,9 Millionen € oder 0,7 %. Bei den anderen Hochschularten kam es dagegen zu einer Ausweitung des Finanzrahmens. Der Anstieg betrug bei den Universitäten 60,3 Millionen € oder 3,3 %, bei den Fachhochschulen 22,4 Millionen € oder 6,7 % und bei den Kunsthochschulen 3,3 Millionen € oder 8,2 %.

Tabelle 2. Ausgaben bzw. Einnahmen des Staates sowie seiner Hochschulen in Bayern 2002 und 2001

- Ergebnisse auf der Grundlage der Staatsfinanzstatistik (Vierteljahresergebnisse) -

Ausgabe-/Einnahmeart	Staatsausgaben bzw. -einnahmen insgesamt ¹⁾	Hochschulen ²⁾	davon			
			Universitäten ³⁾ (ohne Kliniken)	Hochschul- kliniken	Fach- hochschulen	Kunst- hochschulen
Mill. Euro						
2002						
Ausgaben der lfd. Rechnung zusammen	31 087,3	3 629,4	1 611,9	1 702,1	279,4	36,0
dar. Personalausgaben	15 071,5	2 373,4	1 164,2	965,4	215,3	28,6
Sächliche Verwaltungsausgaben	3 172,0	1 218,8	415,1	733,6	62,7	7,4
Ausgaben der Kapitalrechnung zusammen	5 238,9	536,8	235,5	216,7	77,2	7,4
dar. Baumaßnahmen	1 042,5	318,4	134,0	125,9	52,2	6,3
Sonstige Sachinvestitionen	432,1	213,8	96,9	90,8	25,0	1,0
Ausgaben insgesamt	36 326,2⁴⁾	4 166,2	1 847,4	1 918,8	356,6⁵⁾	43,4
Einnahmen der lfd. Rechnung zusammen	32 277,6	1 781,7	415,5	1 343,0	20,9	2,2
dar. Verwaltungseinnahmen,						
Einnahmen aus wirtschaftlicher Tätigkeit	3 348,4	1 327,0	80,4	1 239,9	5,8	0,9
lfd. Zuweisungen und Zuschüsse	3 246,0	454,7	335,1	103,1	15,1	1,3
Einnahmen der Kapitalrechnung zusammen	1 463,7	40,9	21,9	16,5	2,6	-
dar. Zuweisungen für Investitionen ⁶⁾	1 138,6	36,4	21,5	12,3	2,6	-
Einnahmen insgesamt	33 741,3⁴⁾	1 822,6	437,4	1 359,5	23,5	2,2
2001						
Ausgaben der lfd. Rechnung zusammen	31 112,4	3 543,6	1 526,0	1 727,2	256,5	33,9
dar. Personalausgaben	15 076,0	2 308,5	1 109,3	969,9	202,5	26,8
Sächliche Verwaltungsausgaben	3 192,6	1 200,4	385,7	754,2	53,6	6,9
Ausgaben der Kapitalrechnung zusammen	5 226,7	549,5	261,1	204,5	77,7	6,2
dar. Baumaßnahmen	1 032,9	319,5	146,3	116,3	52,1	4,8
Sonstige Sachinvestitionen	425,4	223,0	112,3	84,1	25,2	1,4
Ausgaben insgesamt	36 339,1⁴⁾	4 093,1	1 787,1	1 931,7	334,2⁵⁾	40,1
Einnahmen der lfd. Rechnung zusammen	32 242,9	1 735,5	406,6	1 308,3	18,7	1,9
dar. Verwaltungseinnahmen,						
Einnahmen aus wirtschaftlicher Tätigkeit	3 324,4	1 305,1	83,0	1 215,9	5,2	1,0
lfd. Zuweisungen und Zuschüsse	3 235,2	430,4	323,6	92,4	13,5	0,9
Einnahmen der Kapitalrechnung zusammen	1 465,2	46,7	26,8	18,0	1,7	0,2
dar. Zuweisungen für Investitionen ⁶⁾	1 141,0	43,1	26,5	14,7	1,7	0,2
Einnahmen insgesamt	33 708,1⁴⁾	1 782,2	433,4	1 326,3	20,4	2,1

1) Einschl. Hochschulkliniken mit kaufmännischer Buchführung. - 2) Ohne nichtstaatliche Hochschulen, ohne Universität der Bundeswehr München, ohne Hochschule für Politik München. - 3) Einschl. Katholische Universität Eichstätt-Ingolstadt, deren Ausgaben zu 85 % vom Staat ersetzt werden. - 4) Ohne besondere Finanzierungs Vorgänge und ohne haushaltstechnische Verrechnungen. - 5) Ohne Zuschüsse zum lfd. Betrieb von nichtstaatlichen Fachhochschulen (Kapitel 1549, Titel 684 01). - 6) Ohne Erstattungen des Bundes (Kapitel 1506, 1528 und 1549, Titel 331).

Die Einnahmen der staatlichen Hochschulen beliefen sich 2002 auf 1 822,6 Millionen €. Sie lagen damit um 40,4 Millionen € oder 2,3 % über dem Vorjahresstand und deckten rund 44 % der Gesamtausgaben ab. Knapp drei Viertel der Einnahmensumme wurde bei den Kliniken erwirtschaftet, die damit 70,9 % ihrer Ausgaben bestreiten konnten. Bei den Universitäten war die Deckungsquote mit 23,7 % wesentlich geringer; die Fach- bzw. Kunsthochschulen konnten sogar nur 6,6 % bzw. 5,1% ihrer Ausgaben mit eigenen Einnahmen finanzieren.

Bezieht man die nichtstaatlichen Hochschulen in die Betrachtung mit ein (entsprechend den Ergebnissen der Hochschulfinanzstatistik), so beliefen sich die Ausgaben der Hochschulen in Bayern 2002 auf 4 200,4 Millionen €; ihnen standen Einnahmen in Höhe von 1 852,8 Millionen € gegenüber. Somit mussten 2 347,6 Millionen € als Zuschussbedarf aus allgemeinen Mitteln der Trägerhaushalte, also vorwiegend Landesmittel, aufgebracht werden.

Hochschulfinanzen nach Fächergruppen... ... einschließlich der Hochschulkliniken

Der Aussagewert der nach Fächergruppen aufgeteilten Ausgabearten in der Hochschulfinanzstatistik ist dadurch eingeschränkt, dass ein Teil der Gesamtausgaben nicht den einzelnen Fächergruppen zugeordnet werden kann. Darin enthaltenen sind auch die Ausgaben der „zentralen Einrichtungen“ z.B. für gemeinsam genutzte Hörsäle, Bibliotheken, Rechenzentren oder soziale Einrichtungen, welche der ganzen Hochschule zuzurechnen sind. 2002 betrug der nicht zuordenbare Teil der Gesamtausgaben 1 099,8 Millionen € oder 26,2%, wobei 21,2 % der Personalkosten, 29,2 % der Bauausgaben und 34,1 % der Verwaltungskosten keiner Fächergruppe zugerechnet werden konnten.

Große Schwierigkeiten bereitet auch die fächerspezifische Aufgliederung des Aufwands bei den Universitätskliniken, da diese nicht nur Ausgaben für die Ausbildung der Studierenden nachweisen, sondern in großem Umfang auch solche für die ärztliche Versorgung von Patienten. Aus diesem Grund entfielen 2002 wieder 56,7 % der aufteilbaren Hochschulausgaben oder 1 758,9 Millionen € auf die Human- und Veterinärmedizin. In weitem Abstand folgen die Fächergruppen Mathematik und Naturwissenschaften mit 486,8 Millionen € oder einem Anteil von 15,7 %, die Ingenieurwissenschaften (294,4 Mill. €; 9,5 %), die Rechts-, Wirtschafts- und Sozialwissenschaften (199,7 Mill. €; 6,5 %) und die Sprach- und Kulturwissenschaften (193,0 Mill. €; 6,2 %).

Spezifische strukturelle Unterschiede gibt es hinsichtlich der Ausgabearten und ihrer Verteilung auf die einzelnen Fächergruppen. So lag 2002 bei den Sprach- und Kulturwissenschaften und den Rechts-, Wirtschafts- und Sozialwissenschaften das Schwergewicht der Ausgaben zu mehr als 80 Prozent (86,3 %, 82,2 %) beim Personal, während die Bau- und sonstigen Investitionen nur 1,6 % bzw. 6,0 % ausmachten. Demgegenüber ergab sich in den Fächergruppen Mathematik, Naturwissenschaften, Agrar-, Forst- und Ernährungswissenschaften, Ingenieurwissenschaften und Kunst, Kunstwissenschaft ein Anteil der Personalkosten an den Gesamtausgaben von 70 bis 74 %, die Investitionsausgaben betrugten dort aber 10 bis 15 %.

Im Bereich der Medizin haben die sächlichen Verwaltungsausgaben seit jeher ein besonders großes Gewicht (2002: Anteil 35,7 %), da diese die mit dem Krankenhausbetrieb zusammenhängenden Ausgaben für Medikamente und Verpflegung mit einschließen. Die Personalkosten machten hier etwas mehr als 50 Prozent des Gesamtvolumens aus.

Die aufteilbaren Einnahmen der Hochschulen fielen zu 80,6 % im Bereich der medizinischen Wissenschaften an. Nennenswerte eigene Erträge hatten daneben nur noch die Fächergruppen Mathematik, Naturwissenschaften und Ingenieurwissenschaften. Gut ein Viertel der Einnahmen ergab sich aus Zuweisungen und Zuschüssen. Der Großteil von 72,6 % waren aber Verwaltungseinnahmen wie Mieten bzw. Pacht, Prüfungsgebühren, Betriebseinnahmen sowie bei den Kliniken Erlöse aus Pflegesätzen und Arzneimitteln.

Tabelle 3. Hochschulausgaben in Bayern 2002 nach Fächergruppen und Ausgabearten¹⁾

Fächergruppe	Hochschul- ausgaben insgesamt		davon							
			Personal- ausgaben ²⁾		Sächliche Verwaltungs- ausgaben		Bau- ausgaben		Sonstige Investitions- ausgaben	
	Mill. Euro	%	Mill. Euro	%	Mill. Euro	%	Mill. Euro	%	Mill. Euro	%
Sprach- und Kulturwissenschaften	193,0	6,2	166,6	8,7	23,4	2,9	1,3	0,6	1,7	1,1
Sport	21,3	0,7	11,5	0,6	2,9	0,4	6,6	2,9	0,3	0,2
Rechts-, Wirtschafts- und Sozialwissenschaften	199,7	6,4	164,1	8,6	22,8	2,8	7,6	3,4	4,3	2,8
Mathematik, Naturwissenschaften	486,8	15,7	338,2	17,7	74,5	9,2	34,8	15,4	38,8	25,5
Humanmedizin ³⁾	1 702,8	54,9	885,3	46,4	619,2	76,3	124,6	55,2	73,7	48,5
Veterinärmedizin	56,1	1,8	27,2	1,4	8,2	1,0	19,5	8,6	1,2	0,8
Agrar-, Forst- und Ernährungswissenschaften	81,4	2,6	58,9	3,1	13,9	1,7	4,4	2,0	4,0	2,6
Ingenieurwissenschaften	294,4	9,5	208,0	10,9	38,4	4,7	20,0	8,9	26,8	17,6
Kunst, Kunstwissenschaft	65,1	2,1	48,4	2,5	8,3	1,0	6,8	3,0	1,3	0,9
Aufgeteilte Ausgaben zusammen	3 100,6⁴⁾	100	1 908,2	100	811,6	100	225,6	100	152,1	100
Nicht aufgeteilt	1 099,8	X	513,1	X	419,4	X	93,2	X	67,8	X
dav. Zentrale Einrichtungen	522,9	X	280,7	X	157,3	X	55,3	X	26,4	X
Hochschule insgesamt - keiner Fächergruppe zuzuordnen und ohne nähere Angabe -	560,4	X	221,4	X	258,4	X	36,4	X	41,1	X
Hochschulfremde Institutionen (z.B. Schwesternsch.)	16,5	X	11,0	X	3,7	X	1,5	X	0,3	X
Hochschulen insgesamt	4 200,4	X	2 421,3	X	1 231,0	X	318,8	X	219,9	X

Anmerkung: Geringe Rundungsdifferenzen möglich.

1) Ohne Universität der Bundeswehr München. - 2) Ohne Versorgungsbezüge der Beamten. - 3) Einschl. Universitätskliniken. - 4) Ohne Zuschüsse zum lfd. Betrieb von nichtstaatlichen Fachhochschulen (Kap. 1549, Titel 684 01).

Tabelle 4. Hochschuleinnahmen in Bayern 2002 nach Fächergruppen und Einnahmearten¹⁾

Fächergruppe	Hochschuleinnahmen				davon					
	insgesamt		darunter		Ver- waltungs- einnahmen		Einnahmen aus Zuweisungen und Zuschüssen für			
			Drittmittel				laufende Zwecke		Investi- tionen ²⁾	
	Mill. Euro	%	Mill. Euro	%	Mill. Euro	%	Mill. Euro	%	Mill. Euro	%
Sprach- und Kulturwissenschaften	29,6	1,9	27,3	6,6	0,6	0,1	29,0	6,7	-	-
Sport	2,2	0,2	0,7	0,2	1,5	0,1	0,7	0,2	-	-
Rechts-, Wirtschafts- und Sozialwissenschaften	35,5	2,3	24,8	6,0	4,4	0,4	29,7	7,2	1,4	10,5
Mathematik, Naturwissenschaften	126,6	8,1	124,3	30,0	2,1	0,2	122,9	29,5	1,6	11,9
Humanmedizin ³⁾	1 254,5	80,0	153,4	37,0	1 098,8	96,6	147,2	35,4	8,5	63,4
Veterinärmedizin	8,3	0,5	2,5	0,6	5,7	0,5	2,6	0,7	-	-
Agrar-, Forst- und Ernährungswissenschaften	23,6	1,5	15,1	3,7	8,5	0,7	15,1	3,7	-	-
Ingenieurwissenschaften	74,2	4,7	63,5	15,3	10,6	0,9	62,1	14,9	1,5	11,2
Kunst, Kunstwissenschaft	12,9	0,8	2,5	0,6	5,6	0,5	6,9	1,7	0,4	3,0
Aufgeteilte Einnahmen zusammen ...	1 567,4	100	414,1	100	1 137,8	100	416,2	100	13,4	100
Nicht aufgeteilt	285,4	X	80,7	X	198,6	X	62,9	X	23,9	X
dav. Zentrale Einrichtungen	62,2	X	39,4	X	19,1	X	29,2	X	13,9	X
Hochschule insgesamt - keiner Fächergruppe zuzuordnen und ohne nähere Angabe -	222,3	X	41,1	X	178,8	X	33,5	X	10,0	X
Hochschulfremde Institutionen (z.B. Schwesternsch.)	0,9	X	0,2	X	0,7	X	0,2	X	-	X
Hochschulen insgesamt	1 852,8	X	494,8	X	1 336,4	X	479,1	X	37,3⁴⁾	X

Anmerkung: Geringe Rundungsdifferenzen möglich.

1) Ohne Universität der Bundeswehr München. - 2) Einschl. Drittmittel für Investitionen. - 3) Einschl. Universitätskliniken. - 4) Ohne Erstattungen des Bundes für Hochbaumaßnahmen (Kapitel 1506) davon: Universitäten Euro 37 833 104 (Titel 331 02), Hochschulkliniken Euro 48 070 297 (Titel 331 03), Kunsthochschulen Euro 3 115 667 (Titel 331 05) Fachhochschulen Euro 40 058 581 (Titel 331 06). Weitere Erstattungen und Zuweisungen vom Bund nicht enthalten (Titel 331 02, 05, 06 bei Kap. 1549, 331 07, 09, 13 bei Kap. 1506, 331 01, 04 bei Kap. 1528).

... ohne Hochschulkliniken

Ein differenzierteres Bild ergibt sich, wenn man die Universitätskliniken, da sie vor allem der Krankenversorgung dienen, unberücksichtigt lässt (vgl. Schaubild Seite 10). Die aufteilbaren Ausgaben der Hochschulen vermindern sich dadurch zwar von 3 100,6 Millionen € um etwa die Hälfte auf 1 600,4 Millionen Euro. Dieser Restbetrag vermittelt aber ein eindeutigeres Bild über das Gewicht der einzelnen Fächergruppen. So reduziert sich der Anteil der Medizin an den aufteilbaren Hochschulausgaben von 56,7 % auf 16,2 %, während sich das Gewicht der anderen Fächergruppen jeweils in etwa verdoppelt. Es zeigt sich dann, dass die Bereiche Mathematik, Naturwissenschaften mit 30,4% sowie Ingenieurwissenschaften mit 18,4 % im Vergleich zur Medizin einen höheren Anteil an den Gesamtkosten erreichen.

Auch in der Gliederung nach Kostenarten zeigen sich Verschiebungen, wenn die Ausgaben der Kliniken unberücksichtigt bleiben. Es mindern sich anteilmäßig die sächlichen Verwaltungskosten von gut einem Viertel auf 15,2 %, während sich die Personalkosten von 61,5% auf 72,0 % erhöhen. Ebenso wird deutlich, dass die Fächergruppen Sprach- und Kulturwissenschaften sowie Rechts-, Wirtschafts-, und Sozialwissenschaften besonders personalintensiv sind. 2002 beanspruchte hier der Aufwand für die Mitarbeiter in Lehre, Forschung und Verwaltung 86,3% bzw. 82,2% der Kosten.

Aufschlussreich ist auch ein Blick auf die Struktur der Ausgaben nach Lehr- und Forschungsbereichen (Tab. 5). Ohne Berücksichtigung der Universitätskliniken wurden 2002 für die „Klinisch-theoretische Human- einschließlich Zahnmedizin“ insgesamt 143,3 Millionen € ausgegeben. Weiterhin kostete den Freistaat die Ausbildung in den Bereichen Maschinenbau, Fahrzeugtechnik; Verfahrenstechnik einschließlich der entsprechenden Fachhochschulstudiengänge 136,2 Millionen €, in Physik, Astronomie 123,6 Millionen €, in Wirtschaftswissenschaften 105,1 Millionen €; in Chemie 98,2 Millionen € und in Biologie 86,6 Millionen €. Damit entfielen auf die genannten sechs Lehr- und Forschungsbereiche rund 43 % aller aufteilbaren Hochschulausgaben. Fast zwei Drittel der aufteilbaren Gesamtausgaben der Hochschulen sind Personalausgaben. Besonders personalintensiv sind die geisteswissenschaftlichen Lehr- und Forschungsbereiche, deren Personalausgaben auch 2002 über 86,3 % der Gesamtausgaben beanspruchten.

Anteile der Fächergruppen¹ an den aufteilbaren Hochschulausgaben und -einnahmen in Bayern 2002

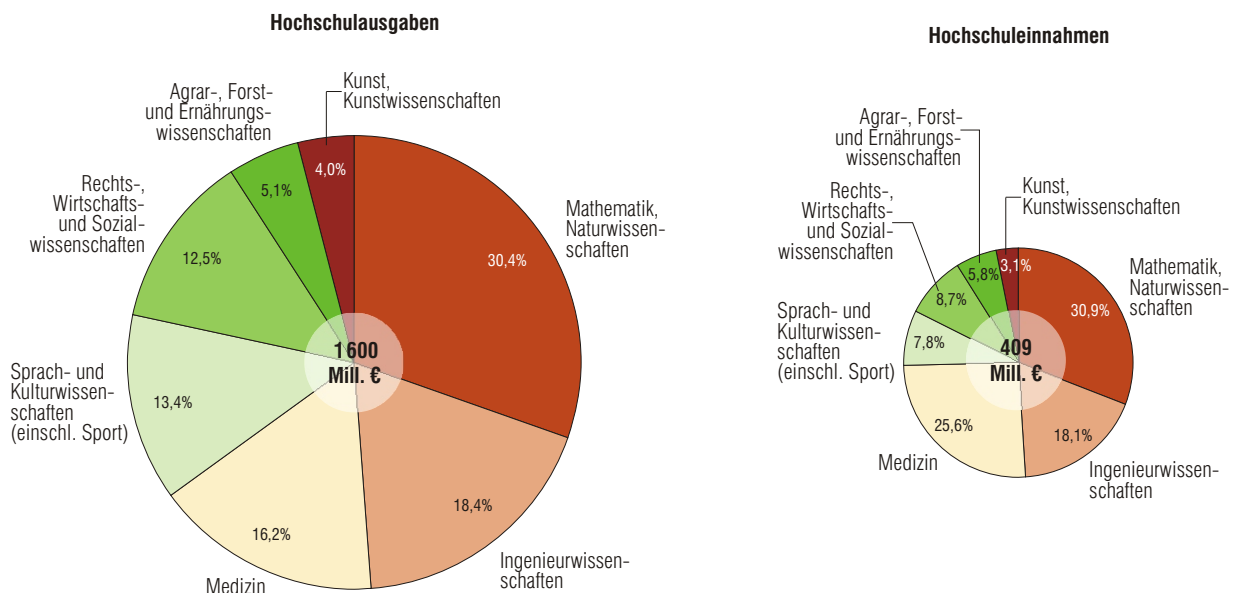

¹ Ohne Kliniken und ohne Universität der Bundeswehr München.

Die Fächergruppen/Lehr- und Forschungsbereiche werden gemäß nachfolgendem Schlüssel dargestellt:

**Fächerspezifische Kennziffern für die Aufteilung der Ausgaben und Einnahmen
im Rahmen der Hochschulfinanzstatistik**

Kenn- ziffer	Fächergruppe/Lehr- und Forschungsbereich	Kenn- ziffer	Fächergruppe/Lehr- und Forschungsbereich
	Sprach- und Kulturwissen- schaften		Rechts-, Wirtschafts- und Sozialwissen- schaften
01	Evangelische Theologie	19	Politik- und Sozialwissenschaften
02	Katholische Theologie	20	Sozialwesen
03	Religionspädagogik und kirchliche Bildungsarbeit	21	Rechtswissenschaft
04	Philosophie	22	Verwaltungswissenschaft, Verwaltungswesen
05	Geschichte	23	Wirtschaftswissenschaften (FH: Betriebswirtschaft)
06	Bibliothekswesen, Dokumentation, Publizistik	24	Arbeitswissenschaft
07	Allgemeine und vergleichende Literatur- und Sprachwissenschaft	25	Wirtschaftsingenieurwesen
08	Altphilologie (klassische Philologie), Neugriechisch	91	Rechts-, Wirtschafts- und Sozialwissenschaften - soweit nicht aufteilbar -
09	Germanistik (Deutsch, germani- sche Sprachen ohne Anglistik)		Mathematik, Naturwissenschaften
10	Anglistik, Amerikanistik	26	Mathematik
11	Romanistik	27	Informatik
12	Slawistik, Baltistik, Finno-Ugristik	28	Physik, Astronomie (ohne FH)
13	Außereuropäische Sprach- und Kulturwissenschaften	29	Chemie (ohne FH)
14	Psychologie	30	Lebensmittelchemie
15	Pädagogik, Erziehungs- wissenschaften	31	Pharmazie
16	Sonderpädagogik, Heilpädagogik	32	Biologie
17	Lehramt an Grund- bzw. Haupt- schulen - nur Nürnberg -	33	Geowissenschaften (ohne Geographie)
90	Sprach- und Kulturwissenschaften - soweit nicht aufteilbar -	34	Geographie
	Sport	92	Mathematik, Naturwissenschaften - soweit nicht aufteilbar -
18	Sport		Humanmedizin
		38	Vorklinische Human- einschl. Zahnmedizin
		39	Klinisch-theoretische Human- einschl. Zahnmedizin
		40	Klinisch-praktische Human- ohne Zahnmedizin
		41	Klinisch-praktische Zahnmedizin
		93	Human- und Zahnmedizin
			- soweit nicht aufteilbar -

Die Fächergruppen/Lehr- und Forschungsbereiche werden gemäß nachfolgendem Schlüssel dargestellt:

Noch: Fächerspezifische Kennziffern für die Aufteilung der Ausgaben und Einnahmen
im Rahmen der Hochschulfinanzstatistik

Kenn- ziffer	Fächergruppe/Lehr- und Forschungsbereich	Kenn- ziffer	Fächergruppe/Lehr- und Forschungsbereich
	Veterinärmedizin		Kunst, Kunstwissenschaft
42	Vorklinische Veterinärmedizin	62	Bildende Kunst
43	Klinisch-theoretische Veterinärmedizin	63	Gestaltung (FH: auch Textilgestaltung)
44	Klinisch-praktische Veterinärmedizin	64	Darstellende Kunst, Film und Fernsehen, Theaterwissenschaft
94	Veterinärmedizin - soweit nicht aufteilbar -	65	Musik, Musikerziehung, Musikgeschichte
	Agrar-, Forst- und Ernährungs- wissenschaften	66	Kunsterziehung, Kunstgeschichte
45	Agrarwissenschaften (FH: Landbau)	97	Kunst, Kunstwissenschaft - soweit nicht aufteilbar -
46	Gartenbau, Landespflege		
47	Forstwissenschaft (FH: Forstwirtschaft), Holzwirtschaft (nicht FH)		
48	Ernährungs- und Haushaltswissenschaften		
49	Brauwesen, Lebensmitteltechnologie, Milchwissenschaft		
50	Anstalten und Güter für Agrar- und Ernährungswissenschaften		
95	Agrar-, Forst- und Ernährungs- wissenschaften - soweit nicht aufteilbar -		
	Ingenieurwissenschaften	71	Hochschule insgesamt, Zentrale Einrichtungen Zentrale Hochschulverwaltung (einschl. Fachbereichsverwaltungen, Dekanate)
51	Bergbau, Hüttenwesen	72	Verwaltung der Kliniken (soweit hierfür eigene organisatorische Einheiten bestehen, jedoch ohne Fachbereichsverwaltungen)
52	Maschinenbau, Fahrzeugtechnik; Verfahrenstechnik (ohne FH)	73	Bibliotheken (einschl. Teilbibliotheken)
53	FH: Technische Chemie, Verfahrenstechnik	74	Rechenzentrum
54	FH: Feinwerktechnik, physikalische Technik	75	Zentrale Einrichtungen für Forschung und Lehre
67	FH: Kunststofftechnik und Werkstofftechnik	76	Zentrale technische Einrichtungen
68	FH: Versorgungstechnik und Druckereitechnik	77	Soziale Einrichtungen
55	FH: Holztechnik, Textiltechnik	78	Übrige zentrale Einrichtungen
56	Elektrotechnik (einschl. Nachrichtentechnik)	84	Nichtuniversitäre medizinische Einrichtungen
57	Nautik, Schiffstechnik	85	Sonstige Einrichtungen mit hochschul- fremden Aufgaben
58	Architektur, Innenarchitektur	98	FH: Allgemeinwissenschaftlicher Bereich
59	Raumplanung	99	Hochschule insgesamt - keiner Fächergruppe zuzuordnen und ohne nähere Angabe -
60	Bauingenieurwesen (FH: auch Stahlbau)		
61	Vermessungswesen		
96	Ingenieurwissenschaften - soweit nicht aufteilbar -		

Tabellenteil

Tabelle 1. Ausgaben der Hochschulen nach Ausgabe- und Hochschularten
1 000 EUR

Hochschulart	Rech- nungs- jahr	Ausgaben insgesamt	Laufende Ausgaben			Investitionsausgaben		
			zusammen	Personalausgaben	übrige laufende Ausgaben	zusammen	Baumaßnahmen	übrige Investitionen
Universitäten (ohne medizinische Einrichtungen)	2002	1 854 158	1 617 099	1 190 810	426 289	237 059	134 389	102 670
	2001	1 791 134	1 529 769	1 134 649	395 121	261 365	146 266	115 099
Medizinische Einrichtungen der Universitäten	2002	1 918 762	1 702 082	965 417	736 665	216 680	125 872	90 807
	2001	1 931 725	1 727 254	969 877	757 377	204 471	116 289	88 182
Hochschule für Politik	2002	1 112	1 112	551	561	–	–	–
	2001	1 139	1 139	529	610	–	–	–
Universitäten zusammen	2002	3 774 033	3 320 293	2 156 778	1 163 515	453 739	260 262	193 477
	2001	3 723 999	3 258 163	2 105 055	1 153 108	465 836	262 556	203 281
Philosophisch-Theologische Hochschulen	2002	4 073	4 071	2 917	1 155	1	–	1
	2001	3 895	3 895	2 679	1 215	0	–	0
Universitäten einschl. Philosophisch-Theologische Hochschulen zusammen	2002	3 778 105	3 324 365	2 159 695	1 164 670	453 740	260 262	193 478
	2001	3 727 894	3 262 057	2 107 734	1 154 323	465 837	262 556	203 281
darunter: Universitäten einschl. Philosophisch-Theologische Hochschulen (ohne medizinische Einrichtungen)	2002	1 859 343	1 622 283	1 194 278	428 005	237 060	134 389	102 671
	2001	1 796 168	1 534 803	1 137 857	396 946	261 365	146 266	115 099
Kunsthochschulen	2002	53 831	46 315	37 491	8 823	7 516	6 343	1 173
	2001	40 080	33 863	26 808	7 055	6 218	4 771	1 446
Fachhochschulen (ohne Stiftungs-fachhochschulen)	2002	335 748	260 021	201 125	58 896	75 727	51 425	24 302
	2001	312 757	237 163	188 299	48 864	75 595	50 834	24 761
Stiftungsfachhochschulen	2002	10 161	10 084	8 091	1 993	77	–	77
	2001	9 608	9 466	7 738	1 728	143	–	143
Fachhochschulen zusammen	2002	345 909	270 105	209 216	60 889	75 805	51 425	24 379
	2001	322 366	246 628	196 037	50 592	75 737	50 834	24 904
Beamtenfachhochschule	2002	22 533	20 969	14 865	6 104	1 564	749	816
	2001	21 462	19 367	14 162	5 205	2 095	1 329	766
Hochschulen insgesamt	2002	4 200 378	3 661 753	2 421 266	1 240 486	538 625	318 779	219 846
	2001	4 111 802	3 561 915	2 344 741	1 217 174	549 887	319 490	230 397
davon: Hochschulen in Trägerschaft des Landes	2002	4 139 293	3 602 511	2 373 990	1 228 520	536 782	318 392	218 390
	2001	4 066 442	3 517 232	2 308 983	1 208 250	549 210	319 490	229 720
Private Hochschulen	2002	61 085	59 242	47 276	11 966	1 843	386	1 457
	2001	45 360	44 683	35 759	8 924	677	–	677

Tabelle 2. Ausgaben der Hochschulen nach Ausgabearten und Fächergruppen
1 000 EUR

Fächergruppe	Rechnungs- jahr	Ausgaben insgesamt	Laufende Ausgaben			Investitionsausgaben		
			zusammen	Personalausgaben	übrige laufende Ausgaben	zusammen	Baumaßnahmen	übrige Investitionen
Sprach- und Kulturwissenschaften	2002	193 018	190 027	166 618	23 409	2 991	1 289	1 702
	2001	187 516	184 216	160 760	23 456	3 300	895	2 405
Sport	2002	21 298	14 378	11 474	2 904	6 920	6 614	306
	2001	18 486	14 379	10 952	3 427	4 107	3 953	154
Rechts-, Wirtschafts- und Sozialwissenschaften	2002	199 740	187 791	164 114	23 677	11 948	7 628	4 321
	2001	185 729	173 872	153 312	20 560	11 857	7 583	4 274
Mathematik, Naturwissenschaften	2002	486 837	413 289	338 228	75 061	73 548	34 796	38 752
	2001	541 738	401 266	322 797	78 470	140 471	83 828	56 643
Humanmedizin	2002	2 121 366	1 882 672	1 094 644	788 028	238 694	138 319	100 375
	2001	2 123 887	1 897 813	1 094 170	803 643	226 074	128 865	97 208
darunter: Zentrale Einrichtungen der Hochschul- kliniken	2002	418 584	378 115	209 343	168 773	40 469	13 765	26 703
	2001	318 072	270 812	111 512	159 300	47 260	16 385	30 875
Veterinärmedizin	2002	56 142	35 412	27 158	8 254	20 730	19 552	1 178
	2001	40 404	33 843	25 416	8 427	6 561	5 537	1 024
Agrar-, Forst- und Ernährungswissenschaften	2002	81 356	72 898	58 846	14 052	8 458	4 443	4 015
	2001	89 437	79 518	63 157	16 361	9 919	5 413	4 506
Ingenieurwissenschaften	2002	294 424	247 645	208 014	39 631	46 779	19 948	26 831
	2001	289 866	242 768	200 562	42 206	47 099	18 683	28 416
Kunst, Kunstwissenschaft	2002	65 053	57 022	48 427	8 595	8 031	6 753	1 278
	2001	51 252	44 406	37 453	6 953	6 846	5 048	1 798
Hochschule insgesamt, Zentrale Einrichtungen (ohne Zentrale Einrichtungen der Hoch- schulkliniken)	2002	681 145	560 619	303 744	256 875	120 526	79 438	41 088
	2001	583 486	489 834	276 161	213 672	93 653	59 685	33 968
Insgesamt	2002	4 200 378	3 661 753	2 421 266	1 240 486	538 625	318 779	219 846
	2001	4 111 802	3 561 915	2 344 741	1 217 174	549 887	319 490	230 397
darunter: mit der Hochschule/Klinik verbundene sowie hochschul/klinikfremde Ein- richtungen	2002	16 455	14 712	10 985	3 727	1 743	1 456	286
	2001	15 386	14 041	10 765	3 276	1 345	1 254	91

Tabelle 3. Einnahmen der Hochschulen nach Einnahme- und Hochschularten
1 000 EUR

Hochschulart	Rech- nungs- jahr	Ver- waltungs- einnahmen	Zuweisungen und Zuschüsse				Ein- nahmen ins- gesamt	darunter: Dritt- mittel
			für lfd. Zwecke		für Investitionen			
			aus dem öffentl. Bereich	aus sonstigen Bereichen	aus dem öffentl. Bereich	aus sonstigen Bereichen		
Universitäten (ohne medizinische Einrichtungen)	2002	78 500	66 142	274 556	21 370	155	440 724	356 004
	2001	79 584	62 347	268 751	25 583	1 098	437 363	351 857
Medizinische Einrichtungen der Universitäten	2002	1 244 054	23 908	80 207	–	11 342	1 359 511	114 506
	2001	1 219 234	19 829	72 566	–	14 667	1 326 297	107 062
Hochschule für Politik	2002	24	1 087	1	–	–	1 112	1 088
	2001	8	1 129	2	–	–	1 139	1 131
Universitäten zusammen	2002	1 322 579	91 137	354 764	21 370	11 497	1 801 348	471 598
	2001	1 298 827	83 306	341 318	25 583	15 765	1 764 799	460 050
Philosophisch-Theologische Hochschulen	2002	275	502	2 841	–	–	3 617	747
	2001	182	497	2 785	–	–	3 465	659
Universitäten einschl. Philosophisch-Theologische Hochschulen zusammen	2002	1 322 854	91 639	357 605	21 370	11 497	1 804 965	472 345
	2001	1 299 009	83 803	344 103	25 583	15 765	1 768 263	460 709
darunter: Universitäten einschl. Philosophisch-Theologische Hochschulen (ohne medizinische Einrichtungen)	2002	78 800	67 731	277 398	21 370	155	445 454	357 839
	2001	79 775	63 973	271 538	25 583	1 098	441 966	353 647
Kunsthochschulen	2002	5 695	847	5 673	430	–	12 645	2 139
	2001	1 016	65	819	240	–	2 140	1 113
Fachhochschulen (ohne Stiftungs-fachhochschulen)	2002	6 900	1 529	8 403	2 547	31	19 410	12 359
	2001	4 614	1 399	7 436	1 670	36	15 155	10 245
Stiftungsfachhochschulen	2002	678	4 424	3 629	1 431	–	10 161	7 983
	2001	155	6 467	1 426	1 560	–	9 608	7 839
Fachhochschulen zusammen	2002	7 577	5 953	12 032	3 978	31	29 572	20 342
	2001	4 770	7 866	8 863	3 230	36	24 764	18 084
Beamtenfachhochschule	2002	252	5 258	57	–	–	5 568	15
	2001	276	4 921	37	–	–	5 235	15
Hochschulen insgesamt	2002	1 336 379	103 697	375 367	25 779	11 528	1 852 750	494 841
	2001	1 305 071	96 655	353 823	29 053	15 801	1 800 403	479 921
davon: Hochschulen in Trägerschaft des Landes	2002	1 328 700	98 161	361 374	23 917	11 528	1 823 680	482 343
	2001	1 304 534	89 691	345 790	27 274	15 801	1 783 090	467 382
Private Hochschulen	2002	7 679	5 536	13 993	1 861	–	29 069	12 498
	2001	537	6 964	8 033	1 780	–	17 313	12 539

Tabelle 4. Einnahmen der Hochschulen nach Einnahmearten und Fächergruppen
1 000 EUR

Fächergruppe	Rech- nungs- jahr	Ver- waltungs- einnahmen	Zuweisungen und Zuschüsse				Ein- nahmen ins- gesamt	darunter: Dritt- mittel
			für lfd. Zwecke		für Investitionen			
			aus dem öffentl. Bereich	aus sonstigen Bereichen	aus dem öffentl. Bereich	aus sonstigen Bereichen		
Sprach- und Kulturwissenschaften	2002	638	4 878	24 097	–	–	29 613	27 344
	2001	1 512	4 116	22 156	2	–	27 786	25 072
Sport	2002	1 495	171	563	–	–	2 229	734
	2001	1 417	77	430	–	–	1 925	372
Rechts-, Wirtschafts- und Sozialwissenschaften	2002	4 415	11 282	18 372	1 431	–	35 500	24 750
	2001	1 577	10 896	15 749	1 560	36	29 817	21 852
Mathematik, Naturwissenschaften	2002	2 040	30 055	92 891	1 501	128	126 616	124 315
	2001	1 873	28 850	97 566	17 281	339	145 909	143 999
Humanmedizin	2002	1 280 762	33 407	130 367	–	11 342	1 455 879	172 843
	2001	1 257 737	28 505	121 952	2	14 667	1 422 862	163 784
darunter: Zentrale Einrichtungen der Hochschul- kliniken	2002	181 891	5 873	10 738	–	2 879	201 381	19 490
	2001	30 188	5 718	16 010	–	4 770	56 686	26 498
Veterinärmedizin	2002	5 698	800	1 803	–	–	8 301	2 519
	2001	5 562	937	1 561	–	–	8 061	2 402
Agrar-, Forst- und Ernährungswissenschaften	2002	8 498	3 504	11 578	–	–	23 581	15 083
	2001	8 531	5 242	12 602	85	–	26 460	17 929
Ingenieurwissenschaften	2002	10 562	9 546	52 576	1 414	31	74 128	63 513
	2001	9 287	8 575	56 198	303	–	74 364	65 039
Kunst, Kunstwissenschaft	2002	5 542	1 094	5 793	430	–	12 859	2 507
	2001	903	80	1 200	197	–	2 381	1 477
Hochschule insgesamt, Zentrale Einrichtungen (ohne Zentrale Einrichtungen der Hoch- schulkliniken)	2002	16 729	8 961	37 326	21 002	27	84 045	61 235
	2001	16 671	9 377	24 408	9 623	759	60 838	37 996
Insgesamt	2002	1 336 379	103 697	375 367	25 779	11 528	1 852 750	494 841
	2001	1 305 071	96 655	353 823	29 053	15 801	1 800 403	479 921
darunter: mit der Hochschule/Klinik verbundene sowie hochschul/klinikfremde Ein- richtungen	2002	689	–	222	–	–	911	222
	2001	696	–	258	–	–	954	258

Tabelle 5. Ausgaben bzw. Einnahmen der Hochschulen 2002
1 000

Kenn- zif- fer	Fächergruppe/Lehr- und Forschungsbereich	Ausgaben insgesamt		Laufende Ausgaben				
				zusammen		Personal- ausgaben	Sächliche Verwaltungs- ausgaben	Zuschüsse für laufende Zwecke
		Betrag	Anteil in Prozent	Betrag	Anteil in Prozent	Gr.-Nr. 42-45	Gr.-Nr. 51-59	Gr.-Nr. 632-671 681-686
Sprach- und Kulturwissenschaften								
01	Evangelische Theologie	8 648	0,5	8 406	0,5	7 736	667	3
02	Katholische Theologie	16 665	0,9	16 629	1,0	15 364	1 263	2
03	Religionspädagogik und kirchliche Bildungsarbeit	1 613	0,1	1 590	0,1	1 464	125	0
04	Philosophie	7 117	0,4	6 704	0,4	5 695	1 009	—
05	Geschichte	21 845	1,2	20 985	1,3	17 994	2 991	1
06	Bibliothekswesen, Dokumentation, Publizistik Sprachwissenschaft	3 191	0,2	3 189	0,2	2 323	866	—
07	Allgemeine und vergleichende Literatur- und Sprachwissenschaft	6 280	0,3	6 258	0,4	4 383	1 876	—
08	Altphilologie (Klassische Philologie), Neugriechisch	4 533	0,2	4 499	0,3	4 238	261	—
09	Germanistik (Deutsch, germanische Sprachen ohne Anglistik)	25 320	1,4	25 217	1,6	23 351	1 861	4
10	Anglistik, Amerikanistik	14 626	0,8	14 584	0,9	12 719	1 865	—
11	Romanistik	12 829	0,7	12 814	0,8	11 999	815	—
12	Slawistik, Baltistik, Finno-Ugristik	3 972	0,2	3 968	0,2	3 638	329	—
13	Außereuropäische Sprach- und Kultur- wissenschaften	9 643	0,5	9 607	0,6	8 486	1 121	—
14	Psychologie	21 030	1,1	20 656	1,3	17 660	2 992	4
15	Pädagogik, Erziehungswissenschaften	16 697	0,9	16 481	1,0	14 521	1 960	—
16	Sonderpädagogik, Heilpädagogik	2 477	0,1	2 471	0,2	2 303	168	—
17	Lehramt an Grund- und Hauptschulen — nur Nürnberg —	6 502	0,4	6 330	0,4	5 664	663	2
90	Sprach- und Kulturwissenschaften — soweit nicht aufteilbar —	7 439	0,4	7 068	0,4	5 133	1 903	33
	zusammen	190 428	10,3	187 457	11,6	164 672	22 736	49
Sport								
18	Sport	21 298	1,1	14 378	0,9	11 474	2 904	0
Rechts-, Wirtschafts- und Sozial- wissenschaften								
19	Politik- und Sozialwissenschaften	20 415	1,1	20 323	1,3	17 035	3 288	—
20	Sozialwesen	3 621	0,2	3 611	0,2	2 931	680	0
21	Rechtswissenschaft	33 880	1,8	32 962	2,0	29 045	3 914	2
22	Verwaltungswissenschaft, Verwaltungswesen	154	0,0	154	0,0	153	1	—
23	Wirtschaftswissenschaften (FH: Betriebswirtschaft)	76 400	4,1	75 016	4,6	65 894	8 769	353
24	Arbeitswissenschaft	508	0,0	487	0,0	467	20	—
91	Rechts-, Wirtschafts- u. Sozialwissenschaften — soweit nicht aufteilbar —	6 127	0,3	675	0,0	189	468	17
	zusammen	141 105	7,6	133 226	8,2	115 714	17 139	373
Mathematik, Naturwissenschaften								
26	Mathematik	38 202	2,1	36 243	2,2	33 309	2 933	1
27	Informatik	46 867	2,5	40 451	2,5	35 433	4 904	114
28	Physik, Astronomie (ohne FH)	123 639	6,7	105 631	6,5	86 213	19 130	288
29	Chemie (ohne FH)	98 191	5,3	83 852	5,2	67 798	16 048	5
30	Lebensmittelchemie	1 668	0,1	1 613	0,1	1 382	231	—
31	Pharmazie	19 076	1,0	16 346	1,0	13 039	3 301	6
32	Biologie	86 569	4,7	69 991	4,3	55 058	14 927	6
33	Geowissenschaften (ohne Geographie)	31 113	1,7	27 310	1,7	21 898	5 411	0
34	Geographie	16 979	0,9	16 780	1,0	13 041	3 638	101
92	Mathematik, Naturwissenschaften — soweit nicht aufteilbar —	11 518	0,6	4 480	0,3	1 903	2 573	3
	zusammen	473 822	25,6	402 696	24,9	329 076	73 095	525
Humanmedizin								
38	Vorklinische Human- einschl. Zahnmedizin	46 865	2,5	42 855	2,7	34 649	8 205	1
39	Klinisch-theoretische Human- einschl. Zahnmedizin	143 304	7,7	130 281	8,1	90 036	40 230	15
40	Klinisch-praktische Human- ohne Zahnmedizin	3 857	0,2	3 431	0,2	2 926	504	—
41	Klinisch-praktische Zahnmedizin	715	0,0	269	0,0	258	12	—
93	Human- und Zahnmedizin — soweit nicht aufteilbar —	7 863	0,4	3 753	0,2	1 358	2 393	3
	zusammen	202 604	10,9	180 590	11,2	129 227	51 344	19
Veterinärmedizin								
42	Vorklinische Veterinärmedizin	4 917	0,3	4 912	0,3	4 352	560	—
43	Klinisch-theoretische Veterinärmedizin	16 113	0,9	15 542	1,0	12 286	3 255	—
44	Klinisch-praktische Veterinärmedizin	12 611	0,7	11 963	0,7	9 054	2 909	—

Tabelle 5.1: 10 Universitäten

nach Arten, Fächergruppen und Hochschularten
Euro

Investitionsausgaben					Einnahmen			Verwaltungs- einnahmen	Einnahmen aus Zuwei- sungen und Zuschüssen		Kenn- zif- fer
zusammen		Baumaß- nahmen	Ersteinrich- tungen im Rahmen von Baumaßnahmen	sonstiger Erwerb von beweglichen Sachen	Insgesamt		dar. Dritt- mittel		für laufende Zwecke	für Investi- tionen	
Betrag	Anteil in Prozent	Gr.-Nr. 7	Titel 812 75, 817 75	Gr.-Nr.81-89 ohne 812 75 und 817 75	Betrag	Anteil in Prozent			Gr.-Nr. 11-13, 16	Gr.-Nr. 23-25, 27,28	
242	0,1	64	-	178	991	0,2	975	16	975	-	01
36	0,0	-	-	36	904	0,2	897	7	897	-	02
23	0,0	-	-	23	120	0,0	120	-	120	-	03
413	0,2	283	-	130	714	0,2	302	7	707	-	04
860	0,4	704	-	155	3 089	0,7	3 082	6	3 082	-	05
2	0,0	-	-	2	203	0,0	193	9	193	-	06
22	0,0	-	-	22	2 113	0,5	2 109	4	2 109	-	07
33	0,0	-	-	33	163	0,0	163	0	163	-	08
104	0,0	-	-	104	4 915	1,1	4 881	34	4 881	-	09
42	0,0	-	-	42	1 393	0,3	1 371	23	1 371	-	10
15	0,0	-	-	15	1 042	0,2	1 039	3	1 039	-	11
4	0,0	-	-	4	226	0,1	226	-	226	-	12
35	0,0	-	-	35	1 763	0,4	1 753	10	1 753	-	13
374	0,2	34	1	339	6 167	1,4	5 961	205	5 961	-	14
216	0,1	39	-	177	2 646	0,6	2 609	38	2 609	-	15
6	0,0	-	-	6	154	0,0	154	-	154	-	16
173	0,1	-	-	173	1 004	0,2	993	11	993	-	17
371	0,2	164	13	194	151	0,0	149	2	149	-	90
2 971	1,3	1 289	14	1 669	27 758	6,3	26 977	376	27 383	-	
6 920	2,9	6 614	-	306	2 229	0,5	734	1 495	734	-	18
93	0,0	-	-	93	6 426	1,5	6 403	23	6 403	-	19
11	0,0	-	-	11	756	0,2	756	-	756	-	20
918	0,4	626	48	244	1 754	0,4	1 709	39	1 715	-	21
-	-	-	-	-	-	-	-	-	-	-	22
1 384	0,6	221	-	1 163	13 221	3,0	12 256	943	12 278	-	23
21	0,0	-	-	21	-	-	-	-	-	-	24
5 452	2,3	5 452	-	-	72	0,0	12	60	12	-	91
7 880	3,3	6 299	48	1 532	22 228	5,0	21 136	1 064	21 164	-	
1 960	0,8	566	341	1 052	4 233	1,0	4 188	45	4 188	-	26
6 417	2,7	2 029	2 355	2 033	12 772	2,9	12 529	242	12 529	-	27
18 008	7,6	5 991	1 331	10 686	37 311	8,5	36 716	590	35 588	1 134	28
14 339	6,0	5 452	2 097	6 790	27 256	6,2	26 651	598	26 162	496	29
55	0,0	-	-	55	473	0,1	445	28	445	-	30
2 730	1,2	949	593	1 188	2 947	0,7	2 899	48	2 899	-	31
16 578	7,0	11 371	97	5 109	27 364	6,2	26 969	147	27 217	-	32
3 803	1,6	94	1 881	1 829	9 072	2,1	8 931	141	8 931	-	33
198	0,1	-	-	198	4 047	0,9	3 971	76	3 971	-	34
7 038	3,0	7 058	481	461	938	0,2	926	13	926	-	92
71 126	30,0	33 511	8 214	29 402	126 413	28,7	124 224	1 928	122 855	1 630	
4 010	1,7	1 766	74	2 169	14 236	3,2	14 008	227	14 008	-	38
13 022	5,5	6 324	511	6 187	81 213	18,4	43 440	36 469	44 745	-	39
426	0,2	251	-	176	755	0,2	725	12	743	-	40
446	0,2	-	-	446	-	-	-	-	-	-	41
4 109	1,7	4 105	4	-	163	0,0	163	-	163	-	93
22 014	9,3	12 447	589	8 978	96 367	21,9	58 337	36 708	59 659	-	
4	0,0	-	-	4	813	0,2	627	186	627	-	42
571	0,2	-	-	571	3 269	0,7	1 704	1 546	1 723	-	43
649	0,3	46	-	602	4 219	1,0	189	3 965	254	-	44

Tabelle 5. Ausgaben bzw. Einnahmen der Hochschulen 2002
1 000

Kenn- zif- fer	Fächergruppe/Lehr- und Forschungsbereich	Ausgaben insgesamt		Laufende Ausgaben				
				zusammen		Personal- ausgaben	Sächliche Verwaltungs- ausgaben	Zuschüsse für laufende Zwecke
		Betrag	Anteil in Prozent	Betrag	Anteil in Prozent	Gr.-Nr. 42-45	Gr.-Nr. 51-59	Gr.-Nr. 632-671 681-686
noch: Tabelle 5.1: 10 Universitäten								
noch: Veterinärmedizin								
94	Veterinärmedizin							
	- soweit nicht aufteilbar -	22 501	1,2	2 996	0,2	1 466	1 530	-
	zusammen	56 142	3,0	35 412	2,2	27 158	8 254	-
Agrar-, Forst- und Ernährungswissenschaften								
45	Agrarwissenschaften (FH: Landbau)	24 816	1,3	24 232	1,5	21 413	2 819	-
46	Gartenbau, Landespflege	1 317	0,1	1 315	0,1	1 005	310	-
47	Forstwissenschaft (FH: Forstwirtschaft), Holzwirtschaft (nicht FH)	11 134	0,6	10 933	0,7	9 350	1 583	-
48	Ernährungs- und Haushaltswissenschaften	1 798	0,1	1 141	0,1	786	355	-
49	Brauwesen, Lebensmitteltechnologie, Milch- wissenschaft	11 188	0,6	10 405	0,6	8 653	1 752	-
50	Anstalten und Güter für Agrar- und Er- nährungswissenschaften	16 572	0,9	14 337	0,9	9 430	4 907	-
95	Agrar-, Forst- und Ernährungswissenschaften - soweit nicht aufteilbar -	317	0,0	315	0,0	256	59	-
	zusammen	67 143	3,6	62 679	3,9	50 895	11 785	-
Ingenieurwissenschaften								
52	Maschinenbau, Fahrzeugtechnik; Verfahrens- technik (ohne FH)	86 006	4,6	78 090	4,8	63 047	13 841	1 202
56	Elektrotechnik (einschl. Nachrichtentechnik) Architektur, Innenarchitektur	38 952	2,1	35 912	2,2	31 477	4 435	-
58	Architektur, Innenarchitektur	9 875	0,5	9 248	0,6	7 855	1 393	-
60	Bauingenieurwesen (FH: auch Stahlbau)	20 257	1,1	19 576	1,2	15 540	4 015	22
61	Vermessungswesen (FH: auch Kartographie)	9 028	0,5	8 753	0,5	7 222	1 532	-
96	Ingenieurwissenschaften - soweit nicht aufteilbar -	19 595	1,1	11 775	0,7	9 063	2 693	18
	zusammen	183 713	9,9	163 354	10,1	134 203	27 909	1 242
Kunst, Kunstwissenschaft								
64	Darstellende Kunst, Film und Fernsehen, Theaterwissenschaft	1 056	0,1	1 056	0,1	1 037	19	-
65	Musik, Musikerziehung, Musikgeschichte	5 091	0,3	5 029	0,3	4 366	663	-
66	Kunsterziehung, Kunstgeschichte	5 892	0,3	5 873	0,4	5 325	549	-
97	Kunst, Kunstwissenschaft - soweit nicht aufteilbar -	443	0,0	443	0,0	284	159	-
	zusammen	12 483	0,7	12 401	0,8	11 012	1 390	-
	Aufgeteilte Ausgaben bzw. Einnahmen zusammen	1 348 738	72,7	1 192 193	73,7	973 430	216 556	2 207
Hochschule insgesamt, Zentrale Einrichtungen								
71	Zentrale Hochschulverwaltung (einschl. Fach- bereichsverwaltungen, Dekanate)	167 331	9,0	155 615	9,6	111 107	43 740	767
73	Bibliotheken (einschl. Teilbibliotheken)	64 915	3,5	55 710	3,4	41 588	14 122	-
74	Rechenzentrum	27 166	1,5	20 228	1,3	12 891	7 337	-
75	Zentrale Einrichtungen f. Forschung u. Lehre	49 379	2,7	36 931	2,3	14 620	22 298	13
76	Zentrale technische Einrichtungen	20 151	1,1	8 021	0,5	7 543	478	-
77	Soziale Einrichtungen	3 199	0,2	170	0,0	22	147	-
78	Übrige zentrale Einrichtungen	4 027	0,2	3 970	0,2	1 798	1 348	825
85	Sonstige Einrichtungen mit hochschul- fremden Aufgaben	302	0,0	156	0,0	156	-	-
	zusammen	336 470	18,1	280 800	17,4	189 726	89 470	1 605
98	FH: Allgemeinwissenschaftlicher Bereich	1 369	0,1	-	-	-	-	-
99	Hochschule insgesamt - keiner Fächergruppe zuzuordnen und ohne nähere Angabe -	167 582	9,0	144 106	8,9	27 654	115 624	828
	I n s g e s a m t	1 854 158	100,0	1 617 099	100,0	1 190 810	421 649	4 640

nach Arten, Fächergruppen und Hochschularten
Euro

Investitionsausgaben					Einnahmen			Verwaltungs- einnahmen	Einnahmen aus Zuwei- sungen und Zuschüssen		Kenn- zif- fer
zusammen		Baumaß- nahmen	Ersteinrich- tungen im Rahmen von Baumaßnahmen	sonstiger Erwerb von beweglichen Sachen	Insgesamt		dar. Dritt- mittel		für laufende Zwecke	für Investi- tionen	
Betrag	Anteil in Prozent	Gr.-Nr. 7	Titel 812 75, 817 75	Gr.-Nr.81-89 ohne 812 75 und 817 75	Betrag	Anteil in Prozent		Gr.-Nr. 11-13, 16	Gr.-Nr. 23-25, 27,28	Gr.-Nr. 33-35	
zusammen (ohne Hochschulkliniken)											
19 506	8,2	19 506	-	-	-	-	-	-	-	94	
20 730	8,7	19 552	-	1 178	8 301	1,9	2 519	5 698	2 603	-	
585	0,2	4	-	581	4 919	1,1	4 612	307	4 612	-	
2	0,0	-	-	2	619	0,1	616	2	616	-	
201	0,1	-	-	201	4 129	0,9	3 661	467	3 661	-	
657	0,3	-	-	657	611	0,1	595	15	595	-	
783	0,3	144	-	639	4 170	0,9	3 256	914	3 256	-	
2 235	0,9	963	251	1 020	8 168	1,9	1 505	6 663	1 505	-	
2	0,0	-	-	2	3-	0,0	3-	-	3-	-	
4 463	1,9	1 111	251	3 101	22 612	5,1	14 242	8 370	14 242	-	
7 916	3,3	1 622	898	5 396	36 149	8,2	35 092	1 042	35 108	-	
3 040	1,3	34	61	2 944	12 623	2,9	12 436	185	12 416	22	
627	0,3	-	-	627	1 398	0,3	1 304	94	1 304	-	
681	0,3	-	-	681	8 398	1,9	5 294	3 104	5 294	-	
275	0,1	-	-	275	5 915	1,3	1 636	4 272	1 642	-	
7 821	3,3	3 242	2 638	1 941	3 527	0,8	2 705	822	2 705	-	
20 359	8,6	4 898	3 597	11 864	68 011	15,4	58 466	9 520	58 469	22	
-	-	-	-	-	147	0,0	147	0	147	-	
63	0,0	-	-	63	410	0,1	400	9	400	-	
19	0,0	-	-	19	253	0,1	252	0	252	-	
-	-	-	-	-	383	0,1	383	-	383	-	
81	0,0	-	-	81	1 192	0,3	1 182	10	1 182	-	
156 545	66,0	85 720	12 713	58 112	375 110	85,1	307 818	65 167	308 292	1 652	
11 716	4,9	1 900	785	9 031	39 250	8,9	31 658	4 778	21 873	12 598	
9 205	3,9	7 085	795	1 326	3 058	0,7	1 907	1 151	1 336	571	
6 937	2,9	1 501	243	5 193	2 210	0,5	553	1 657	553	-	
12 448	5,3	8 550	930	2 968	2 218	0,5	2 116	89	2 129	-	
12 130	5,1	12 094	-	36	3	0,0	-	3	-	-	
3 029	1,3	3 029	-	-	-	-	-	-	-	-	
57	0,0	23	-	34	1 859	0,4	415	1 444	415	-	
146	0,1	-	-	146	-	-	-	-	-	-	
55 669	23,5	34 182	2 753	18 734	48 598	11,0	36 649	9 122	26 306	13 170	
1 369	0,6	1 369	-	-	-	-	-	-	-	-	
23 476	9,9	13 118	1 735-	12 092	17 016	3,9	11 537	4 211	6 101	6 704	
237 059	100,0	134 389	13 732	88 938	440 724	100,0	356 004	78 500	340 698	21 525	

Tabelle 5. Ausgaben bzw. Einnahmen der Hochschulen 2002
1 000

Kenn- zif- fer	Fächergruppe/Lehr- und Forschungsbereich	Ausgaben insgesamt		Laufende Ausgaben				
				zusammen		Personal- ausgaben	Sächliche Verwaltungs- ausgaben	Zuschüsse für laufende Zwecke
		Betrag	Anteil in Prozent	Betrag	Anteil in Prozent	Gr.-Nr. 42-45	Gr.-Nr. 51-59	Gr.-Nr. 632-671 681-686
Tabelle 5.2: 5 Hochschul-								
Humanmedizin								
39	Klinisch-theoretische Human- einschl. Zahnmedizin	1 609	0,1	11	0,0	-	11	-
40	Klinisch-praktische Human- ohne Zahnmedizin	1 429 653	74,5	1 278 153	75,1	724 362	553 791	-
41	Klinisch-praktische Zahnmedizin	49 490	2,6	40 843	2,4	28 681	12 162	-
93	Human- und Zahnmedizin - soweit nicht aufteilbar -	19 427	1,0	4 960	0,3	3 031	1 929	-
	zusammen	1 500 178	78,2	1 323 967	77,8	756 074	567 892	-
	Aufgeteilte Ausgaben bzw. Einnahmen zusammen	1 500 178	78,2	1 323 967	77,8	756 074	567 892	-
Hochschule insgesamt, Zentrale Einrichtungen								
72	Verwaltung der Kliniken (soweit hierfür eigene organisatorische Einheiten bestehen, jedoch ohne Fachbereichsverwaltungen)	64 323	3,4	62 880	3,7	32 225	29 202	1 453
73	Bibliotheken (einschl. Teilbibliotheken)	469	0,0	469	0,0	-	469	-
76	Zentrale technische Einrichtungen	25 171	1,3	16 618	1,0	1 163	15 455	-
77	Soziale Einrichtungen	559	0,0	269	0,0	107	161	-
84	Nichtuniversitäre medizinische Einrichtungen	8 276	0,4	8 067	0,5	5 718	2 348	-
85	Sonstige Einrichtungen mit hochschul- fremden Aufgaben	1 046	0,1	-	-	-	-	-
	zusammen	99 843	5,2	88 302	5,2	39 214	47 635	1 453
99	Hochschule insgesamt - keiner Fächergruppe zuzuordnen und ohne nähere Angabe	318 741	16,6	289 813	17,0	170 128	118 040	1 645
	I n s g e s a m t	1 918 762	100,0	1 702 082	100,0	965 417	733 567	3 098

nach Arten, Fächergruppen und Hochschularten
Euro

Investitionsausgaben					Einnahmen			Verwaltungs- einnahmen	Einnahmen aus Zuwei- sungen und Zuschüssen		Kenn- zif- fer
zusammen		Baumaß- nahmen	Ersteinrich- tungen im Rahmen von Baumaßnahmen	sonstiger Erwerb von beweglichen Sachen	Insgesamt		dar. Dritt- mittel		für laufende Zwecke	für Investi- tionen	
Betrag	Anteil in Prozent	Gr.-Nr. 7	Titel 812 75, 817 75	Gr.-Nr.81-89 ohne 812 75 und 817 75	Betrag	Anteil in Prozent		Gr.-Nr. 11-13, 16	Gr.-Nr. 23-25, 27,28	Gr.-Nr. 33-35	

Kliniken zusammen

1 598	0,7	1 598	-	-	-	-	-	-	-	-	39
151 500	69,9	88 048	28 859	34 593	1 104 993	81,3	78 507	1 025 534	73 243	6 216	40
8 646	4,0	7 994	536	116	28 432	2,1	1 005	27 428	1 005	-	41
14 467	6,7	14 467	-	-	24 706	1,8	15 504	9 202	13 256	2 248	93
176 211	81,3	112 107	29 395	34 709	1 158 131	85,2	95 016	1 062 164	87 504	8 464	
176 211	81,3	112 107	29 395	34 709	1 158 131	85,2	95 016	1 062 164	87 504	8 464	
1 443	0,7	1 276	-	167	7 931	0,6	-	7 931	-	-	72
8 553	3,9	8 500	-	53	950	0,1	-	950	-	-	73
290	0,1	290	-	-	115	0,0	-	115	-	-	76
209	0,1	89	-	120	115	0,0	-	115	-	-	77
1 046	0,5	1 046	-	-	-	-	-	-	-	-	85
11 541	5,3	11 201	-	340	8 997	0,7	-	8 997	-	-	
28 928	13,4	2 564	2 817	23 546	192 384	14,2	19 490	172 894	16 611	2 879	99
216 680	100,0	125 872	32 213	58 595	1 359 511	100,0	114 506	1 244 054	104 115	11 342	

Tabelle 5. Ausgaben bzw. Einnahmen der Hochschulen 2002
1 000

Kenn- zif- fer	Fächergruppe/Lehr- und Forschungsbereich	Ausgaben insgesamt		Laufende Ausgaben				
				zusammen		Personal- ausgaben	Sächliche Verwaltungs- ausgaben	Zuschüsse für laufende Zwecke
		Betrag	Anteil in Prozent	Betrag	Anteil in Prozent	Gr.-Nr. 42-45	Gr.-Nr. 51-59	Gr.-Nr. 632-671 681-686
Tabelle 5.3: 10 Universitäten								
Sprach- und Kulturwissenschaften								
01	Evangelische Theologie	8 648	0,2	8 406	0,3	7 736	667	3
02	Katholische Theologie	16 665	0,4	16 629	0,5	15 364	1 263	2
03	Religionspädagogik und kirchliche Bildungsarbeit	1 613	0,0	1 590	0,0	1 464	125	0
04	Philosophie	7 117	0,2	6 704	0,2	5 695	1 009	-
05	Geschichte	21 845	0,6	20 985	0,6	17 994	2 991	1
06	Bibliothekswesen, Dokumentation, Publizistik Allgemeine und vergleichende Literatur- und Sprachwissenschaft	3 191	0,1	3 189	0,1	2 323	866	-
07	Altphilologie (Klassische Philologie), Neugriechisch	6 280	0,2	6 258	0,2	4 383	1 876	-
08	Germanistik (Deutsch, germanische Sprachen ohne Anglistik)	4 533	0,1	4 499	0,1	4 238	261	-
09	Anglistik, Amerikanistik	25 320	0,7	25 217	0,8	23 351	1 861	4
10	Romanistik	14 626	0,4	14 584	0,4	12 719	1 865	-
11	Slawistik, Baltistik, Finno-Ugristik	12 829	0,3	12 814	0,4	11 999	815	-
12	Außereuropäische Sprach- und Kultur- wissenschaften	3 972	0,1	3 968	0,1	3 638	329	-
13	Psychologie	9 643	0,3	9 607	0,3	8 486	1 121	-
14	Pädagogik, Erziehungswissenschaften	21 030	0,6	20 656	0,6	17 660	2 992	4
15	Sonderpädagogik, Heilpädagogik	16 697	0,4	16 481	0,5	14 521	1 960	-
16	Lehramt an Grund- und Hauptschulen - nur Nürnberg -	2 477	0,1	2 471	0,1	2 303	168	-
17	Sprach- und Kulturwissenschaften - soweit nicht aufteilbar -	6 502	0,2	6 330	0,2	5 664	663	2
90	zusammen	7 439	0,2	7 068	0,2	5 133	1 903	33
	zusammen	190 428	5,0	187 457	5,6	164 672	22 736	49
Sport								
18	Sport	21 298	0,6	14 378	0,4	11 474	2 904	0
Rechts-, Wirtschafts- und Sozial- wissenschaften								
19	Politik- und Sozialwissenschaften	20 415	0,5	20 323	0,6	17 035	3 288	-
20	Sozialwesen	3 621	0,1	3 611	0,1	2 931	680	0
21	Rechtswissenschaft	33 880	0,9	32 962	1,0	29 045	3 914	2
22	Verwaltungswissenschaft, Verwaltungswesen	154	0,0	154	0,0	153	1	-
23	Wirtschaftswissenschaften (FH: Betriebswirtschaft)	76 400	2,0	75 016	2,3	65 894	8 769	353
24	Arbeitswissenschaft	508	0,0	487	0,0	467	20	-
91	Rechts-, Wirtschafts- u. Sozialwissenschaften - soweit nicht aufteilbar -	6 127	0,2	675	0,0	189	468	17
	zusammen	141 105	3,7	133 226	4,0	115 714	17 139	373
Mathematik, Naturwissenschaften								
26	Mathematik	38 202	1,0	36 243	1,1	33 309	2 933	1
27	Informatik	46 867	1,2	40 451	1,2	35 433	4 904	114
28	Physik, Astronomie (ohne FH)	123 639	3,3	105 631	3,2	86 213	19 130	288
29	Chemie (ohne FH)	98 191	2,6	83 852	2,5	67 798	16 048	5
30	Lebensmittelchemie	1 668	0,0	1 613	0,0	1 382	231	-
31	Pharmazie	19 076	0,5	16 346	0,5	13 039	3 301	6
32	Biologie	86 569	2,3	69 991	2,1	55 058	14 927	6
33	Geowissenschaften (ohne Geographie)	31 113	0,8	27 310	0,8	21 898	5 411	0
34	Geographie	16 979	0,5	16 780	0,5	13 041	3 638	101
92	Mathematik, Naturwissenschaften - soweit nicht aufteilbar -	11 518	0,3	4 480	0,1	1 903	2 573	3
	zusammen	473 822	12,6	402 696	12,1	329 076	73 095	525
Humanmedizin								
38	Vorklinische Human- einschl. Zahnmedizin	46 865	1,2	42 855	1,3	34 649	8 205	1
39	Klinisch-theoretische Human- einschl. Zahnmedizin	144 912	3,8	130 292	3,9	90 036	40 240	15
40	Klinisch-praktische Human- ohne Zahnmedizin	1 433 510	38,0	1 281 583	38,6	727 288	554 295	-
41	Klinisch-praktische Zahnmedizin	50 205	1,3	41 113	1,2	28 939	12 174	-
93	Human- und Zahnmedizin - soweit nicht aufteilbar -	27 290	0,7	8 713	0,3	4 389	4 321	3
	zusammen	1 702 782	45,1	1 504 557	45,3	885 301	619 236	19
Veterinärmedizin								
42	Vorklinische Veterinärmedizin	4 917	0,1	4 912	0,1	4 352	560	-
43	Klinisch-theoretische Veterinärmedizin	16 113	0,4	15 542	0,5	12 286	3 255	-
44	Klinisch-praktische Veterinärmedizin	12 611	0,3	11 963	0,4	9 054	2 909	-

nach Arten, Fächergruppen und Hochschularten
Euro

Investitionsausgaben					Einnahmen			Verwaltungs- einnahmen	Einnahmen aus Zuwei- sungen und Zuschüssen		Kenn- zif- fer
zusammen		Baumaß- nahmen	Ersteinrich- tungen im Rahmen von Baumaßnahmen	sonstiger Erwerb von beweglichen Sachen	Insgesamt		dar. Dritt- mittel		für laufende Zwecke	für Investi- tionen	
Betrag	Anteil in Prozent	Gr.-Nr. 7	Titel 812 75, 817 75	Gr.-Nr.81-89 ohne 812 75 und 817 75	Betrag	Anteil in Prozent			Gr.-Nr. 11-13, 16	Gr.-Nr. 23-25, 27,28	
242	0,1	64	-	178	991	0,1	975	16	975	-	01
36	0,0	-	-	36	904	0,1	897	7	897	-	02
23	0,0	-	-	23	120	0,0	120	-	120	-	03
413	0,1	283	-	130	714	0,0	302	7	707	-	04
860	0,2	704	-	155	3 089	0,2	3 082	6	3 082	-	05
2	0,0	-	-	2	203	0,0	193	9	193	-	06
22	0,0	-	-	22	2 113	0,1	2 109	4	2 109	-	07
33	0,0	-	-	33	163	0,0	163	0	163	-	08
104	0,0	-	-	104	4 915	0,3	4 881	34	4 881	-	09
42	0,0	-	-	42	1 393	0,1	1 371	23	1 371	-	10
15	0,0	-	-	15	1 042	0,1	1 039	3	1 039	-	11
4	0,0	-	-	4	226	0,0	226	-	226	-	12
35	0,0	-	-	35	1 763	0,1	1 753	10	1 753	-	13
374	0,1	34	1	339	6 167	0,3	5 961	205	5 961	-	14
216	0,0	39	-	177	2 646	0,1	2 609	38	2 609	-	15
6	0,0	-	-	6	154	0,0	154	-	154	-	16
173	0,0	-	-	173	1 004	0,1	993	11	993	-	17
371	0,1	164	13	194	151	0,0	149	2	149	-	90
2 971	0,7	1 289	14	1 669	27 758	1,5	26 977	376	27 383	-	
6 920	1,5	6 614	-	306	2 229	0,1	734	1 495	734	-	18
93	0,0	-	-	93	6 426	0,4	6 403	23	6 403	-	19
11	0,0	-	-	11	756	0,0	756	-	756	-	20
918	0,2	626	48	244	1 754	0,1	1 709	39	1 715	-	21
-	-	-	-	-	-	-	-	-	-	-	22
1 384	0,3	221	-	1 163	13 221	0,7	12 256	943	12 278	-	23
21	0,0	-	-	21	-	-	-	-	-	-	24
5 452	1,2	5 452	-	-	72	0,0	12	60	12	-	91
7 880	1,7	6 299	48	1 532	22 228	1,2	21 136	1 064	21 164	-	
1 960	0,4	566	341	1 052	4 233	0,2	4 188	45	4 188	-	26
6 417	1,4	2 029	2 355	2 033	12 772	0,7	12 529	242	12 529	-	27
18 008	4,0	5 991	1 331	10 686	37 311	2,1	36 716	590	35 588	1 134	28
14 339	3,2	5 452	2 097	6 790	27 256	1,5	26 651	598	26 162	496	29
55	0,0	-	-	55	473	0,0	445	28	445	-	30
2 730	0,6	949	593	1 188	2 947	0,2	2 899	48	2 899	-	31
16 578	3,7	11 371	97	5 109	27 364	1,5	26 969	147	27 217	-	32
3 803	0,8	94	1 881	1 829	9 072	0,5	8 931	141	8 931	-	33
198	0,0	-	-	198	4 047	0,2	3 971	76	3 971	-	34
7 038	1,6	7 058	481-	461	938	0,1	926	13	926	-	92
71 126	15,7	33 511	8 214	29 402	126 413	7,0	124 224	1 928	122 855	1 630	
4 010	0,9	1 766	74	2 169	14 236	0,8	14 008	227	14 008	-	38
14 621	3,2	7 922	511	6 187	81 213	4,5	43 440	36 469	44 745	-	39
151 926	33,5	88 299	28 859	34 768	1 105 748	61,4	79 232	1 025 546	73 986	6 216	40
9 092	2,0	7 994	536	562	28 432	1,6	1 005	27 428	1 005	-	41
18 576	4,1	18 572	4	-	24 869	1,4	15 667	9 202	13 419	2 248	93
198 225	43,7	124 554	29 984	43 687	1 254 498	69,7	153 353	1 098 871	147 163	8 464	
4	0,0	-	-	4	813	0,0	627	186	627	-	42
571	0,1	-	-	571	3 269	0,2	1 704	1 546	1 723	-	43
649	0,1	46	-	602	4 219	0,2	189	3 965	254	-	44

einschl. 5 Hochschulkliniken

Tabelle 5. Ausgaben bzw. Einnahmen der Hochschulen 2002
1 000

Kenn- zif- fer	Fächergruppe/Lehr- und Forschungsbereich	Ausgaben insgesamt		Laufende Ausgaben				
				zusammen		Personal- ausgaben	Sächliche Verwaltungs- ausgaben	Zuschüsse für laufende Zwecke
		Betrag	Anteil in Prozent	Betrag	Anteil in Prozent	Gr.-Nr. 42-45	Gr.-Nr. 51-59	Gr.-Nr. 632-671 681-686
noch: Tabelle 5.3: 10 Universitäten								
noch: Veterinärmedizin								
94	Veterinärmedizin – soweit nicht aufteilbar –	22 501	0,6	2 996	0,1	1 466	1 530	–
	zusammen	56 142	1,5	35 412	1,1	27 158	8 254	–
Agrar-, Forst- und Ernährungswissenschaften								
45	Agrarwissenschaften (FH: Landbau)	24 816	0,7	24 232	0,7	21 413	2 819	–
46	Gartenbau, Landespflege	1 317	0,0	1 315	0,0	1 005	310	–
47	Forstwissenschaft (FH: Forstwirtschaft), Holzwirtschaft (nicht FH)	11 134	0,3	10 933	0,3	9 350	1 583	–
48	Ernährungs- und Haushaltswissenschaften	1 798	0,0	1 141	0,0	786	355	–
49	Brauwesen, Lebensmitteltechnologie, Milch- wissenschaft	11 188	0,3	10 405	0,3	8 653	1 752	–
50	Anstalten und Güter für Agrar- und Er- nährungswissenschaften	16 572	0,4	14 337	0,4	9 430	4 907	–
95	Agrar-, Forst- und Ernährungswissenschaften – soweit nicht aufteilbar –	317	0,0	315	0,0	256	59	–
	zusammen	67 143	1,8	62 679	1,9	50 895	11 785	–
Ingenieurwissenschaften								
52	Maschinenbau, Fahrzeugtechnik; Verfahrens- technik (ohne FH)	86 006	2,3	78 090	2,4	63 047	13 841	1 202
56	Elektrotechnik (einschl. Nachrichtentechnik)	38 952	1,0	35 912	1,1	31 477	4 435	–
58	Architektur, Innenarchitektur	9 875	0,3	9 248	0,3	7 855	1 393	–
60	Bauingenieurwesen (FH: auch Stahlbau)	20 257	0,5	19 576	0,6	15 540	4 015	22
61	Vermessungswesen (FH: auch Kartographie)	9 028	0,2	8 753	0,3	7 222	1 532	–
96	Ingenieurwissenschaften – soweit nicht aufteilbar –	19 595	0,5	11 775	0,4	9 063	2 693	18
	zusammen	183 713	4,9	163 354	4,9	134 203	27 909	1 242
Kunst, Kunstwissenschaft								
64	Darstellende Kunst, Film und Fernsehen, Theaterwissenschaft	1 056	0,0	1 056	0,0	1 037	19	–
65	Musik, Musikerziehung, Musikgeschichte	5 091	0,1	5 029	0,2	4 366	663	–
66	Kunsterziehung, Kunstgeschichte	5 892	0,2	5 873	0,2	5 325	549	–
97	Kunst, Kunstwissenschaft – soweit nicht aufteilbar –	443	0,0	443	0,0	284	159	–
	zusammen	12 483	0,3	12 401	0,4	11 012	1 390	–
	Aufgeteilte Ausgaben bzw. Einnahmen zusammen	2 848 916	75,5	2 516 160	75,8	1 729 504	784 448	2 207
Hochschule insgesamt, Zentrale Einrichtungen								
71	Zentrale Hochschulverwaltung (einschl. Fach- bereichsverwaltungen, Dekanate)	167 331	4,4	155 615	4,7	111 107	43 740	767
72	Verwaltung der Kliniken (soweit hierfür eigene organisatorische Einheiten bestehen, jedoch ohne Fachbereichsverwaltungen)	64 323	1,7	62 880	1,9	32 225	29 202	1 453
73	Bibliotheken (einschl. Teilbibliotheken)	65 384	1,7	56 178	1,7	41 588	14 590	–
74	Rechenzentrum	27 166	0,7	20 228	0,6	12 891	7 337	–
75	Zentrale Einrichtungen f. Forschung u. Lehre	49 379	1,3	36 931	1,1	14 620	22 298	13
76	Zentrale technische Einrichtungen	45 322	1,2	24 639	0,7	8 707	15 933	–
77	Soziale Einrichtungen	3 758	0,1	438	0,0	129	309	–
78	Übrige zentrale Einrichtungen	4 027	0,1	3 970	0,1	1 798	1 348	825
84	Nichtuniversitäre medizinische Einrichtungen	8 276	0,2	8 067	0,2	5 718	2 348	–
85	Sonstige Einrichtungen mit hochschul- fremden Aufgaben	1 349	0,0	156	0,0	156	–	–
	zusammen	436 313	11,6	369 103	11,1	228 941	137 105	3 058
98	FH: Allgemeinwissenschaftlicher Bereich	1 369	0,0	–	–	–	–	–
99	Hochschule insgesamt – keiner Fächergruppe zuzuordnen und ohne nähere Angabe –	486 322	12,9	433 919	13,1	197 782	233 664	2 473
	I n s g e s a m t	3 772 920	100,0	3 319 181	100,0	2 156 227	1 155 216	7 738

nach Arten, Fächergruppen und Hochschularten
Euro

Investitionsausgaben					Einnahmen				Verwaltungs- einnahmen	Einnahmen aus Zuwei- sungen und Zuschüssen		Kenn- zif- fer
zusammen		Baumaß- nahmen	Ersteinrich- tungen im Rahmen von Baumaßnahmen	sonstiger Erwerb von beweglichen Sachen	Insgesamt		dar. Dritt- mittel	für laufende Zwecke		für Investi- tionen		
Betrag	Anteil in Prozent	Gr.-Nr. 7	Titel 812 75, 817 75	Gr.-Nr.81-89 ohne 812 75 und 817 75	Betrag	Anteil in Prozent					Gr.-Nr. 11-13, 16	
19 506	4,3	19 506	-	-	-	-	-	-	-	-	94	
20 730	4,6	19 552	-	1 178	8 301	0,5	2 519	5 698	2 603	-		
585	0,1	4	-	581	4 919	0,3	4 612	307	4 612	-	45	
2	0,0	-	-	2	619	0,0	616	2	616	-	46	
201	0,0	-	-	201	4 129	0,2	3 661	467	3 661	-	47	
657	0,1	-	-	657	611	0,0	595	15	595	-	48	
783	0,2	144	-	639	4 170	0,2	3 256	914	3 256	-	49	
2 235	0,5	963	251	1 020	8 168	0,5	1 505	6 663	1 505	-	50	
2	0,0	-	-	2	3-	0,0	3-	-	3-	-	95	
4 463	1,0	1 111	251	3 101	22 612	1,3	14 242	8 370	14 242	-		
7 916	1,7	1 622	898	5 396	36 149	2,0	35 092	1 042	35 108	-	52	
3 040	0,7	34	61	2 944	12 623	0,7	12 436	185	12 416	22	56	
627	0,1	-	-	627	1 398	0,1	1 304	94	1 304	-	58	
681	0,2	-	-	681	8 398	0,5	5 294	3 104	5 294	-	60	
275	0,1	-	-	275	5 915	0,3	1 636	4 272	1 642	-	61	
7 821	1,7	3 242	2 638	1 941	3 527	0,2	2 705	822	2 705	-	96	
20 359	4,5	4 898	3 597	11 864	68 011	3,8	58 466	9 520	58 469	22		
-	-	-	-	-	147	0,0	147	0	147	-	64	
63	0,0	-	-	63	410	0,0	400	9	400	-	65	
19	0,0	-	-	19	253	0,0	252	0	252	-	66	
-	-	-	-	-	383	0,0	383	-	383	-	97	
81	0,0	-	-	81	1 192	0,1	1 182	10	1 182	-		
332 756	73,3	197 827	42 109	92 820	1 533 241	85,2	402 834	1 127 331	395 795	10 115		
11 716	2,6	1 900	785	9 031	39 250	2,2	31 658	4 778	21 873	12 598	71	
1 443	0,3	1 276	-	167	7 931	0,4	-	7 931	-	-	72	
9 205	2,0	7 085	795	1 326	3 058	0,2	1 907	1 151	1 336	571	73	
6 937	1,5	1 501	243	5 193	2 210	0,1	553	1 657	553	-	74	
12 448	2,7	8 550	930	2 968	2 218	0,1	2 116	89	2 129	-	75	
20 682	4,6	20 593	-	89	953	0,1	-	953	-	-	76	
3 319	0,7	3 319	-	-	-	-	-	-	-	-	77	
57	0,0	23	-	34	1 859	0,1	415	1 444	415	-	78	
209	0,0	89	-	120	115	0,0	-	115	-	-	84	
1 193	0,3	1 046	-	146	-	-	-	-	-	-	85	
67 210	14,8	45 383	2 753	19 074	57 594	3,2	36 649	18 119	26 306	13 170		
1 369	0,3	1 369	-	-	-	-	-	-	-	-	98	
52 403	11,5	15 682	1 083	35 638	209 400	11,6	31 027	177 105	22 712	9 583	99	
453 739	100,0	260 262	45 944	147 533	1 800 235	100,0	470 510	1 322 555	444 813	32 868		

einschl. 5 Hochschulkliniken

Tabelle 5. Ausgaben bzw. Einnahmen der Hochschulen 2002
1 000

Kenn- zif- fer	Fächergruppe/Lehr- und Forschungsbereich	Ausgaben insgesamt		Laufende Ausgaben				
				zusammen		Personal- ausgaben	Sächliche Verwaltungs- ausgaben	Zuschüsse für laufende Zwecke
		Betrag	Anteil in Prozent	Betrag	Anteil in Prozent	Gr.-Nr. 42-45	Gr.-Nr. 51-59	Gr.-Nr. 632-671 681-686
	Ingenieurwissenschaften							
58	Architektur, Innenarchitektur	406	0,8	389	0,8	329	60	–
	zusammen	406	0,8	389	0,8	329	60	–
	Kunst, Kunstwissenschaft							
62	Bildende Kunst	10 478	19,5	4 518	9,8	4 021	497	–
64	Darstellende Kunst, Film und Fernsehen, Theaterwissenschaft	7 174	13,3	6 999	15,1	4 436	2 541	22
65	Musik, Musikerziehung, Musikgeschichte	26 428	49,1	25 240	54,5	22 303	2 632	305
66	Kunsterziehung, Kunstgeschichte	1 945	3,6	1 926	4,2	1 885	42	–
97	Kunst, Kunstwissenschaft – soweit nicht aufteilbar –	190	0,4	185	0,4	149	36	–
	zusammen	46 216	85,9	38 868	83,9	32 794	5 748	326
	Aufgeteilte Ausgaben bzw. Einnahmen zusammen	46 622	86,6	39 257	84,8	33 123	5 808	326
	Hochschule insgesamt, Zentrale Einrichtungen							
71	Zentrale Hochschulverwaltung (einschl. Fach- bereichsverwaltungen, Dekanate)	4 016	7,5	3 994	8,6	3 226	766	2
73	Bibliotheken (einschl. Teilbibliotheken) . . .	836	1,6	824	1,8	615	209	–
75	Zentrale Einrichtungen f. Forschung u. Lehre	13	0,0	13	0,0	–	13	–
76	Zentrale technische Einrichtungen	310	0,6	297	0,6	243	54	–
	zusammen	5 175	9,6	5 128	11,1	4 084	1 043	2
99	Hochschule insgesamt – keiner Fächergruppe zuzuordnen und ohne nähere Angabe –	2 034	3,8	1 929	4,2	285	1 641	3
	I n s g e s a m t	53 831	100,0	46 315	100,0	37 491	8 492	331

Tabelle 5.4: 8 Kunst-

nach Arten, Fächergruppen und Hochschularten
Euro

Investitionsausgaben					Einnahmen			Verwaltungs- einnahmen	Einnahmen aus Zuwei- sungen und Zuschüssen		Kenn- zif- fer
zusammen		Baumaß- nahmen	Ersteinrich- tungen im Rahmen von Baumaßnahmen	sonstiger Erwerb von beweglichen Sachen	Insgesamt		dar. Dritt- mittel		für laufende Zwecke	für Investi- tionen	
Betrag	Anteil in Prozent	Gr.-Nr. 7	Titel 812 75, 817 75	Gr.-Nr. 81-89 ohne 812 75 und 817 75	Betrag	Anteil in Prozent		Gr.-Nr. 11-13, 16	Gr.-Nr. 23-25, 27,28	Gr.-Nr. 33-35	
17	0,2	-	-	17	33	0,3	33	-	33	-	58
17	0,2	-	-	17	33	0,3	33	-	33	-	
5 961	79,3	5 830	-	130	116	0,9	89	28	89	-	62
175	2,3	9	-	166	585	4,6	-	585	-	-	64
1 188	15,8	503	-	685	10 852	85,8	1 155	4 886	5 535	430	65
18	0,2	-	-	18	5	0,0	5	-	5	-	66
6	0,1	-	-	6	1	0,0	1	-	1	-	97
7 348	97,8	6 343	-	1 005	11 559	91,4	1 250	5 499	5 630	430	
7 365	98,0	6 343	-	1 022	11 592	91,7	1 282	5 499	5 662	430	
23	0,3	-	-	23	967	7,6	794	173	794	-	71
12	0,2	-	-	12	-	-	-	-	-	-	73
-	-	-	-	-	10	0,1	-	10	-	-	75
13	0,2	-	-	13	-	-	-	-	-	-	76
47	0,6	-	-	47	977	7,7	794	183	794	-	
104	1,4	-	-	104	77	0,6	64	13	64	-	99
7 516	100,0	6 343	-	1 173	12 645	100,0	2 139	5 695	6 520	430	

und Musikhochschulen

Tabelle 5. Ausgaben bzw. Einnahmen der Hochschulen 2002
1 000

Kenn- zif- fer	Fächergruppe/Lehr- und Forschungsbereich	Ausgaben insgesamt		Laufende Ausgaben				
				zusammen		Personal- ausgaben	Sächliche Verwaltungs- ausgaben	Zuschüsse für laufende Zwecke
		Betrag	Anteil in Prozent	Betrag	Anteil in Prozent	Gr.-Nr. 42-45	Gr.-Nr. 51-59	Gr.-Nr. 632-671 681-686
Tabelle 5.5: 21 Fachhochschulen								
Sprach- und Kulturwissenschaften								
03	Religionspädagogik und kirchliche Bildungsarbeit	664	0,2	664	0,2	632	32	–
06	Bibliothekswesen, Dokumentation, Publizistik	118	0,0	100	0,0	85	15	–
	zusammen	782	0,2	763	0,3	717	46	–
Rechts-, Wirtschafts- und Sozial- wissenschaften								
19	Politik- und Sozialwissenschaften	2 876	0,8	2 618	0,9	2 356	261	1
20	Sozialwesen	15 725	4,3	15 481	5,3	14 321	1 134	26
21	Rechtswissenschaft	535	0,1	504	0,2	422	82	–
22	Verwaltungswissenschaft, Verwaltungswesen	3 918	1,1	3 905	1,3	3 154	751	–
23	Wirtschaftswissenschaften (FH: Betriebswirtschaft)	28 733	7,8	26 478	9,1	23 166	2 915	397
25	Wirtschaftsingenieurwesen	5 175	1,4	4 549	1,6	4 073	477	0
91	Rechts-, Wirtschafts- u. Sozialwissenschaften – soweit nicht aufteilbar –	1 094	0,3	451	0,2	371	39	42
	zusammen	58 056	15,8	53 987	18,5	47 862	5 659	466
Mathematik, Naturwissenschaften								
26	Mathematik	2 179	0,6	2 085	0,7	1 975	111	–
27	Informatik	10 809	2,9	8 489	2,9	7 177	1 245	67
92	Mathematik, Naturwissenschaften – soweit nicht aufteilbar –	27	0,0	19	0,0	–	19	–
	zusammen	13 015	3,5	10 593	3,6	9 152	1 375	67
Agrar-, Forst- und Ernährungswissenschaften								
45	Agrarwissenschaften (FH: Landbau)	5 121	1,4	5 079	1,7	3 514	1 424	140
46	Gartenbau, Landespflege	3 571	1,0	3 547	1,2	3 075	437	35
47	Forstwissenschaft (FH: Forstwirtschaft), Holzwirtschaft (nicht FH)	5 340	1,4	1 593	0,5	1 362	230	–
50	Anstalten und Güter für Agrar- und Er- nährungswissenschaften	181	0,0	–	–	–	–	–
	zusammen	14 213	3,9	10 218	3,5	7 952	2 091	176
Ingenieurwissenschaften								
52	Maschinenbau, Fahrzeugtechnik; Verfahrens- technik (ohne FH)	28 907	7,8	18 492	6,4	16 543	1 943	6
53	FH: Technische Chemie, Verfahrenstechnik	4 638	1,3	3 822	1,3	3 211	611	0
54	FH: Feinwerktechnik, physikalische Technik	7 486	2,0	5 081	1,7	4 844	237	–
67	FH: Kunststofftechnik und Werkstofftechnik	4 275	1,2	3 607	1,2	3 135	471	0
68	FH: Versorgungstechnik und Druckereitechnik	1 745	0,5	1 540	0,5	1 320	220	–
55	FH: Holztechnik, Textiltechnik	3 467	0,9	3 119	1,1	2 894	225	–
56	Elektrotechnik (einschl. Nachrichtentechnik)	27 603	7,5	23 892	8,2	20 966	2 926	0
58	Architektur, Innenarchitektur	10 647	2,9	10 382	3,6	9 202	1 180	–
60	Bauingenieurwesen (FH: auch Stahlbau)	9 770	2,7	9 476	3,3	8 210	1 266	–
61	Vermessungswesen (FH: auch Kartographie)	2 729	0,7	2 689	0,9	2 390	298	–
96	Ingenieurwissenschaften – soweit nicht aufteilbar –	9 036	2,5	1 803	0,6	767	1 036	–
	zusammen	110 305	29,9	83 902	28,8	73 483	10 413	7
Kunst, Kunstwissenschaft								
63	Gestaltung (FH: auch Textilgestaltung)	6 355	1,7	5 753	2,0	4 621	1 132	–
	zusammen	6 355	1,7	5 753	2,0	4 621	1 132	–
Aufgeteilte Ausgaben bzw. Einnahmen zusammen		202 726	55,0	165 217	56,8	143 787	20 715	716
Hochschule insgesamt, Zentrale Einrichtungen								
71	Zentrale Hochschulverwaltung (einschl. Fach- bereichsverwaltungen, Dekanate)	53 849	14,6	48 293	16,6	36 285	11 909	99
73	Bibliotheken (einschl. Teilbibliotheken)	8 137	2,2	6 472	2,2	4 177	2 296	–
74	Rechenzentrum	8 907	2,4	5 558	1,9	3 364	2 194	–
75	Zentrale Einrichtungen f. Forschung u. Lehre	5 570	1,5	3 725	1,3	3 438	287	–
76	Zentrale technische Einrichtungen	6 137	1,7	5 110	1,8	4 202	907	0
77	Soziale Einrichtungen	5 125	1,4	4 473	1,5	1 320	3 151	2
78	Übrige zentrale Einrichtungen	2 313	0,6	484	0,2	126	357	–

nach Arten, Fächergruppen und Hochschularten
Euro

Investitionsausgaben					Einnahmen			Verwaltungs- einnahmen	Einnahmen aus Zuwei- sungen und Zuschüssen		Kenn- zif- fer
zusammen		Baumaß- nahmen	Ersteinrich- tungen im Rahmen von Baumaßnahmen	sonstiger Erwerb von beweglichen Sachen	Insgesamt		dar. Dritt- mittel		für laufende Zwecke	für Investi- tionen	
Betrag	Anteil in Prozent	Gr.-Nr. 7	Titel 812 75, 817 75	Gr.-Nr.81-89 ohne 812 75 und 817 75	Betrag	Anteil in Prozent		Gr.-Nr. 11-13, 16	Gr.-Nr. 23-25, 27,28	Gr.-Nr. 33-35	
18	0,0	-	-	18	20	0,1	-	-	20	-	03 06
18	0,0	-	-	18	20	0,1	-	-	20	-	
258	0,3	-	-	258	-	-	-	-	-	-	19
243	0,3	90	-	153	4 494	12,8	1 595	547	2 516	1 431	20
31	0,0	-	-	31	1	0,0	-	-	1	-	21
13	0,0	5	-	8	3 945	11,2	-	4	3 942	-	22
2 255	2,9	1 164	-	1 091	2 527	7,2	710	1 817	710	-	23
625	0,8	48	-	577	1 176	3,3	205	959	217	-	25
643	0,8	21	-	622	16	0,0	16	-	16	-	91
4 069	5,3	1 329	-	2 740	12 159	34,6	2 526	3 327	7 402	1 431	
94	0,1	-	-	94	13	0,0	13	0	13	-	26
2 320	3,0	1 285	117	918	190	0,5	78	112	78	-	27
9	0,0	-	-	9	-	-	-	-	-	-	92
2 422	3,1	1 285	117	1 020	203	0,6	90	113	90	-	
42	0,1	-	6	36	855	2,4	735	120	735	-	45
24	0,0	-	-	24	37	0,1	36	1	36	-	46
3 747	4,8	3 151	587	9	77	0,2	70	7	70	-	47
181	0,2	181	-	-	-	-	-	-	-	-	50
3 995	5,2	3 332	593	70	969	2,8	841	128	841	-	
10 415	13,5	4 030	1 756	4 630	1 908	5,4	1 800	92	899	917	52
816	1,1	612	6	198	318	0,9	278	40	278	-	53
2 405	3,1	2 258	6	141	66	0,2	64	1	64	-	54
669	0,9	-	328	341	183	0,5	170	12	170	-	67
205	0,3	17	-	188	64	0,2	61	3	61	-	68
348	0,4	259	-	89	138	0,4	4	134	4	-	55
3 711	4,8	603	86	3 022	2 481	7,1	2 295	175	1 905	400	56
265	0,3	-	-	265	291	0,8	75	216	26	49	58
295	0,4	38	-	257	599	1,7	248	347	195	57	60
41	0,1	-	-	41	28	0,1	7	20	7	-	61
7 233	9,3	7 233	-	0	12	0,0	12	0	12	-	96
26 403	34,1	15 050	2 182	9 171	6 085	17,3	5 014	1 042	3 620	1 423	
602	0,8	410	-	191	108	0,3	75	33	75	-	63
602	0,8	410	-	191	108	0,3	75	33	75	-	
37 508	48,5	21 406	2 892	13 211	19 544	55,6	8 546	4 642	12 048	2 854	
5 556	7,2	4 958	4	594	2 009	5,7	1 304	661	1 164	184	71
1 665	2,2	503	-	1 162	538	1,5	474	63	7	468	73
3 349	4,3	1 148	-	2 201	48	0,1	-	48	-	-	74
1 845	2,4	1 810	-	35	20	0,1	-	20	-	-	75
1 027	1,3	597	16	415	147	0,4	145	1	29	116	76
652	0,8	416	-	235	532	1,5	2	71	461	-	77
1 829	2,4	1 661	-	168	51	0,1	17	34	17	-	78

Tabelle 5. Ausgaben bzw. Einnahmen der Hochschulen 2002
1 000

Kenn- zif- fer	Fächergruppe/Lehr- und Forschungsbereich	Ausgaben insgesamt		Laufende Ausgaben				
				zusammen		Personal- ausgaben	Sächliche Verwaltungs- ausgaben	Zuschüsse für laufende Zwecke
		Betrag	Anteil in Prozent	Betrag	Anteil in Prozent	Gr.-Nr. 42-45	Gr.-Nr. 51-59	Gr.-Nr. 632-671 681-686
noch: Tabelle 5.5: 21 Fachhochschulen								
noch: Hochschule insgesamt, Zentrale Einrichtungen								
85	Sonstige Einrichtungen mit hochschul- fremden Aufgaben	6 831	1,9	6 490	2,2	5 111	1 377	1
	zusammen	96 869	26,3	80 604	27,7	58 023	22 479	103
98	FH: Allgemeinwissenschaftlicher Bereich . .	21 976	6,0	9 989	3,4	9 145	627	217
99	Hochschule insgesamt - keiner Fächergruppe zuzuordnen und ohne nähere Angabe -	46 872	12,7	35 262	12,1	13 125	21 757	380
	I n s g e s a m t	368 442	100,0	291 073	100,0	224 081	65 577	1 415

nach Arten, Fächergruppen und Hochschularten
Euro

Investitionsausgaben					Einnahmen			Verwaltungs- einnahmen	Einnahmen aus Zuwei- sungen und Zuschüssen		Kenn- zif- fer
zusammen		Baumaß- nahmen	Ersteinrich- tungen im Rahmen von Baumaßnahmen	sonstiger Erwerb von beweglichen Sachen	Insgesamt		dar. Dritt- mittel		für laufende Zwecke	für Investi- tionen	
Betrag	Anteil in Prozent	Gr.-Nr. 7	Titel 812 75, 817 75	Gr.-Nr. 81-89 ohne 812 75 und 817 75	Betrag	Anteil in Prozent		Gr.-Nr. 11-13, 16	Gr.-Nr. 23-25, 27,28	Gr.-Nr. 33-35	

zusammen

341	0,4	321	-	20	796	2,3	222	573	222	-	85
16 264	21,0	11 415	20	4 829	4 140	11,8	2 163	1 472	1 901	768	
11 987	15,5	11 893	-	94	288	0,8	282	6	282	-	98
11 609	15,0	7 460	929	3 220	11 168	31,8	9 366	1 710	9 071	387	99
77 369	100,0	52 174	3 841	21 354	35 139	100,0	20 357	7 830	23 301	4 008	

Tabelle 5. Ausgaben bzw. Einnahmen der Hochschulen 2002
1 000

Kenn- zif- fer	Fächergruppe/Lehr- und Forschungsbereich	Ausgaben insgesamt		Laufende Ausgaben				
				zusammen		Personal- ausgaben	Sächliche Verwaltungs- ausgaben	Zuschüsse für laufende Zwecke
		Betrag	Anteil in Prozent	Betrag	Anteil in Prozent	Gr.-Nr. 42-45	Gr.-Nr. 51-59	Gr.-Nr. 632-671 681-686
Tabelle 5.6: Sonstige								
Sprach- und Kulturwissenschaften								
02	Katholische Theologie	147	2,8	147	2,8	90	57	–
03	Religionspädagogik und kirchliche Bildungsarbeit	53	1,0	53	1,0	48	5	–
04	Philosophie	1 595	30,8	1 593	30,7	1 090	500	4
15	Pädagogik, Erziehungswissenschaften	13	0,3	13	0,3	–	13	–
	zusammen	1 808	34,9	1 807	34,9	1 229	575	4
Rechts-, Wirtschafts- und Sozial- wissenschaften								
19	Politik- und Sozialwissenschaften	578	11,1	578	11,1	538	40	–
	zusammen	578	11,1	578	11,1	538	40	–
	Aufgeteilte Ausgaben bzw. Einnahmen zusammen	2 386	46,0	2 385	46,0	1 767	615	4
Hochschule insgesamt, Zentrale Einrichtungen								
71	Zentrale Hochschulverwaltung (einschl. Fach- bereichsverwaltungen, Dekanate)	448	8,6	448	8,6	332	115	1
73	Bibliotheken (einschl. Teilbibliotheken)	556	10,7	556	10,7	296	260	0
	zusammen	1 004	19,4	1 004	19,4	628	374	1
99	Hochschule insgesamt – keiner Fächergruppe zuzuordnen und ohne nähere Angabe –	1 796	34,6	1 796	34,6	1 074	722	–
	I n s g e s a m t	5 185	100,0	5 184	100,0	3 468	1 711	5

nach Arten, Fächergruppen und Hochschularten
Euro

Investitionsausgaben					Einnahmen			Verwaltungs- einnahmen	Einnahmen aus Zuwei- sungen und Zuschüssen		Kenn- zif- fer
zusammen		Baumaß- nahmen	Ersteinrich- tungen im Rahmen von Baumaßnahmen	sonstiger Erwerb von beweglichen Sachen	Insgesamt		dar. Dritt- mittel		für laufende Zwecke	für Investi- tionen	
Betrag	Anteil in Prozent	Gr.-Nr. 7	Titel 812 75, 817 75	Gr.-Nr. 81-89 ohne 812 75 und 817 75	Betrag	Anteil in Prozent		Gr.-Nr. 11-13, 16	Gr.-Nr. 23-25, 27,28	Gr.-Nr. 33-35	

Hochschulen

-	-	-	-	-	36	0,8	-	36	-	-	02
-	100,0	-	-	1	1 799	38,0	367	226	1 573	-	03
-	-	-	-	-	-	-	-	-	-	-	04
1	100,0	-	-	1	1 835	38,8	367	263	1 573	-	15
-	-	-	-	-	1 112	23,5	1 088	24	1 088	-	19
-	-	-	-	-	1 112	23,5	1 088	24	1 088	-	-
1	100,0	-	-	1	2 948	62,3	1 455	287	2 661	-	-
-	-	-	-	-	14	0,3	-	7	7	-	71
-	-	-	-	-	396	8,4	51	6	390	-	73
-	-	-	-	-	410	8,7	51	12	397	-	-
-	-	-	-	-	1 372	29,0	329	-	1 372	-	99
1	100,0	-	-	1	4 730	100,0	1 835	299	4 430	-	-

Tabelle 5. Ausgaben bzw. Einnahmen der Hochschulen 2002
1 000

Kenn- zif- fer	Fächergruppe/Lehr- und Forschungsbereich	Ausgaben insgesamt		Laufende Ausgaben				
				zusammen		Personal- ausgaben	Sächliche Verwaltungs- ausgaben	Zuschüsse für laufende Zwecke
		Betrag	Anteil in Prozent	Betrag	Anteil in Prozent	Gr.-Nr. 42-45	Gr.-Nr. 51-59	Gr.-Nr. 632-671 681-686
Sprach- und Kulturwissenschaften								
01	Evangelische Theologie	8 648	0,2	8 406	0,2	7 736	667	3
02	Katholische Theologie	16 812	0,4	16 776	0,5	15 454	1 320	2
03	Religionspädagogik und kirchliche Bildungsarbeit	2 329	0,1	2 306	0,1	2 144	162	0
04	Philosophie	8 711	0,2	8 297	0,2	6 785	1 508	4
05	Geschichte	21 845	0,5	20 985	0,6	17 994	2 991	1
06	Bibliothekswesen, Dokumentation, Publizistik Allgemeine und vergleichende Literatur- und Sprachwissenschaft	3 309	0,1	3 289	0,1	2 409	880	-
07	Altphilologie (Klassische Philologie), Neugriechisch	6 280	0,1	6 258	0,2	4 383	1 876	-
08	Germanistik (Deutsch, germanische Sprachen ohne Anglistik)	4 533	0,1	4 499	0,1	4 238	261	-
09	Anglistik, Amerikanistik	25 320	0,6	25 217	0,7	23 351	1 861	4
10	Romanistik	14 626	0,3	14 584	0,4	12 719	1 865	-
11	Slawistik, Baltistik, Finno-Ugristik	12 829	0,3	12 814	0,3	11 999	815	-
12	Aufereuropäische Sprach- und Kultur- wissenschaften	3 972	0,1	3 968	0,1	3 638	329	-
13	Psychologie	9 643	0,2	9 607	0,3	8 486	1 121	-
14	Pädagogik, Erziehungswissenschaften	21 030	0,5	20 656	0,6	17 660	2 992	4
15	Sonderpädagogik, Heilpädagogik	16 710	0,4	16 494	0,5	14 521	1 974	-
16	Lehramt an Grund- und Hauptschulen - nur Nürnberg -	2 477	0,1	2 471	0,1	2 303	168	-
17	Sprach- und Kulturwissenschaften - soweit nicht aufteilbar -	6 502	0,2	6 330	0,2	5 664	663	2
90	zusammen	7 439	0,2	7 068	0,2	5 133	1 903	33
	zusammen	193 018	4,6	190 027	5,2	166 618	23 356	52
Sport								
18	Sport	21 298	0,5	14 378	0,4	11 474	2 904	0
Rechts-, Wirtschafts- und Sozial- wissenschaften								
19	Politik- und Sozialwissenschaften	23 870	0,6	23 518	0,6	19 929	3 589	1
20	Sozialwesen	19 346	0,5	19 092	0,5	17 252	1 814	27
21	Rechtswissenschaft	34 415	0,8	33 466	0,9	29 468	3 995	2
22	Verwaltungswissenschaft, Verwaltungswesen	4 072	0,1	4 059	0,1	3 307	752	-
23	Wirtschaftswissenschaften (FH: Betriebswirtschaft)	105 133	2,5	101 494	2,8	89 060	11 684	750
24	Arbeitswissenschaft	508	0,0	487	0,0	467	20	-
25	Wirtschaftsingenieurwesen	5 175	0,1	4 549	0,1	4 073	477	0
91	Rechts-, Wirtschafts- u. Sozialwissenschaften - soweit nicht aufteilbar -	7 221	0,2	1 126	0,0	560	507	59
	zusammen	199 740	4,8	187 791	5,1	164 114	22 838	839
Mathematik, Naturwissenschaften								
26	Mathematik	40 381	1,0	38 328	1,0	35 284	3 043	1
27	Informatik	57 676	1,4	48 940	1,3	42 611	6 149	181
28	Physik, Astronomie (ohne FH)	123 639	2,9	105 631	2,9	86 213	19 130	288
29	Chemie (ohne FH)	98 191	2,3	83 852	2,3	67 798	16 048	5
30	Lebensmittelchemie	1 668	0,0	1 613	0,0	1 382	231	-
31	Pharmazie	19 076	0,5	16 346	0,4	13 039	3 301	6
32	Biologie	86 569	2,1	69 991	1,9	55 058	14 927	6
33	Geowissenschaften (ohne Geographie)	31 113	0,7	27 310	0,7	21 898	5 411	0
34	Geographie	16 979	0,4	16 780	0,5	13 041	3 638	101
92	Mathematik, Naturwissenschaften - soweit nicht aufteilbar -	11 545	0,3	4 498	0,1	1 903	2 592	3
	zusammen	486 837	11,6	413 289	11,3	338 228	74 470	591
Humanmedizin								
38	Vorklinische Human- einschl. Zahnmedizin	46 865	1,1	42 855	1,2	34 649	8 205	1
39	Klinisch-theoretische Human- einschl. Zahnmedizin	144 912	3,4	130 292	3,6	90 036	40 240	15
40	Klinisch-praktische Human- ohne Zahnmedizin	1 433 510	34,1	1 281 583	35,0	727 288	554 295	-
41	Klinisch-praktische Zahnmedizin	50 205	1,2	41 113	1,1	28 939	12 174	-
93	Human- und Zahnmedizin - soweit nicht aufteilbar -	27 290	0,6	8 713	0,2	4 389	4 321	3
	zusammen	1 702 782	40,5	1 504 557	41,1	885 301	619 236	19

Tabelle 5.7: Hochschulen

nach Arten, Fächergruppen und Hochschularten
Euro

Investitionsausgaben					Einnahmen			Verwaltungs- einnahmen	Einnahmen aus Zuwei- sungen und Zuschüssen		Kenn- zif- fer
zusammen		Baumaß- nahmen	Ersteinrich- tungen im Rahmen von Baumaßnahmen	sonstiger Erwerb von beweglichen Sachen	Insgesamt		dar. Dritt- mittel		für laufende Zwecke	für Investi- tionen	
Betrag	Anteil in Prozent	Gr.-Nr. 7	Titel 812 75, 817 75	Gr.-Nr.81-89 ohne 812 75 und 817 75	Betrag	Anteil in Prozent			Gr.-Nr. 11-13, 16	Gr.-Nr. 23-25, 27,28	
insgesamt											
242	0,0	64	-	178	991	0,1	975	16	975	-	01
36	0,0	-	-	36	940	0,1	897	43	897	-	02
23	0,0	-	-	23	120	0,0	120	-	120	-	03
414	0,1	283	-	131	2 514	0,1	668	234	2 280	-	04
860	0,2	704	-	155	3 089	0,2	3 082	6	3 082	-	05
20	0,0	-	-	20	223	0,0	193	9	213	-	06
22	0,0	-	-	22	2 113	0,1	2 109	4	2 109	-	07
33	0,0	-	-	33	163	0,0	163	0	163	-	08
104	0,0	-	-	104	4 915	0,3	4 881	34	4 881	-	09
42	0,0	-	-	42	1 393	0,1	1 371	23	1 371	-	10
15	0,0	-	-	15	1 042	0,1	1 039	3	1 039	-	11
4	0,0	-	-	4	226	0,0	226	-	226	-	12
35	0,0	-	-	35	1 763	0,1	1 753	10	1 753	-	13
374	0,1	34	1	339	6 167	0,3	5 961	205	5 961	-	14
216	0,0	39	-	177	2 646	0,1	2 609	38	2 609	-	15
6	0,0	-	-	6	154	0,0	154	-	154	-	16
173	0,0	-	-	173	1 004	0,1	993	11	993	-	17
371	0,1	164	13	194	151	0,0	149	2	149	-	90
2 991	0,6	1 289	14	1 688	29 613	1,6	27 344	638	28 975	-	
6 920	1,3	6 614	-	306	2 229	0,1	734	1 495	734	-	18
351	0,1	-	-	351	7 538	0,4	7 491	47	7 491	-	19
254	0,0	90	-	164	5 250	0,3	2 350	547	3 272	1 431	20
949	0,2	626	48	275	1 755	0,1	1 709	39	1 716	-	21
13	0,0	5	-	8	3 945	0,2	-	4	3 942	-	22
3 639	0,7	1 385	-	2 254	15 748	0,8	12 966	2 760	12 988	-	23
21	0,0	-	-	21	1 176	0,1	205	959	217	-	24
625	0,1	48	-	577	1 176	0,1	205	959	217	-	25
6 095	1,1	5 474	-	622	88	0,0	28	60	28	-	91
11 948	2,2	7 628	48	4 272	35 500	1,9	24 750	4 415	29 654	1 431	
2 053	0,4	566	341	1 146	4 246	0,2	4 200	46	4 200	-	26
8 736	1,6	3 313	2 472	2 951	12 962	0,7	12 607	355	12 607	-	27
18 008	3,3	5 991	1 331	10 686	37 311	2,0	36 716	590	35 588	1 134	28
14 339	2,7	5 452	2 097	6 790	27 256	1,5	26 651	598	26 162	496	29
55	0,0	-	-	55	473	0,0	445	28	445	-	30
2 730	0,5	949	593	1 188	2 947	0,2	2 899	48	2 899	-	31
16 578	3,1	11 371	97	5 109	27 364	1,5	26 969	147	27 217	-	32
3 803	0,7	94	1 881	1 829	9 072	0,5	8 931	141	8 931	-	33
198	0,0	-	-	198	4 047	0,2	3 971	76	3 971	-	34
7 047	1,3	7 058	481	470	938	0,1	926	13	926	-	92
73 548	13,7	34 796	8 331	30 422	126 616	6,8	124 315	2 040	122 946	1 630	
4 010	0,7	1 766	74	2 169	14 236	0,8	14 008	227	14 008	-	38
14 621	2,7	7 922	511	6 187	81 213	4,4	43 440	36 469	44 745	-	39
151 926	28,2	88 299	28 859	34 768	1 105 748	59,7	79 232	1 025 546	73 986	6 216	40
9 092	1,7	7 994	536	562	28 432	1,5	1 005	27 428	1 005	-	41
18 576	3,4	18 572	4	-	24 869	1,3	15 667	9 202	13 419	2 248	93
198 225	36,8	124 554	29 984	43 687	1 254 498	67,7	153 353	1 098 871	147 163	8 464	

Tabelle 5. Ausgaben bzw. Einnahmen der Hochschulen 2002
1 000

Kenn- zif- fer	Fächergruppe/Lehr- und Forschungsbereich	Ausgaben insgesamt		Laufende Ausgaben				
				zusammen		Personal- ausgaben	Sächliche Verwaltungs- ausgaben	Zuschüsse für laufende Zwecke
		Betrag	Anteil in Prozent	Betrag	Anteil in Prozent	Gr.-Nr. 42-45	Gr.-Nr. 51-59	Gr.-Nr. 632-671 681-686
noch: Tabelle 5.7: Hochschulen								
Veterinärmedizin								
42	Vorklinische Veterinärmedizin	4 917	0,1	4 912	0,1	4 352	560	–
43	Klinisch-theoretische Veterinärmedizin	16 113	0,4	15 542	0,4	12 286	3 255	–
44	Klinisch-praktische Veterinärmedizin	12 611	0,3	11 963	0,3	9 054	2 909	–
94	Veterinärmedizin – soweit nicht aufteilbar –	22 501	0,5	2 996	0,1	1 466	1 530	–
	zusammen	56 142	1,3	35 412	1,0	27 158	8 254	–
Agrar-, Forst- und Ernährungswissenschaften								
45	Agrarwissenschaften (FH: Landbau)	29 937	0,7	29 310	0,8	24 927	4 243	140
46	Gartenbau, Landespflege	4 889	0,1	4 862	0,1	4 080	746	35
47	Forstwissenschaft (FH: Forstwirtschaft), Holzwirtschaft (nicht FH)	16 474	0,4	12 526	0,3	10 713	1 813	–
48	Ernährungs- und Haushaltswissenschaften	1 798	0,0	1 141	0,0	786	355	–
49	Brauwesen, Lebensmitteltechnologie, Milch- wissenschaft	11 188	0,3	10 405	0,3	8 653	1 752	–
50	Anstalten und Güter für Agrar- und Er- nährungswissenschaften	16 753	0,4	14 337	0,4	9 430	4 907	–
95	Agrar-, Forst- und Ernährungswissenschaften – soweit nicht aufteilbar –	317	0,0	315	0,0	256	59	–
	zusammen	81 356	1,9	72 898	2,0	58 846	13 876	176
Ingenieurwissenschaften								
52	Maschinenbau, Fahrzeugtechnik; Verfahrens- technik (ohne FH)	114 913	2,7	96 582	2,6	79 589	15 785	1 208
53	FH: Technische Chemie, Verfahrenstechnik	4 638	0,1	3 822	0,1	3 211	611	0
54	FH: Feinwerktechnik, physikalische Technik	7 486	0,2	5 081	0,1	4 844	237	–
67	FH: Kunststofftechnik und Werkstofftechnik	4 275	0,1	3 607	0,1	3 135	471	0
68	FH: Versorgungstechnik und Druckertechnik	1 745	0,0	1 540	0,0	1 320	220	–
55	FH: Holztechnik, Textiltechnik	3 467	0,1	3 119	0,1	2 894	225	–
56	Elektrotechnik (einschl. Nachrichtentechnik)	66 555	1,6	59 804	1,6	52 443	7 361	0
58	Architektur, Innenarchitektur	20 928	0,5	20 019	0,5	17 386	2 633	–
60	Bauingenieurwesen (FH: auch Stahlbau)	30 028	0,7	29 052	0,8	23 750	5 280	22
61	Vermessungswesen (FH: auch Kartographie)	11 758	0,3	11 442	0,3	9 612	1 830	–
96	Ingenieurwissenschaften – soweit nicht aufteilbar –	28 631	0,7	13 578	0,4	9 830	3 729	18
	zusammen	294 424	7,0	247 645	6,8	208 014	38 382	1 248
Kunst, Kunstwissenschaft								
62	Bildende Kunst	10 478	0,2	4 518	0,1	4 021	497	–
63	Gestaltung (FH: auch Textilgestaltung)	6 355	0,2	5 753	0,2	4 621	1 132	–
64	Darstellende Kunst, Film und Fernsehen, Theaterwissenschaft	8 231	0,2	8 055	0,2	5 474	2 560	22
65	Musik, Musikerziehung, Musikgeschichte	31 519	0,8	30 269	0,8	26 669	3 295	305
66	Kunsterziehung, Kunstgeschichte	7 836	0,2	7 799	0,2	7 209	590	–
97	Kunst, Kunstwissenschaft – soweit nicht aufteilbar –	634	0,0	628	0,0	433	195	–
	zusammen	65 053	1,5	57 022	1,6	48 427	8 269	326
Aufgeteilte Ausgaben bzw. Einnahmen zusammen		3 100 649	73,8	2 723 019	74,4	1 908 180	811 586	3 252
Hochschule insgesamt, Zentrale Einrichtungen								
71	Zentrale Hochschulverwaltung (einschl. Fach- bereichsverwaltungen, Dekanate)	225 644	5,4	208 349	5,7	150 950	56 530	869
72	Verwaltung der Kliniken (soweit hierfür eigene organisatorische Einheiten bestehen, jedoch ohne Fachbereichsverwaltungen)	64 323	1,5	62 880	1,7	32 225	29 202	1 453
	Bibliotheken (einschl. Teilbibliotheken)	74 913	1,8	64 031	1,7	46 675	17 355	0
74	Rechenzentrum	36 072	0,9	25 786	0,7	16 256	9 530	–
75	Zentrale Einrichtungen f. Forschung u. Lehre	54 962	1,3	40 669	1,1	18 058	22 599	13
76	Zentrale technische Einrichtungen	51 769	1,2	30 046	0,8	13 152	16 894	0
77	Soziale Einrichtungen	8 882	0,2	4 911	0,1	1 450	3 460	2
78	Übrige zentrale Einrichtungen	6 340	0,2	4 454	0,1	1 924	1 705	825
84	Nichtuniversitäre medizinische Einrichtungen	8 276	0,2	8 067	0,2	5 718	2 348	–
85	Sonstige Einrichtungen mit hochschul- fremden Aufgaben	8 179	0,2	6 646	0,2	5 267	1 377	1
	zusammen	539 361	12,8	455 839	12,4	291 675	161 000	3 163

nach Arten, Fächergruppen und Hochschularten
Euro

Investitionsausgaben					Einnahmen			Verwaltungs- einnahmen	Einnahmen aus Zuwei- sungen und Zuschüssen		Kenn- zif- fer
zusammen		Baumaß- nahmen	Ersteinrich- tungen im Rahmen von Baumaßnahmen	sonstiger Erwerb von beweglichen Sachen	Insgesamt		dar. Dritt- mittel		für laufende Zwecke	für Investi- tionen	
Betrag	Anteil in Prozent	Gr.-Nr. 7	Titel 812 75, 817 75	Gr.-Nr. 81-89 ohne 812 75 und 817 75	Betrag	Anteil in Prozent		Gr.-Nr. 11-13, 16	Gr.-Nr. 23-25, 27,28	Gr.-Nr. 33-35	
Insgesamt											
4	0,0	–	–	4	813	0,0	627	186	627	–	42
571	0,1	–	–	571	3 269	0,2	1 704	1 546	1 723	–	43
649	0,1	46	–	602	4 219	0,2	189	3 965	254	–	44
19 506	3,6	19 506	–	–	–	–	–	–	–	–	94
20 730	3,8	19 552	–	1 178	8 301	0,4	2 519	5 698	2 603	–	–
627	0,1	4	6	617	5 773	0,3	5 346	427	5 346	–	45
27	0,0	–	–	27	656	0,0	653	3	653	–	46
3 948	0,7	3 151	587	210	4 206	0,2	3 731	475	3 731	–	47
657	0,1	–	–	657	611	0,0	595	15	595	–	48
783	0,1	144	–	639	4 170	0,2	3 256	914	3 256	–	49
2 415	0,4	1 144	251	1 020	8 168	0,4	1 505	6 663	1 505	–	50
2	0,0	–	–	2	3	0,0	3	–	3	–	95
8 458	1,6	4 443	844	3 171	23 581	1,3	15 083	8 498	15 083	–	–
18 331	3,4	5 652	2 654	10 026	38 057	2,1	36 893	1 134	36 006	917	52
816	0,2	612	6	198	318	0,0	278	40	278	–	53
2 405	0,4	2 258	6	141	66	0,0	64	1	64	–	54
669	0,1	–	328	341	183	0,0	170	12	170	–	67
205	0,0	17	–	188	64	0,0	61	3	61	–	68
348	0,1	259	–	89	138	0,0	4	134	4	–	55
6 751	1,3	637	148	5 967	15 104	0,8	14 731	360	14 321	422	56
909	0,2	–	–	909	1 721	0,1	1 411	310	1 362	49	58
976	0,2	38	–	938	8 997	0,5	5 542	3 451	5 489	57	60
316	0,1	–	–	316	5 943	0,3	1 643	4 293	1 650	–	61
15 053	2,8	10 475	2 638	1 941	3 539	0,2	2 716	822	2 716	–	96
46 779	8,7	19 948	5 779	21 052	74 128	4,0	63 513	10 562	62 122	1 445	–
5 961	1,1	5 830	–	130	116	0,0	89	28	89	–	62
602	0,1	410	–	191	108	0,0	75	33	75	–	63
175	0,0	9	–	166	733	0,0	147	586	147	–	64
1 251	0,2	503	–	747	11 262	0,6	1 556	4 895	5 936	430	65
37	0,0	–	–	37	258	0,0	257	0	257	–	66
6	0,0	–	–	6	383	0,0	383	–	383	–	97
8 031	1,5	6 753	–	1 278	12 859	0,7	2 507	5 542	6 887	430	–
377 630	70,1	225 575	45 000	107 054	1 567 324	84,6	414 116	1 137 759	416 166	13 399	–
17 295	3,2	6 858	790	9 647	42 240	2,3	33 755	5 619	23 838	12 782	71
1 443	0,3	1 276	–	167	7 931	0,4	–	7 931	–	–	72
10 882	2,0	7 588	795	2 500	3 991	0,2	2 432	1 219	1 733	1 039	73
10 286	1,9	2 649	243	7 394	2 258	0,1	553	1 705	553	–	74
14 293	2,7	10 360	930	3 003	2 248	0,1	2 116	119	2 129	–	75
21 723	4,0	21 190	16	517	1 099	0,1	145	954	29	116	76
3 971	0,7	3 736	–	235	532	0,0	2	71	461	–	77
1 886	0,4	1 685	–	201	1 910	0,1	432	1 478	432	–	78
209	0,0	89	–	120	115	0,0	–	115	–	–	84
1 534	0,3	1 367	–	167	796	0,0	222	573	222	–	85
83 522	15,5	56 798	2 773	23 951	63 121	3,4	39 657	19 786	29 397	13 938	–

Tabelle 5. Ausgaben bzw. Einnahmen der Hochschulen 2002
1 000

Kenn- zif- fer	Fächergruppe/Lehr- und Forschungsbereich	Ausgaben insgesamt		Laufende Ausgaben				
				zusammen		Personal- ausgaben	Sächliche Verwaltungs- ausgaben	Zuschüsse für laufende Zwecke
		Betrag	Anteil in Prozent	Betrag	Anteil in Prozent	Gr.-Nr. 42-45	Gr.-Nr. 51-59	Gr.-Nr. 632-671 681-686

noch: Tabelle 5.7: Hochschulen

98	FH: Allgemeinwissenschaftlicher Bereich . .	23 345	0,6	9 989	0,3	9 145	627	217
99	Hochschule insgesamt							
	- keiner Fächergruppe zuzuordnen und ohne nähere Angabe -	537 023	12,8	472 906	12,9	212 266	257 783	2 857
	I n s g e s a m t	4 200 378	100,0	3 661 753	100,0	2 421 266	1 230 997	9 489

nach Arten, Fächergruppen und Hochschularten
Euro

Investitionsausgaben					Einnahmen			Verwaltungs- einnahmen	Einnahmen aus Zuwei- sungen und Zuschüssen		Kenn- zif- fer
zusammen		Baumaß- nahmen	Ersteinrich- tungen im Rahmen von Baumaßnahmen	sonstiger Erwerb von beweglichen Sachen	Insgesamt		dar. Dritt- mittel		für laufende Zwecke	für Investi- tionen	
Betrag	Anteil in Prozent	Gr.-Nr. 7	Titel 812 75, 817 75	Gr.-Nr.81-89 ohne 812 75 und 817 75	Betrag	Anteil in Prozent		Gr.-Nr. 11-13, 16	Gr.-Nr. 23-25, 27,28	Gr.-Nr. 33-35	
insgesamt											
13 356	2,5	13 262	-	94	288	0,0	282	6	282	-	98
64 117	11,9	23 143	2 012	38 962	222 017	12,0	40 786	178 828	33 219	9 969	99
538 625	100,0	318 779	49 785	170 061	1 852 750	100,0	494 841	1 336 379	479 064	37 307	

Tabelle 6. Ausgaben bzw. Einnahmen der einzelnen
1 000

Kenn- zif- fer	Fächergruppe/Lehr- und Forschungsbereich	Ausgaben insgesamt	Laufende Ausgaben			
			zusammen	Personal- ausgaben	sächliche Verwaltungs- ausgaben	Zuschüsse für laufende Zwecke
				Gr.-Nr. 42 - 45	Gr.-Nr. 51-59	Gr.-Nr. 632-671, 681-686
Universität						
Sprach- und Kulturwissenschaften						
01	Evangelische Theologie	571	571	544	27	-
02	Katholische Theologie	1 925	1 925	1 801	124	-
04	Philosophie	594	478	313	165	-
05	Geschichte	1 613	1 613	1 399	215	-
07	Allgemeine und vergleichende Literatur- und Sprachwissenschaft	180	180	122	58	-
08	Altphilologie (Klassische Philologie), Neugriechisch	113	113	90	24	-
09	Germanistik (Deutsch, germanische Sprachen ohne Anglistik)	2 603	2 603	2 455	148	-
10	Anglistik, Amerikanistik	1 732	1 731	1 595	136	-
11	Romanistik	1 461	1 461	1 362	99	-
12	Slawistik, Baltistik, Finno-Ugristik	2	2	-	2	-
14	Psychologie	874	874	769	105	-
15	Pädagogik, Erziehungswissenschaften	1 937	1 937	1 769	168	-
90	Sprach- und Kulturwissenschaften - soweit nicht aufteilbar -	597	597	463	134	-
	zusammen	14 203	14 085	12 681	1 404	-
Sport						
18	Sport	1 348	1 323	857	466	-
Rechts-, Wirtschafts- und Sozial- wissenschaften						
19	Politik- und Sozialwissenschaften	1 795	1 795	1 537	259	-
21	Rechtswissenschaft	3 966	3 868	3 315	553	-
23	Wirtschaftswissenschaften (FH: Betriebswirtschaft)	9 519	9 228	8 186	698	344
24	Arbeitswissenschaft	77	77	74	3	-
91	Rechts-, Wirtschafts- u. Sozialwissenschaften - soweit nicht aufteilbar -	649	1	-	1	-
	zusammen	16 007	14 969	13 111	1 514	344
Mathematik, Naturwissenschaften						
26	Mathematik	4 433	4 422	3 726	696	-
27	Informatik	2 187	1 757	1 476	281	-
28	Physik, Astronomie (ohne FH)	11 380	9 704	7 477	1 948	279
29	Chemie (ohne FH)	505	352	258	94	-
32	Biologie	177	177	166	11	-
34	Geographie	1 141	1 141	967	175	-
92	Mathematik, Naturwissenschaften - soweit nicht aufteilbar -	463	1	-	1	-
	zusammen	20 287	17 556	14 070	3 206	279
Kunst, Kunstwissenschaft						
65	Musik, Musikerziehung, Musikgeschichte	798	798	722	75	-
66	Kunsterziehung, Kunstgeschichte	669	663	569	94	-
	zusammen	1 467	1 460	1 291	169	-
Aufgeteilte Ausgaben bzw. Einnahmen zusammen						
		53 312	49 394	42 010	6 760	624
Hochschule insgesamt, Zentrale Einrichtungen						
71	Zentrale Hochschulverwaltung (einschl. Fach- bereichsverwaltungen, Dekanate)	6 614	6 614	6 455	159	-
73	Bibliotheken (einschl. Teilbibliotheken)	4 382	4 330	3 745	585	-
74	Rechenzentrum	1 844	1 529	1 205	324	-
75	Zentrale Einrichtungen f. Forschung u. Lehre	317	317	189	127	-
76	Zentrale technische Einrichtungen	2	2	2	-	-
77	Soziale Einrichtungen	25	25	19	6	-
78	Übrige zentrale Einrichtungen	2 945	2 912	1 019	1 068	825
	zusammen	16 128	15 729	12 633	2 271	825
99	Hochschule insgesamt - keiner Fächergruppe zuzuordnen und ohne nähere Angabe -	8 344	6 465	1 529	4 907	29
	I n s g e s a m t	77 785	71 588	56 172	13 937	1 478

Hochschulen 2002 nach Arten und Fächergruppen
 Euro

Investitionsausgaben				Einnahmen		Verwaltungs- einnahmen	Einnahmen aus Zuwei- sungen und Zuschüssen		Kenn- zif- fer
zusammen	Baumaß- nahmen	Ersteinrich- tungen im Rahmen von Baumaßnahmen	sonstiger Erwerb von beweglichen Sachen	insgesamt	dar. Dritt- mittel		für laufende Zwecke	für Investi- tionen	
	Gr.-Nr. 7	Titel 812 75, 817 75	Gr.-Nr. 81-89 ohne 812 75 + 817 75			Gr.-Nr. 11-13, 16	Gr.-Nr. 23-25, 27,28	Gr.-Nr. 33-35	
-	-	-	-	78	78	-	78	-	01
-	-	-	-	60	60	-	60	-	02
116	116	-	-	19	19	-	19	-	04
-	-	-	-	164	163	2	163	-	05
-	-	-	-	-	-	-	-	-	07
-	-	-	-	-	-	-	-	-	08
-	-	-	-	456	454	2	454	-	09
1	-	-	1	73	71	2	71	-	10
-	-	-	-	152	151	0	151	-	11
-	-	-	-	-	-	-	-	-	12
-	-	-	-	3	1	1	1	-	14
-	-	-	-	61	55	6	55	-	15
-	-	-	-	7	6	1	6	-	90
117	116	-	1	1 072	1 058	14	1 058	-	
25	-	-	25	208	43	165	43	-	18
-	-	-	-	730	730	0	730	-	19
98	43	44	11	117	101	16	101	-	21
291	-	-	291	599	539	60	539	-	23
-	-	-	-	-	-	-	-	-	24
649	649	-	-	-	-	-	-	-	91
1 038	692	44	302	1 446	1 370	76	1 370	-	
11	-	-	11	549	537	12	537	-	26
430	335	-	95	296	296	-	296	-	27
1 676	51	946	781	3 783	3 782	1	3 234	548	28
153	-	153	-	17	17	-	17	-	29
0	-	0	-	2	2	-	2	-	32
-	-	-	-	82	73	9	73	-	34
462	438	-	24	-	-	-	-	-	92
2 731	723	1 099	909	4 728	4 707	21	4 159	548	
-	-	-	-	53	53	-	53	-	65
6	-	-	6	-	-	-	-	-	66
6	-	-	6	53	53	-	53	-	
3 918	1 531	1 143	1 244	7 507	7 231	276	6 683	548	
-	-	-	-	1	-	1	-	-	71
52	-	34	18	286	221	65	221	-	73
314	77	-	238	6	-	6	-	-	74
-	-	-	-	44	22	22	22	-	75
-	-	-	-	-	-	-	-	-	76
-	-	-	-	-	-	-	-	-	77
34	-	-	34	1 682	413	1 269	413	-	78
400	77	34	289	2 019	655	1 364	655	-	
1 879	347	558	973	1 908	1 416	470	1 215	224	99
6 197	1 955	1 736	2 506	11 434	9 302	2 109	8 553	772	

Tabelle 6. Ausgaben bzw. Einnahmen der einzelnen
1 000

Kenn- zif- fer	Fächergruppe/Lehr- und Forschungsbereich	Ausgaben insgesamt	Laufende Ausgaben			
			zusammen	Personal- ausgaben	sächliche Verwaltungs- ausgaben	Zuschüsse für laufende Zwecke
				Gr.-Nr. 42 - 45	Gr.-Nr. 51-59	Gr.-Nr. 632-671, 681-686
Universität						
Sprach- und Kulturwissenschaften						
01	Evangelische Theologie	297	297	293	4	-
02	Katholische Theologie	1 779	1 776	1 569	207	0
04	Philosophie	432	432	403	29	-
05	Geschichte	2 176	2 077	1 730	347	1
06	Bibliothekswesen, Dokumentation, Publizistik	397	397	190	207	-
08	Altphilologie (Klassische Philologie), Neugriechisch	241	241	220	21	-
09	Germanistik (Deutsch, germanische Sprachen ohne Anglistik)	1 668	1 668	1 461	206	-
10	Anglistik, Amerikanistik	765	749	646	103	-
11	Romanistik	792	792	733	59	-
12	Slawistik, Baltistik, Finno-Ugristik	527	527	485	42	-
13	Außereuropäische Sprach- und Kultur- wissenschaften	973	973	888	85	-
14	Psychologie	1 971	1 898	1 724	173	-
15	Pädagogik, Erziehungswissenschaften	1 475	1 467	1 350	117	-
90	Sprach- und Kulturwissenschaften - soweit nicht aufteilbar -	285	283	260	23	1
	zusammen	13 778	13 576	11 955	1 620	1
Sport						
18	Sport	177	177	159	19	-
Rechts-, Wirtschafts- und Sozial- wissenschaften						
19	Politik- und Sozialwissenschaften	3 048	3 019	2 379	640	-
20	Sozialwesen	1 272	1 269	1 234	35	-
21	Rechtswissenschaft	686	685	528	157	-
22	Verwaltungswissenschaft, Verwaltungswesen .	154	154	153	1	-
23	Wirtschaftswissenschaften (FH: Betriebswirtschaft)	5 071	5 029	4 436	593	-
24	Arbeitswissenschaft	131	131	129	2	-
91	Rechts-, Wirtschafts- u. Sozialwissenschaften - soweit nicht aufteilbar -	138	138	108	13	17
	zusammen	10 501	10 426	8 967	1 442	17
Mathematik, Naturwissenschaften						
26	Mathematik	51	51	50	1	-
27	Informatik	822	659	486	172	-
29	Chemie (ohne FH)	66	66	64	2	-
32	Biologie	111	111	108	3	-
34	Geographie	692	691	590	101	-
92	Mathematik, Naturwissenschaften - soweit nicht aufteilbar -	108	108	89	19	-
	zusammen	1 850	1 686	1 387	298	-
Kunst, Kunstwissenschaft						
65	Musik, Musikerziehung, Musikgeschichte . . .	552	552	455	97	-
66	Kunsterziehung, Kunstgeschichte	594	594	537	57	-
	zusammen	1 146	1 146	991	154	-
Aufgeteilte Ausgaben bzw. Einnahmen zusammen		27 452	27 011	23 459	3 533	19
Hochschule insgesamt, Zentrale Einrichtungen						
71	Zentrale Hochschulverwaltung (einschl. Fach- bereichsverwaltungen, Dekanate)	4 827	4 827	4 801	26	-
73	Bibliotheken (einschl. Teilbibliotheken) . .	5 175	2 720	2 665	55	-
74	Rechenzentrum	1 524	999	789	210	-
75	Zentrale Einrichtungen f. Forschung u. Lehre	1 575	1 005	605	400	-
76	Zentrale technische Einrichtungen	2	2	2	-	-
77	Soziale Einrichtungen	154	16	-	16	-
78	Übrige zentrale Einrichtungen	46	46	20	26	-
	zusammen	13 303	9 614	8 881	733	-

Hochschulen 2002 nach Arten und Fächergruppen
 Euro

Investitionsausgaben				Einnahmen		Verwal- tungs- einnahmen	Einnahmen aus Zuwei- sungen und Zuschüssen		Kenn- zif- fer
zusammen	Baumaß- nahmen	Ersteinrich- tungen im Rahmen von Baumaßnahmen	sonstiger Erwerb von beweglichen Sachen	insgesamt	dar. Dritt- mittel		für laufende Zwecke	für Investi- tionen	
	Gr.-Nr. 7	Titel 812 75, 817 75	Gr.-Nr. 81-89 ohne 812 75 + 817 75				Gr.-Nr. 11-13, 16	Gr.-Nr. 23-25, 27,28	
-	-	-	-	-	-	-	-	-	01
3	-	-	3	167	167	-	167	-	02
-	-	-	-	26	26	-	26	-	04
99	-	-	99	382	382	-	382	-	05
-	-	-	-	-	-	-	-	-	06
-	-	-	-	-	-	-	-	-	08
0	-	-	0	186	186	-	186	-	09
16	-	-	16	-	-	-	-	-	10
-	-	-	-	4	4	-	4	-	11
-	-	-	-	-	-	-	-	-	12
1	-	-	1	200	200	-	200	-	13
74	28	-	45	417	367	50	367	-	14
8	-	-	8	42	42	-	42	-	15
1	-	-	1	-	-	-	-	-	90
202	28	-	173	1 424	1 374	50	1 374	-	
-	-	-	-	-	-	-	-	-	18
29	-	-	29	1 056	1 056	-	1 056	-	19
3	-	-	3	0	0	-	0	-	20
0	-	-	0	32	32	-	32	-	21
-	-	-	-	-	-	-	-	-	22
42	-	-	42	803	803	-	803	-	23
-	-	-	-	-	-	-	-	-	24
-	-	-	-	12	12	-	12	-	91
75	-	-	75	1 903	1 903	-	1 903	-	
-	-	-	-	-	-	-	-	-	26
163	-	-	163	59	59	-	59	-	27
-	-	-	-	-	-	-	-	-	29
-	-	-	-	-	-	-	-	-	32
2	-	-	2	51	51	-	51	-	34
-	-	-	-	-	-	-	-	-	92
165	-	-	165	109	109	-	109	-	
-	-	-	-	15	15	-	15	-	65
-	-	-	-	-	-	-	-	-	66
-	-	-	-	15	15	-	15	-	
441	28	-	413	3 451	3 401	50	3 401	-	
-	-	-	-	26	26	-	26	-	71
2 455	2 445	-	11	-	-	-	-	-	73
526	10	60	456	24	24	-	24	-	74
570	548	-	22	182	182	-	182	-	75
-	-	-	-	-	-	-	-	-	76
138	138	-	-	-	-	-	-	-	77
-	-	-	-	-	-	-	-	-	78
3 689	3 140	60	489	232	232	-	232	-	

Tabelle 6. Ausgaben bzw. Einnahmen der einzelnen
1 000

Kenn- zif- fer	Fächergruppe/Lehr- und Forschungsbereich	Ausgaben insgesamt	Laufende Ausgaben			
			zusammen	Personal- ausgaben	sächliche Verwaltungs- ausgaben	Zuschüsse für laufende Zwecke
				Gr.-Nr. 42 - 45	Gr.-Nr. 51-59	Gr.-Nr. 632-671, 681-686
noch: Universität						
99	Hochschule insgesamt - keiner Fächergruppe zuzuordnen und ohne nähere Angabe -	8 166	5 725	2 644	3 078	2
	I n s g e s a m t	48 920	42 349	34 984	7 345	21
Universität						
Sprach- und Kulturwissenschaften						
01	Evangelische Theologie	525	525	444	81	-
02	Katholische Theologie	325	323	319	4	-
03	Religionspädagogik und kirchliche Bildungsarbeit	357	357	341	16	-
04	Philosophie	484	479	445	33	-
05	Geschichte	1 032	1 032	821	211	-
07	Allgemeine und vergleichende Literatur- und Sprachwissenschaft	324	324	219	105	-
09	Germanistik (Deutsch, germanische Sprachen ohne Anglistik)	1 132	1 131	985	141	4
10	Anglistik, Amerikanistik	753	753	506	247	-
11	Romanistik	1 161	1 161	1 080	81	-
13	Außereuropäische Sprach- und Kultur- wissenschaften	1 094	1 085	871	214	-
14	Psychologie	176	176	169	7	-
15	Pädagogik, Erziehungswissenschaften	846	847	790	57	-
90	Sprach- und Kulturwissenschaften - soweit nicht aufteilbar -	1 705	1 553	1 164	388	1
	zusammen	9 913	9 744	8 153	1 586	5
Sport						
18	Sport	1 309	1 306	1 082	223	0
Rechts-, Wirtschafts- und Sozial- wissenschaften						
19	Politik- und Sozialwissenschaften	90	90	51	39	-
20	Sozialwesen	1 369	1 366	823	544	-
21	Rechtswissenschaft	3 867	3 782	3 310	471	0
23	Wirtschaftswissenschaften (FH: Betriebswirtschaft)	4 589	4 480	3 949	531	1
91	Rechts-, Wirtschafts- u. Sozialwissenschaften - soweit nicht aufteilbar -	248	231	35	196	-
	zusammen	10 162	9 949	8 167	1 781	1
Mathematik, Naturwissenschaften						
26	Mathematik	3 549	3 458	3 290	168	1
28	Physik, Astronomie (ohne FH)	7 545	7 226	5 831	1 395	0
29	Chemie (ohne FH)	9 570	8 896	7 556	1 339	0
32	Biologie	9 496	9 323	7 597	1 725	1
33	Geowissenschaften (ohne Geographie)	9 546	8 417	6 162	2 254	0
34	Geographie	1 585	1 577	1 457	120	-
92	Mathematik, Naturwissenschaften - soweit nicht aufteilbar -	2 761	421	113	309	-
	zusammen	44 053	39 319	32 006	7 311	3
Ingenieurwissenschaften						
96	Ingenieurwissenschaften - soweit nicht aufteilbar -	12 290	7 727	6 074	1 637	16
	zusammen	12 290	7 727	6 074	1 637	16
Kunst, Kunstwissenschaft						
64	Darstellende Kunst, Film und Fernsehen, Theaterwissenschaft	182	182	167	14	-
65	Musik, Musikerziehung, Musikgeschichte	237	236	229	6	-
66	Kunsterziehung, Kunstgeschichte	98	98	61	37	-
	zusammen	517	516	458	58	-
	Aufgeteilte Ausgaben bzw. Einnahmen zusammen	78 244	68 561	55 940	12 596	25

Hochschulen 2002 nach Arten und Fächergruppen
 Euro

Investitionsausgaben				Einnahmen		Verwaltungs- einnahmen	Einnahmen aus Zuwei- sungen und Zuschüssen		Kenn- zif- fer
zusammen	Baumaß- nahmen	Ersteinrich- tungen im Rahmen von Baumaßnahmen	sonstiger Erwerb von beweglichen Sachen	insgesamt	dar. Dritt- mittel		für laufende Zwecke	für Investi- tionen	
	Gr.-Nr. 7	Titel 812 75, 817 75	Gr.-Nr. 81-89 ohne 812 75 + 817 75				Gr.-Nr. 11-13, 16	Gr.-Nr. 23-25, 27,28	
Bamberg									
2 441	42	-	2 399	876	695	141	363	372	99
6 571	3 211	60	3 300	4 559	4 328	191	3 996	372	
Bayreuth									
-	-	-	-	47	47	-	47	-	01
2	-	-	2	11	11	-	11	-	02
-	-	-	-	115	115	-	115	-	03
5	-	-	5	97	96	1	96	-	04
-	-	-	-	43	43	-	43	-	05
-	-	-	-	1	1	-	1	-	07
1	-	-	1	269	268	1	268	-	09
0-	-	-	0-	52	51	0	51	-	10
-	-	-	-	353	353	-	353	-	11
9	-	-	9	231	225	5	225	-	13
0-	-	-	0-	89	89	-	89	-	14
152	139	13	-	-	-	-	-	-	90
169	139	13	17	1 306	1 299	7	1 299	-	
4	4	-	0-	124	60	63	60	-	18
-	-	-	-	-	-	-	-	-	19
2	-	-	2	663	663	-	663	-	20
86	53	-	33	375	369	1	374	-	21
108	-	-	108	450	368	62	389	-	23
17	17	-	-	0	-	0	-	-	91
213	70	-	143	1 489	1 399	63	1 425	-	
91	-	-	91	689	682	8	682	-	26
319	-	-	319	2 671	2 668	2	2 668	-	28
674	-	369	305	3 227	3 217	4	3 222	-	29
172	-	-	172	2 898	2 884	14	2 884	-	32
1 129	-	73	1 056	4 329	4 328	1	4 328	-	33
8	-	-	8	325	299	26	299	-	34
2 340	2 693	481-	128	17	5	12	5	-	92
4 734	2 693	38-	2 079	14 154	14 082	67	14 088	-	
4 563	-	2 638	1 925	2 723	2 543	180	2 543	-	96
4 563	-	2 638	1 925	2 723	2 543	180	2 543	-	
-	-	-	-	147	147	0	147	-	64
1	-	-	1	2	2	-	2	-	65
-	-	-	-	-	-	-	-	-	66
1	-	-	1	149	149	0	149	-	
9 683	2 905	2 613	4 165	19 945	19 533	381	19 564	-	

Tabelle 6. Ausgaben bzw. Einnahmen der einzelnen
1 000

Kenn- zif- fer	Fächergruppe/Lehr- und Forschungsbereich	Ausgaben insgesamt	Laufende Ausgaben			
			zusammen	Personal- ausgaben	sächliche Verwaltungs- ausgaben	Zuschüsse für laufende Zwecke
				Gr.-Nr. 42 - 45	Gr.-Nr. 51-59	Gr.-Nr. 632-671, 681-686
noch: Universität						
Hochschule insgesamt, Zentrale Einrichtungen						
71	Zentrale Hochschulverwaltung (einschl. Fach- bereichsverwaltungen, Dekanate)	6 834	6 834	4 797	2 037	—
73	Bibliotheken (einschl. Teilbibliotheken) . .	3 163	3 260	2 899	361	—
74	Rechenzentrum	2 499	1 920	1 391	529	—
75	Zentrale Einrichtungen f. Forschung u. Lehre	1 582	1 582	1 321	260	—
76	Zentrale technische Einrichtungen	4 285	4 248	4 173	75	—
77	Soziale Einrichtungen	25	25	—	25	—
	zusammen	18 387	17 869	14 581	3 287	—
99	Hochschule insgesamt — keiner Fächergruppe zuzuordnen und ohne nähere Angabe —	15 684	11 986	4 200	7 479	307
	I n s g e s a m t	112 315	98 415	74 721	23 362	332
Katholische Universität						
Sprach- und Kulturwissenschaften						
01	Evangelische Theologie	4	4	4	—	—
02	Katholische Theologie	2 082	2 076	1 885	190	1
03	Religionspädagogik und kirchliche Bildungsarbeit	1 241	1 218	1 123	94	0
04	Philosophie	152	152	121	31	—
05	Geschichte	1 481	1 479	1 206	273	—
06	Bibliothekswesen, Dokumentation, Publizistik	693	693	515	178	—
07	Allgemeine und vergleichende Literatur- und Sprachwissenschaft	44	44	—	44	—
08	Altphilologie (klassische Philologie), Neugriechisch	445	440	399	41	—
09	Germanistik (Deutsch, germanische Sprachen ohne Anglistik)	1 400	1 391	1 312	78	—
10	Anglistik, Amerikanistik	965	964	899	65	—
11	Romanistik	852	850	762	88	—
14	Psychologie	1 360	1 334	1 247	87	—
15	Pädagogik, Erziehungswissenschaften	1 120	1 107	986	121	—
16	Sonderpädagogik, Heilpädagogik	170	170	170	—	—
90	Sprach- und Kulturwissenschaften — soweit nicht aufteilbar —	92	92	67	20	6
	zusammen	12 099	12 013	10 697	1 309	7
Sport						
18	Sport	123	120	99	21	—
Rechts-, Wirtschafts- und Sozial- wissenschaften						
19	Politik- und Sozialwissenschaften	1 000	994	866	128	—
20	Sozialwesen	943	938	837	101	0
21	Rechtswissenschaft	23	23	—	23	—
23	Wirtschaftswissenschaften (FH: Betriebswirtschaft)	3 707	3 609	2 886	721	2
24	Arbeitswissenschaft	90	69	56	13	—
91	Rechts-, Wirtschafts- u. Sozialwissenschaften — soweit nicht aufteilbar —	47	47	—	47	—
	zusammen	5 810	5 680	4 645	1 032	3
Mathematik, Naturwissenschaften						
26	Mathematik	1 186	1 173	1 047	127	—
27	Informatik	193	193	123	69	—
28	Physik, Astronomie (ohne FH)	61	61	59	2	—
29	Chemie (ohne FH)	70	70	70	—	—
32	Biologie	4	4	2	2	—
34	Geographie	1 173	1 164	1 031	133	—
92	Mathematik, Naturwissenschaften — soweit nicht aufteilbar —	25	25	5	18	1
	zusammen	2 712	2 691	2 337	352	1

Hochschulen 2002 nach Arten und Fächergruppen
 Euro

Investitionsausgaben				Einnahmen		Verwal- tungs- einnahmen	Einnahmen aus Zuwei- sungen und Zuschüssen		Kenn- zif- fer
zusammen	Baumaß- nahmen	Ersteinrich- tungen im Rahmen von Baumaßnahmen	sonstiger Erwerb von beweglichen Sachen	insgesamt	dar. Dritt- mittel		für laufende Zwecke	für Investi- tionen	
	Gr.-Nr. 7	Titel 812 75, 817 75	Gr.-Nr. 81-89 ohne 812 75 + 817 75				Gr.-Nr. 11-13, 16	Gr.-Nr. 23-25, 27,28	
Bayreuth									
-	-	-	-	9	9	-	9	-	71
97	-	-	97	643	643	-	72	571	73
579	-	-	579	9	-	9	-	-	74
-	-	-	-	43	23	6	37	-	75
36	-	-	36	3	-	3	-	-	76
-	-	-	-	-	-	-	-	-	77
518	-	-	518	708	676	18	118	571	
3 698	690	107	2 900	1 685	1 182	503	534	648	99
13 900	3 596	2 720	7 584	22 338	21 391	902	20 216	1 219	
Eichstätt-Ingolstadt									
-	-	-	-	-	-	-	-	-	01
7	-	-	7	25	25	-	25	-	02
23	-	-	23	5	5	-	5	-	03
1	-	-	1	61	61	-	61	-	04
-	-	-	-	12	12	-	12	-	05
-	-	-	-	-	-	-	-	-	06
-	-	-	-	-	-	-	-	-	07
5	-	-	5	-	-	-	-	-	08
9	-	-	9	168	168	-	168	-	09
1	-	-	1	1	1	-	1	-	10
2	-	-	2	66	66	-	66	-	11
26	-	-	26	65	65	-	65	-	14
12	-	-	12	241	241	-	241	-	15
-	-	-	-	-	-	-	-	-	16
-	-	-	-	-	-	-	-	-	90
86	-	-	86	642	642	-	642	-	
3	-	-	3	9	9	-	9	-	18
6	-	-	6	193	193	-	193	-	19
5	-	-	5	93	93	-	93	-	20
-	-	-	-	-	-	-	-	-	21
97	-	-	97	891	512	379	512	-	23
21	-	-	21	-	-	-	-	-	24
-	-	-	-	-	-	-	-	-	91
130	-	-	130	1 177	798	379	798	-	
13	-	-	13	3	3	-	3	-	26
-	-	-	-	180	180	-	180	-	27
-	-	-	-	-	-	-	-	-	28
-	-	-	-	-	-	-	-	-	29
-	-	-	-	-	-	-	-	-	32
9	-	-	9	71	71	-	71	-	34
-	-	-	-	-	-	-	-	-	92
22	-	-	22	253	253	-	253	-	

Tabelle 6. Ausgaben bzw. Einnahmen der einzelnen
1 000

Kenn- zif- fer	Fächergruppe/Lehr- und Forschungsbereich	Ausgaben insgesamt	Laufende Ausgaben			
			zusammen	Personal- ausgaben	sächliche Verwaltungs- ausgaben	Zuschüsse für laufende Zwecke
				Gr.-Nr. 42 - 45	Gr.-Nr. 51-59	Gr.-Nr. 632-671, 681-686
noch: Katholische Universität						
Kunst, Kunstwissenschaft						
65	Musik, Musikerziehung, Musikgeschichte . . .	389	389	353	36	-
66	Kunsterziehung, Kunstgeschichte	275	269	263	6	-
97	Kunst, Kunstwissenschaft - soweit nicht aufteilbar -	24	24	-	24	-
	zusammen	688	681	616	66	-
	Aufgeteilte Ausgaben bzw. Einnahmen zusammen	21 432	21 185	18 394	2 780	11
Hochschule insgesamt, Zentrale Einrichtungen						
71	Zentrale Hochschulverwaltung (einschl. Fach- bereichsverwaltungen, Dekanate)	3 289	3 218	3 008	211	-
73	Bibliotheken (einschl. Teilbibliotheken) . .	3 970	3 480	3 076	404	-
74	Rechenzentrum	1 245	1 137	811	326	-
75	Zentrale Einrichtungen f. Forschung u. Lehre	342	342	176	166	-
78	Übrige zentrale Einrichtungen	13	13	1	12	-
	zusammen	8 859	8 190	7 072	1 118	-
99	Hochschule insgesamt - keiner Fächergruppe zuzuordnen und ohne nähere Angabe -	4 434	3 787	1 174	2 602	11
	I n s g e s a m t	34 724	33 162	26 640	6 500	22
Friedrich-Alexander Universität						
Sprach- und Kulturwissenschaften						
01	Evangelische Theologie	3 595	3 363	3 069	291	3
03	Religionspädagogik und kirchliche Bildungsarbeit	15	15	-	15	-
04	Philosophie	1 216	1 062	664	398	-
05	Geschichte	2 926	2 921	2 637	284	-
06	Bibliothekswesen, Dokumentation, Publizistik	182	182	125	57	-
07	Allgemeine und vergleichende Literatur- und Sprachwissenschaft	805	805	764	41	-
08	Altphilologie (klassische Philologie), Neugriechisch	743	715	652	63	-
09	Germanistik (Deutsch, germanische Sprachen ohne Anglistik)	3 078	3 061	2 623	438	-
10	Anglistik, Amerikanistik	2 091	2 091	1 663	428	-
11	Romanistik	1 053	1 053	994	59	-
12	Slawistik, Baltistik, Finno-Ugristik	425	425	385	40	-
13	Außereuropäische Sprach- und Kultur- wissenschaften	1 447	1 432	1 174	258	-
14	Psychologie	3 788	3 734	2 517	1 216	-
15	Pädagogik, Erziehungswissenschaften	959	907	476	430	-
17	Lehramt an Grund- und Hauptschulen - nur Nürnberg -	6 502	6 330	5 664	663	2
90	Sprach- und Kulturwissenschaften - soweit nicht aufteilbar -	1 698	1 571	1 212	335	24
	zusammen	30 522	29 666	24 620	5 017	29
Sport						
18	Sport	2 656	1 573	1 258	315	-
Rechts-, Wirtschafts- und Sozial- wissenschaften						
19	Politik- und Sozialwissenschaften	2 237	2 228	2 021	207	-
21	Rechtswissenschaft	3 819	3 735	3 227	508	1
23	Wirtschaftswissenschaften (FH: Betriebswirtschaft)	13 415	13 222	11 911	1 306	5
91	Rechts-, Wirtschafts- u. Sozialwissenschaften - soweit nicht aufteilbar -	4 991	204	-	204	-
	zusammen	24 461	19 389	17 159	2 225	6
Mathematik, Naturwissenschaften						
26	Mathematik	4 435	4 429	4 127	302	-
27	Informatik	11 928	11 456	9 903	1 549	5
28	Physik, Astronomie (ohne FH)	17 743	14 992	12 214	2 775	3

Hochschulen 2002 nach Arten und Fächergruppen
 Euro

Investitionsausgaben				Einnahmen		Verwaltungs- einnahmen	Einnahmen aus Zuwei- sungen und Zuschüssen		Kenn- zif- fer
zusammen	Baumaß- nahmen	Ersteinrich- tungen im Rahmen von Baumaßnahmen	sonstiger Erwerb von beweglichen Sachen	insgesamt	dar. Dritt- mittel		für laufende Zwecke	für Investi- tionen	
	Gr.-Nr. 7	Titel 812 75, 817 75	Gr.-Nr. 81-89 ohne 812 75 + 817 75				Gr.-Nr. 11-13, 16	Gr.-Nr. 23-25, 27,28	
Eichstätt-Ingolstadt									
6	-	-	6	1	1	-	1	-	65
-	-	-	-	-	-	-	-	-	66
-	-	-	-	-	-	-	-	-	97
6	-	-	6	1	1	-	1	-	
247	-	-	247	2 083	1 704	379	1 704	-	
71	-	-	71	4	-	4	-	-	71
489	-	-	489	261	261	-	261	-	73
108	-	-	108	-	-	-	-	-	74
-	-	-	-	337	337	-	337	-	75
-	-	-	-	5	-	5	-	-	78
669	-	-	669	607	598	9	598	-	
646	386	-	260	652	582	70	582	-	99
1 562	386	-	1 175	3 342	2 884	458	2 884	-	
Erlangen-Nürnberg									
232	64	-	168	365	349	16	349	-	01
-	-	-	-	-	-	-	-	-	03
153	153	-	-	-	-	-	-	-	04
5	-	-	5	346	346	-	346	-	05
-	-	-	-	-	-	-	-	-	06
-	-	-	-	-	-	-	-	-	07
27	-	-	27	105	105	0	105	-	08
17	-	-	17	448	444	3	444	-	09
-	-	-	-	436	435	0	435	-	10
-	-	-	-	1	0	1	0	-	11
-	-	-	-	24	24	-	24	-	12
14	-	-	14	251	251	-	251	-	13
54	-	1	54	2 213	2 104	110	2 104	-	14
53	39	-	14	38	38	-	38	-	15
173	-	-	173	1 004	993	11	993	-	17
127	-	-	127	136	136	-	136	-	90
856	256	1	599	5 365	5 224	141	5 224	-	
1 082	1 082	-	-	185	70	115	70	-	18
9	-	-	9	202	200	2	200	-	19
84	-	-	84	135	134	0	135	-	21
193	-	-	193	1 343	1 340	3	1 340	-	23
4 787	4 787	-	-	-	-	-	-	-	91
5 072	4 787	-	285	1 679	1 673	5	1 674	-	
6	-	-	6	362	354	7	354	-	26
471	-	-	471	3 497	3 373	124	3 373	-	27
2 751	1 833	231	687	5 593	5 482	111	5 482	-	28

Tabelle 6. Ausgaben bzw. Einnahmen der einzelnen
1 000

Kenn- zif- fer	Fächergruppe/Lehr- und Forschungsbereich	Ausgaben insgesamt	Laufende Ausgaben			
			zusammen	Personal- ausgaben	sächliche Verwaltungs- ausgaben	Zuschüsse für laufende Zwecke
				Gr.-Nr. 42 - 45	Gr.-Nr. 51-59	Gr.-Nr. 632-671, 681-686
noch: Friedrich-Alexander Universität						
29	Chemie (ohne FH)	12 812	11 910	10 089	1 821	—
31	Pharmazie	3 005	2 492	2 049	444	—
32	Biologie	15 288	10 550	8 301	2 243	6
33	Geowissenschaften (ohne Geographie)	5 582	3 319	2 655	663	—
34	Geographie	1 809	1 805	1 579	226	—
92	Mathematik, Naturwissenschaften — soweit nicht aufteilbar —	1 365	724	231	491	2
	zusammen	73 967	61 676	51 148	10 513	16
Humanmedizin						
38	Vorklinische Human- einschl. Zahnmedizin . .	9 026	8 266	6 440	1 825	—
39	Klinisch-theoretische Human- einschl. Zahnmedizin	27 762	25 405	18 414	6 980	10
40	Klinisch-praktische Human- ohne Zahnmedizin	302 355	256 799	164 751	92 048	—
41	Klinisch-praktische Zahnmedizin	9 428	6 848	4 975	1 873	—
93	Human- und Zahnmedizin — soweit nicht aufteilbar —	13 244	4 896	3 242	1 651	3
	zusammen	361 815	302 213	197 822	104 377	13
Ingenieurwissenschaften						
52	Maschinenbau, Fahrzeugtechnik; Verfahrens- technik (ohne FH)	38 299	35 165	27 797	7 160	208
56	Elektrotechnik (einschl. Nachrichtentechnik)	13 659	12 023	10 557	1 466	—
96	Ingenieurwissenschaften — soweit nicht aufteilbar —	6 793	3 535	2 477	1 057	1
	zusammen	58 751	50 723	40 831	9 683	209
Kunst, Kunstwissenschaft						
65	Musik, Musikerziehung, Musikgeschichte . . .	566	555	500	55	—
66	Kunsterziehung, Kunstgeschichte	490	484	426	59	—
97	Kunst, Kunstwissenschaft — soweit nicht aufteilbar —	6	6	—	6	—
	zusammen	1 062	1 045	926	120	—
	Aufgeteilte Ausgaben bzw. Einnahmen zusammen	553 235	466 287	333 763	132 251	273
Hochschule insgesamt, Zentrale Einrichtungen						
71	Zentrale Hochschulverwaltung (einschl. Fach- bereichsverwaltungen, Dekanate)	18 569	18 309	15 474	2 795	41
72	Verwaltung der Kliniken (soweit hierfür eigene organisatorische Einheiten bestehen, jedoch ohne Fachbereichsverwaltungen) . . .	49 957	49 676	21 187	27 915	575
73	Bibliotheken (einschl. Teilbibliotheken) . .	7 251	6 864	5 635	1 229	—
74	Rechenzentrum	8 250	6 382	3 852	2 531	—
75	Zentrale Einrichtungen f. Forschung u. Lehre	1 857	1 851	1 333	518	—
76	Zentrale technische Einrichtungen	4 725	2 232	1 165	1 067	—
77	Soziale Einrichtungen	1 668	368	107	261	—
84	Nichtuniversitäre medizinische Einrichtungen	3 617	3 564	2 481	1 082	—
	zusammen	95 893	89 246	51 234	37 397	615
99	Hochschule insgesamt — keiner Fächergruppe zuzuordnen und ohne nähere Angabe —	23 186	21 796	3 219	18 531	45
	I n s g e s a m t	672 313	577 329	388 216	188 179	934

Hochschulen 2002 nach Arten und Fächergruppen
 Euro

Investitionsausgaben				Einnahmen		Verwaltungs- einnahmen	Einnahmen aus Zuwei- sungen und Zuschüssen		Kenn- zif- fer
zusammen	Baumaß- nahmen	Ersteinrich- tungen im Rahmen von Baumaßnahmen	sonstiger Erwerb von beweglichen Sachen	insgesamt	dar. Dritt- mittel		für laufende Zwecke	für Investi- tionen	
	Gr.-Nr. 7	Titel 812 75, 817 75	Gr.-Nr. 81-89 ohne 812 75 + 817 75			Gr.-Nr. 11-13, 16	Gr.-Nr. 23-25, 27,28	Gr.-Nr. 33-35	
Erlangen-Nürnberg									
903	321	—	582	3 945	3 892	53	3 892	—	29
513	85	—	428	85	77	7	77	—	31
4 738	3 601	—	1 137	3 406	3 322	85	3 322	—	32
2 263	94	1 807	361	924	909	14	909	—	33
5	—	—	5	224	189	35	189	—	34
640	640	—	—	34	34	—	34	—	92
12 290	6 574	2 039	3 677	18 070	17 632	437	17 633	—	
760	131	—	629	2 923	2 852	70	2 852	—	38
2 357	272	134	1 951	15 000	8 167	6 440	8 560	—	39
45 556	18 733	15 110	11 713	243 947	17 479	226 450	16 633	864	40
2 580	2 580	—	—	2 166	26	2 139	26	—	41
8 348	8 348	—	—	5 345	163	5 182	163	—	93
59 602	30 064	15 244	14 294	269 381	28 687	240 282	28 235	864	
3 135	—	42	3 093	19 410	19 045	357	19 053	—	52
1 636	18	37	1 581	4 255	4 196	59	4 196	—	56
3 258	3 242	—	16	804	162	642	162	—	96
8 028	3 260	79	4 690	24 469	23 402	1 058	23 410	—	
11	—	—	11	152	152	—	152	—	65
6	—	—	6	0	—	0	—	—	66
—	—	—	—	—	—	—	—	—	97
17	—	—	17	153	152	0	152	—	
86 948	46 023	17 363	23 562	319 302	76 842	242 040	76 398	864	
260	—	148	112	2 919	1 625	1 101	1 818	—	71
281	113	—	167	7 931	—	7 931	—	—	72
386	—	—	386	568	460	107	460	—	73
1 868	—	183	1 685	2 106	529	1 577	529	—	74
6	—	—	6	991	991	—	991	—	75
2 493	2 441	—	53	950	—	950	—	—	76
1 300	1 300	—	—	—	—	—	—	—	77
53	—	—	53	12	—	12	—	—	84
6 646	3 854	331	2 462	15 477	3 606	11 679	3 798	—	
1 390	1 345	—	45	2 754	2 682	72	665	2 017	99
94 985	51 222	17 694	26 069	337 532	83 129	253 790	80 862	2 880	

Tabelle 6. Ausgaben bzw. Einnahmen der einzelnen
1 000

Kenn- zif- fer	Fächergruppe/Lehr- und Forschungsbereich	Ausgaben insgesamt	Laufende Ausgaben			
			zusammen	Personal- ausgaben	sächliche Verwaltungs- ausgaben	Zuschüsse für laufende Zwecke
dar. Klinikum der Friedrich-Alexander						
Humanmedizin						
39	Klinisch-theoretische Human- einschl. Zahnmedizin	46	11	-	11	-
40	Klinisch-praktische Human- ohne Zahnmedizin	300 727	255 205	163 273	91 932	-
41	Klinisch-praktische Zahnmedizin	9 428	6 848	4 975	1 873	-
93	Human- und Zahnmedizin - soweit nicht aufteilbar -	9 928	4 430	3 031	1 398	-
	zusammen	320 129	266 494	171 279	95 215	-
	Aufgeteilte Ausgaben bzw. Einnahmen zusammen	320 129	266 494	171 279	95 215	-
Hochschule insgesamt, Zentrale Einrichtungen						
72	Verwaltung der Kliniken (soweit hierfür eigene organisatorische Einheiten bestehen, jedoch ohne Fachbereichsverwaltungen)	49 957	49 676	21 187	27 915	575
76	Zentrale technische Einrichtungen	2 733	1 828	1 163	665	-
77	Soziale Einrichtungen	269	269	107	161	-
84	Nichtuniversitäre medizinische Einrichtungen zusammen	3 617	3 564	2 481	1 082	-
	zusammen	56 575	55 337	24 939	29 824	575
99	Hochschule insgesamt - keiner Fächergruppe zuzuordnen und ohne nähere Angabe -	2 122	987	985	2	-
	I n s g e s a m t	378 825	322 818	197 203	125 040	575
Ludwig-Maximilians						
Sprach- und Kulturwissenschaften						
01	Evangelische Theologie	2 881	2 866	2 650	216	-
02	Katholische Theologie	4 178	4 174	3 966	207	-
04	Philosophie	2 212	2 190	1 967	224	-
05	Geschichte	8 242	7 488	6 290	1 198	-
06	Bibliothekswesen, Dokumentation, Publizistik Allgemeine und vergleichende Literatur- und Sprachwissenschaft	1 858	1 856	1 493	363	-
07	Altphilologie (klassische Philologie), Neugriechisch	3 912	3 894	2 458	1 436	-
08	Germanistik (Deutsch, germanische Sprachen ohne Anglistik)	1 658	1 658	1 623	35	-
09	Anglistik, Amerikanistik	9 116	9 048	8 550	498	-
10	Romanistik	4 707	4 685	3 929	756	-
11	Slawistik, Baltistik, Finno-Ugristik	4 257	4 243	4 014	229	-
12	Außereuropäische Sprach- und Kultur- wissenschaften	1 251	1 251	1 251	0	-
13	Psychologie	4 183	4 172	3 829	342	-
14	Pädagogik, Erziehungswissenschaften	5 092	5 017	4 486	531	-
15	Sonderpädagogik, Heilpädagogik	5 382	5 254	4 382	872	-
16	Sprach- und Kulturwissenschaften - soweit nicht aufteilbar -	1 568	1 562	1 433	129	-
90	zusammen	1 055	1 055	284	771	-
	zusammen	61 554	60 412	52 605	7 807	-
Rechts-, Wirtschafts- und Sozial- wissenschaften						
19	Politik- und Sozialwissenschaften	7 526	7 521	6 100	1 421	-
21	Rechtswissenschaft	8 950	8 853	7 904	949	-
23	Wirtschaftswissenschaften (FH: Betriebswirtschaft)	15 891	15 766	13 914	1 852	-
91	Rechts-, Wirtschafts- u. Sozialwissenschaften - soweit nicht aufteilbar -	52	52	45	7	-
	zusammen	32 419	32 191	27 963	4 229	-
Mathematik, Naturwissenschaften						
26	Mathematik	7 783	7 725	7 085	640	-
27	Informatik	1 939	1 801	1 383	310	109
28	Physik, Astronomie (ohne FH)	28 923	24 126	18 775	5 352	-
29	Chemie (ohne FH)	23 220	20 038	15 057	4 981	-
31	Pharmazie	6 827	6 119	5 320	799	-
32	Biologie	19 276	18 074	14 427	3 648	-
33	Geowissenschaften (ohne Geographie)	11 283	10 927	9 172	1 755	-
34	Geographie	5 541	5 366	2 877	2 387	101

Hochschulen 2002 nach Arten und Fächergruppen
 Euro

Investitionsausgaben				Einnahmen		Verwaltungs- einnahmen	Einnahmen aus Zuwei- sungen und Zuschüssen		Kenn- zif- fer
zusammen	Baumaß- nahmen	Ersteinrich- tungen im Rahmen von Baumaßnahmen	sonstiger Erwerb von beweglichen Sachen	insgesamt	dar. Dritt- mittel		für laufende Zwecke	für Investi- tionen	
	Gr.-Nr. 7	Titel 812 75, 817 75	Gr.-Nr. 81-89 ohne 812 75 + 817 75			Gr.-Nr. 11-13, 16	Gr.-Nr. 23-25, 27,28	Gr.-Nr. 33-35	
Universität Erlangen-Nürnberg									
35	35	-	-	-	-	-	-	-	39
45 522	18 733	15 110	11 679	243 627	17 189	226 438	16 325	864	40
2 580	2 580	-	-	2 166	26	2 139	26	-	41
5 498	5 498	-	-	5 182	-	5 182	-	-	93
53 635	26 846	15 110	11 679	250 975	17 215	233 760	16 351	864	
53 635	26 846	15 110	11 679	250 975	17 215	233 760	16 351	864	
281	113	-	167	7 931	-	7 931	-	-	72
904	852	-	53	950	-	950	-	-	76
53	-	-	53	12	-	12	-	-	77
1 238	965	-	273	8 893	-	8 893	-	-	84
1 135	1 135	-	-	-	-	-	-	-	99
56 007	28 945	15 110	11 952	259 868	17 215	242 653	16 351	864	
Universität München									
16	-	-	16	457	457	-	457	-	01
5	-	-	5	199	193	6	193	-	02
22	-	-	22	375	36	6	369	-	04
754	704	-	50	1 720	1 719	1	1 719	-	05
2	-	-	2	190	181	9	181	-	06
18	-	-	18	2 002	1 998	4	1 998	-	07
-	-	-	-	51	51	-	51	-	08
68	-	-	68	2 168	2 146	22	2 146	-	09
23	-	-	23	795	776	20	776	-	10
14	-	-	14	249	249	-	249	-	11
-	-	-	-	-	-	-	-	-	12
11	-	-	11	857	854	3	854	-	13
75	-	-	75	1 003	990	13	990	-	14
128	-	-	128	1 789	1 765	23	1 765	-	15
6	-	-	6	154	154	-	154	-	16
-	-	-	-	-	-	-	-	-	90
1 141	704	-	437	12 011	11 497	108	11 902	-	
5	-	-	5	3 661	3 658	3	3 658	-	19
97	-	-	97	640	636	4	636	-	21
125	-	-	125	2 389	2 378	9	2 379	-	23
-	-	-	-	-	-	-	-	-	91
228	-	-	228	6 689	6 671	16	6 673	-	
58	-	-	58	1 261	1 258	4	1 258	-	26
138	-	-	138	1 168	1 163	4	1 163	-	27
4 796	1 612	-	3 184	8 339	8 245	94	8 245	-	28
3 182	1 301	1 535	346	5 773	5 625	147	5 625	1	29
708	-	566	142	549	515	35	515	-	31
1 201	93	-	1 108	5 713	5 441	24	5 689	-	32
356	-	-	356	2 872	2 810	62	2 810	-	33
175	-	-	175	2 707	2 707	0	2 707	-	34

Tabelle 6. Ausgaben bzw. Einnahmen der einzelnen
1 000

Kenn- zif- fer	Fächergruppe/Lehr- und Forschungsbereich	Ausgaben insgesamt	Laufende Ausgaben			
			zusammen	Personal- ausgaben	sächliche Verwaltungs- ausgaben	Zuschüsse für laufende Zwecke
				Gr.-Nr. 42 - 45	Gr.-Nr. 51-59	Gr.-Nr. 632-671, 681-686
noch: Ludwig-Maximilians						
92	Mathematik, Naturwissenschaften - soweit nicht aufteilbar -	1 899	1 463	370	1 092	-
	zusammen	106 689	95 639	74 465	20 964	210
Humanmedizin						
38	Vorklinische Human- einschl. Zahnmedizin . .	23 289	21 879	17 594	4 285	-
39	Klinisch-theoretische Human- einschl. Zahnmedizin	46 407	45 096	30 649	14 447	-
40	Klinisch-praktische Human- ohne Zahnmedizin	663 499	630 817	336 231	294 586	-
41	Klinisch-praktische Zahnmedizin	12 954	12 344	8 743	3 602	-
93	Human- und Zahnmedizin - soweit nicht aufteilbar -	5 290	3 075	451	2 625	-
	zusammen	751 439	713 212	393 668	319 544	-
Veterinärmedizin						
42	Vorklinische Veterinärmedizin	4 917	4 912	4 352	560	-
43	Klinisch-theoretische Veterinärmedizin	16 113	15 542	12 286	3 255	-
44	Klinisch-praktische Veterinärmedizin	12 611	11 963	9 054	2 909	-
94	Veterinärmedizin - soweit nicht aufteilbar -	22 501	2 996	1 466	1 530	-
	zusammen	56 142	35 412	27 158	8 254	-
Kunst, Kunstwissenschaft						
64	Darstellende Kunst, Film und Fernsehen, Theaterwissenschaft	874	874	870	5	-
65	Musik, Musikerziehung, Musikgeschichte	1 034	1 011	809	201	-
66	Kunsterziehung, Kunstgeschichte	1 811	1 811	1 765	46	-
97	Kunst, Kunstwissenschaft - soweit nicht aufteilbar -	390	390	284	106	-
	zusammen	4 109	4 085	3 728	357	-
	Aufgeteilte Ausgaben bzw. Einnahmen zusammen	1 012 352	940 952	579 587	361 155	210
Hochschule insgesamt, Zentrale Einrichtungen						
71	Zentrale Hochschulverwaltung (einschl. Fach- bereichsverwaltungen, Dekanate)	35 495	31 388	25 921	5 084	383
72	Verwaltung der Kliniken (soweit hierfür eigene organisatorische Einheiten bestehen, jedoch ohne Fachbereichsverwaltungen)	457	-	-	-	-
73	Bibliotheken (einschl. Teilbibliotheken)	7 219	7 136	5 969	1 167	-
74	Rechenzentrum	565	11	11	-	-
75	Zentrale Einrichtungen f. Forschung u. Lehre	797	797	759	38	-
76	Zentrale technische Einrichtungen	102	-	-	-	-
84	Nichtuniversitäre medizinische Einrichtungen	1 219	1 104	432	673	-
85	Sonstige Einrichtungen mit hochschul- fremden Aufgaben	1 046	-	-	-	-
	zusammen	46 900	40 436	33 092	6 962	383
98	FH: Allgemeinwissenschaftlicher Bereich	1 369	-	-	-	-
99	Hochschule insgesamt - keiner Fächergruppe zuzuordnen und ohne nähere Angabe -	32 228	30 689	3 997	25 023	1 669
	I n s g e s a m t	1 092 850	1 012 077	616 676	393 139	2 262

Hochschulen 2002 nach Arten und Fächergruppen
 Euro

Investitionsausgaben				Einnahmen		Verwaltungs- einnahmen	Einnahmen aus Zuwei- sungen und Zuschüssen		Kenn- zif- fer
zusammen	Baumaß- nahmen	Ersteinrich- tungen im Rahmen von Baumaßnahmen	sonstiger Erwerb von beweglichen Sachen	insgesamt	dar. Dritt- mittel		für laufende Zwecke	für Investi- tionen	
	Gr.-Nr. 7	Titel 812 75, 817 75	Gr.-Nr. 81-89 ohne 812 75 + 817 75			Gr.-Nr. 11-13, 16	Gr.-Nr. 23-25, 27,28	Gr.-Nr. 33-35	
436	436	-	-	-	-	-	-	-	92
11 050	3 442	2 101	5 507	28 383	27 763	370	28 012	1	
1 410	-	74	1 336	7 009	6 946	62	6 946	-	38
1 311	-	95	1 216	28 490	13 941	13 731	14 759	-	39
32 682	12 984	8 853	10 845	510 887	47 180	462 755	42 780	5 352	40
610	404	206	-	8 132	-	8 132	-	-	41
2 214	2 214	-	-	-	-	-	-	-	93
38 227	15 602	9 228	13 397	554 518	68 068	484 680	64 486	5 352	
4	-	-	4	813	627	186	627	-	42
571	-	-	571	3 269	1 704	1 546	1 723	-	43
649	46	-	602	4 219	189	3 965	254	-	44
19 506	19 506	-	-	-	-	-	-	-	94
20 730	19 552	-	1 178	8 301	2 519	5 698	2 603	-	
-	-	-	-	-	-	-	-	-	64
24	-	-	24	7	0	6	0	-	65
0	-	-	0	5	5	-	5	-	66
-	-	-	-	383	383	-	383	-	97
24	-	-	24	384	378	6	378	-	
71 400	39 301	11 329	20 771	610 285	116 897	490 878	114 054	5 353	
4 107	-	398	3 709	3 461	1 770	1 205	2 255	-	71
457	457	-	-	-	-	-	-	-	72
83	-	76	7	405	4	401	4	-	73
554	554	-	-	-	-	-	-	-	74
-	-	-	-	52	52	-	52	-	75
102	102	-	-	-	-	-	-	-	76
115	73	-	42	104	-	104	-	-	84
1 046	1 046	-	-	-	-	-	-	-	85
6 464	2 232	474	3 758	4 022	1 826	1 710	2 312	-	
1 369	1 369	-	-	-	-	-	-	-	98
1 540	1 539	-	0	2 912	1 373	1 535	10	1 366	99
80 773	44 442	11 803	24 529	617 219	120 097	494 124	116 376	6 719	

Tabelle 6. Ausgaben bzw. Einnahmen der einzelnen
1 000

Kenn- zif- fer	Fächergruppe/Lehr- und Forschungsbereich	Ausgaben insgesamt	Laufende Ausgaben			
			zusammen	Personal- ausgaben	sächliche Verwaltungs- ausgaben	Zuschüsse für laufende Zwecke
				Gr.-Nr. 42 - 45	Gr.-Nr. 51-59	Gr.-Nr. 632-671, 681-686
dar. Klinikum der Ludwig-Maximilians						
Humanmedizin						
40	Klinisch-praktische Human- ohne Zahnmedizin	663 322	630 640	336 130	294 510	-
41	Klinisch-praktische Zahnmedizin	12 954	12 344	8 743	3 602	-
93	Human- und Zahnmedizin - soweit nicht aufteilbar -	1 490	530	-	530	-
	zusammen	677 765	643 514	344 872	298 642	-
	Aufgeteilte Ausgaben bzw. Einnahmen zusammen	677 765	643 514	344 872	298 642	-
Hochschule insgesamt, Zentrale Einrichtungen						
72	Verwaltung der Kliniken (soweit hierfür eigene organisatorische Einheiten bestehen, jedoch ohne Fachbereichsverwaltungen)	457	-	-	-	-
76	Zentrale technische Einrichtungen	102	-	-	-	-
84	Nichtuniversitäre medizinische Einrichtungen	1 219	1 104	432	673	-
85	Sonstige Einrichtungen mit hochschul- fremden Aufgaben	1 046	-	-	-	-
	zusammen	2 825	1 104	432	673	-
99	Hochschule insgesamt - keiner Fächergruppe zuzuordnen und ohne nähere Angabe -	3 298	3 298	1 653	-	1 645
	I n s g e s a m t	683 888	647 917	346 958	299 314	1 645
Universität						
Sprach- und Kulturwissenschaften						
01	Evangelische Theologie	64	64	58	6	-
02	Katholische Theologie	1 615	1 606	1 467	139	1
04	Philosophie	370	267	213	54	-
05	Geschichte	902	902	705	197	-
06	Bibliothekswesen, Dokumentation, Publizistik	61	61	-	61	-
07	Allgemeine und vergleichende Literatur- und Sprachwissenschaft	259	259	182	78	-
08	Altphilologie (Klassische Philologie), Neugriechisch	37	37	-	37	-
09	Germanistik (Deutsch, germanische Sprachen ohne Anglistik)	1 296	1 296	1 179	117	-
10	Anglistik, Amerikanistik	673	673	613	60	-
11	Romanistik	795	795	678	116	-
12	Slawistik, Baltistik, Finno-Ugristik	97	97	67	30	-
13	Außereuropäische Sprach- und Kultur- wissenschaften	298	298	231	67	-
14	Psychologie	307	307	249	58	-
15	Pädagogik, Erziehungswissenschaften	767	767	705	62	-
90	Sprach- und Kulturwissenschaften - soweit nicht aufteilbar -	354	329	241	87	1
	zusammen	7 895	7 759	6 588	1 169	3
Sport						
18	Sport	230	222	173	49	-
Rechts-, Wirtschafts- und Sozial- wissenschaften						
19	Politik- und Sozialwissenschaften	787	787	646	141	-
21	Rechtswissenschaft	4 620	4 340	3 619	721	0
23	Wirtschaftswissenschaften (FH: Betriebswirtschaft)	5 630	5 591	4 428	1 162	0
24	Arbeitswissenschaft	0	0	-	0	-
	zusammen	11 037	10 719	8 693	2 025	0
Mathematik, Naturwissenschaften						
26	Mathematik	1 000	1 000	956	44	-
27	Informatik	4 027	3 544	3 309	234	-
32	Biologie	94	94	93	1	-
34	Geographie	483	483	424	59	-

Tabelle 6. Ausgaben bzw. Einnahmen der einzelnen
1 000

Kenn- zif- fer	Fächergruppe/Lehr- und Forschungsbereich	Ausgaben insgesamt	Laufende Ausgaben			
			zusammen	Personal- ausgaben	sächliche Verwaltungs- ausgaben	Zuschüsse für laufende Zwecke
				Gr.-Nr. 42 - 45	Gr.-Nr. 51-59	Gr.-Nr. 632-671, 681-686
noch: Universität						
92	Mathematik, Naturwissenschaften - soweit nicht aufteilbar -	1 452	1 326	717	609	-
	zusammen	7 057	6 446	5 499	947	-
Kunst, Kunstwissenschaft						
65	Musik, Musikerziehung, Musikgeschichte . . .	124	124	110	15	-
66	Kunsterziehung, Kunstgeschichte	453	453	365	88	-
97	Kunst, Kunstwissenschaft - soweit nicht aufteilbar -	23	23	-	23	-
	zusammen	601	601	475	126	-
	Aufgeteilte Ausgaben bzw. Einnahmen zusammen	26 819	25 747	21 428	4 316	3
Hochschule insgesamt, Zentrale Einrichtungen						
71	Zentrale Hochschulverwaltung (einschl. Fach- bereichsverwaltungen, Dekanate)	6 240	4 163	3 882	281	-
73	Bibliotheken (einschl. Teilbibliotheken) . . .	2 742	2 597	2 483	114	-
74	Rechenzentrum	1 356	1 131	1 000	132	-
75	Zentrale Einrichtungen f. Forschung u. Lehre	2 079	2 073	1 980	80	13
76	Zentrale technische Einrichtungen	1 112	32	32	-	-
77	Soziale Einrichtungen	58	-	-	-	-
78	Übrige zentrale Einrichtungen	152	152	144	8	-
	zusammen	13 738	10 148	9 521	614	13
99	Hochschule insgesamt - keiner Fächergruppe zuzuordnen und ohne nähere Angabe -	5 547	3 918	671	3 229	17
	I n s g e s a m t	46 104	39 812	31 620	8 159	33
Universität						
Sprach- und Kulturwissenschaften						
01	Evangelische Theologie	382	388	365	23	-
02	Katholische Theologie	2 006	1 994	1 953	41	-
04	Philosophie	748	748	724	24	-
05	Geschichte	1 713	1 713	1 654	59	-
07	Allgemeine und vergleichende Literatur- und Sprachwissenschaft	655	651	545	105	-
08	Altphilologie (Klassische Philologie), Neugriechisch	659	658	640	18	-
09	Germanistik (Deutsch, germanische Sprachen ohne Anglistik)	2 684	2 676	2 562	114	-
10	Anglistik, Amerikanistik	1 816	1 816	1 803	12	-
11	Romanistik	1 312	1 312	1 285	26	-
12	Slawistik, Baltistik, Finno-Ugristik	1 123	1 119	958	161	-
14	Psychologie	2 458	2 397	2 069	325	4
15	Pädagogik, Erziehungswissenschaften	1 362	1 348	1 316	32	-
90	Sprach- und Kulturwissenschaften - soweit nicht aufteilbar -	1 085	1 020	890	130	-
	zusammen	18 004	17 840	16 765	1 072	4
Sport						
18	Sport	1 064	1 057	898	159	-
Rechts-, Wirtschafts- und Sozial- wissenschaften						
19	Politik- und Sozialwissenschaften	1 113	1 104	1 039	65	-
21	Rechtswissenschaft	3 477	3 471	3 305	166	-
23	Wirtschaftswissenschaften (FH: Betriebswirtschaft)	6 803	6 743	6 327	415	-
	zusammen	11 392	11 318	10 672	646	-

Hochschulen 2002 nach Arten und Fächergruppen
 Euro

Investitionsausgaben				Einnahmen		Verwaltungs- einnahmen	Einnahmen aus Zuwei- sungen und Zuschüssen		Kenn- zif- fer
zusammen	Baumaß- nahmen	Ersteinrich- tungen im Rahmen von Baumaßnahmen	sonstiger Erwerb von beweglichen Sachen	insgesamt	dar. Dritt- mittel		für laufende Zwecke	für Investi- tionen	
	Gr.-Nr. 7	Titel 812 75, 817 75	Gr.-Nr. 81-89 ohne 812 75 + 817 75				Gr.-Nr. 11-13, 16	Gr.-Nr. 23-25, 27,28	
Passau									
126	-	-	126	717	717	-	717	-	92
610	215	-	395	1 558	1 555	3	1 555	-	
-	-	-	-	1	1	-	1	-	65
-	-	-	-	-	-	-	-	-	66
-	-	-	-	1	1	-	1	-	97
1 072	504	4	564	3 428	3 301	127	3 301	-	
2 077	1 900	187	9-	6	1	5	1	-	71
144	144	-	1	40	-	40	-	-	73
225	91	-	134	3	-	3	-	-	74
6	-	6	-	76	60	15	60	-	75
1 080	1 080	-	-	-	-	-	-	-	76
58	58	-	-	-	-	-	-	-	77
-	-	-	-	49	-	49	-	-	78
3 590	3 272	193	125	173	61	112	61	-	
1 629	1 403	-	226	955	828	119	609	226	99
6 292	5 179	197	916	4 557	4 191	359	3 971	226	
Regensburg									
6-	-	-	6-	44	44	-	44	-	01
12	-	-	12	22	22	-	22	-	02
-	-	-	-	190	190	-	190	-	04
-	-	-	-	176	176	-	176	-	05
4	-	-	4	111	111	-	111	-	07
0	-	-	0	6	6	-	6	-	08
8	-	-	8	539	539	-	539	-	09
1	-	-	1	23	23	-	23	-	10
-	-	-	-	149	149	-	149	-	11
4	-	-	4	189	189	-	189	-	12
60	-	-	60	395	395	-	395	-	14
15	-	-	15	186	186	-	186	-	15
66	-	-	66	7	7	-	7	-	90
164	-	-	164	2 036	2 036	-	2 036	-	
7	2	-	5	199	33	166	33	-	18
9	-	-	9	58	58	-	58	-	19
6	-	-	6	114	112	2	112	-	21
60	-	-	60	936	935	1	935	-	23
75	-	-	75	1 108	1 104	3	1 104	-	

Tabelle 6. Ausgaben bzw. Einnahmen der einzelnen
1 000

Kenn- zif- fer	Fächergruppe/Lehr- und Forschungsbereich	Ausgaben insgesamt	Laufende Ausgaben			
			zusammen	Personal- ausgaben	sächliche Verwaltungs- ausgaben	Zuschüsse für laufende Zwecke
				Gr.-Nr. 42 - 45	Gr.-Nr. 51-59	Gr.-Nr. 632-671, 681-686
noch: Universität						
Mathematik, Naturwissenschaften						
26	Mathematik	2 736	2 691	2 609	81	—
28	Physik, Astronomie (ohne FH)	10 581	9 231	8 007	1 224	—
29	Chemie (ohne FH)	12 375	10 205	8 601	1 604	—
31	Pharmazie	3 688	3 370	2 844	527	—
32	Biologie	13 311	11 691	9 543	2 149	—
33	Geowissenschaften (ohne Geographie)	478	434	101	333	—
34	Geographie	1 723	1 723	1 510	214	—
92	Mathematik, Naturwissenschaften — soweit nicht aufteilbar —	2 519	56	25	30	—
	zusammen	47 412	39 402	33 241	6 161	—
Humanmedizin						
38	Vorklinische Human- einschl. Zahnmedizin . .	5 781	4 944	4 109	835	—
39	Klinisch-theoretische Human- einschl. Zahnmedizin	11 389	10 919	6 744	4 175	—
40	Klinisch-praktische Human- ohne Zahnmedizin	144 421	136 067	63 824	72 243	—
41	Klinisch-praktische Zahnmedizin	8 995	8 549	5 455	3 093	—
93	Human- und Zahnmedizin — soweit nicht aufteilbar —	63	—	—	—	—
	zusammen	170 650	160 478	80 132	80 347	—
Kunst, Kunstwissenschaft						
65	Musik, Musikerziehung, Musikgeschichte . . .	570	557	474	83	—
66	Kunsterziehung, Kunstgeschichte	880	880	838	43	—
	zusammen	1 450	1 437	1 312	125	—
	Aufgeteilte Ausgaben bzw. Einnahmen zusammen	249 973	231 532	143 018	88 511	4
Hochschule insgesamt, Zentrale Einrichtungen						
71	Zentrale Hochschulverwaltung (einschl. Fach- bereichsverwaltungen, Dekanate)	19 247	18 908	11 300	7 537	71
72	Verwaltung der Kliniken (soweit hierfür eigene organisatorische Einheiten bestehen, jedoch ohne Fachbereichsverwaltungen) . . .	12 325	12 325	11 039	1 287	—
73	Bibliotheken (einschl. Teilbibliotheken) . .	11 399	10 737	6 552	4 185	—
74	Rechenzentrum	4 966	4 013	2 181	1 832	—
75	Zentrale Einrichtungen f. Forschung u. Lehre	8	8	8	—	—
76	Zentrale technische Einrichtungen	22 292	16 192	1 402	14 790	—
84	Nichtuniversitäre medizinische Einrichtungen	433	408	365	43	—
	zusammen	70 669	62 591	32 846	29 674	71
99	Hochschule insgesamt — keiner Fächergruppe zuzuordnen und ohne nähere Angabe —	56 195	38 211	21 267	16 933	11
	I n s g e s a m t	376 837	332 335	197 132	135 118	85
dar. Klinikum der						
Humanmedizin						
40	Klinisch-praktische Human- ohne Zahnmedizin	144 029	135 926	63 692	72 234	—
41	Klinisch-praktische Zahnmedizin	8 280	8 280	5 198	3 082	—
93	Human- und Zahnmedizin — soweit nicht aufteilbar —	63	—	—	—	—
	zusammen	152 372	144 206	68 890	75 316	—
	Aufgeteilte Ausgaben bzw. Einnahmen zusammen	152 372	144 206	68 890	75 316	—
Hochschule insgesamt, Zentrale Einrichtungen						
72	Verwaltung der Kliniken (soweit hierfür eigene organisatorische Einheiten bestehen, jedoch ohne Fachbereichsverwaltungen) . . .	12 325	12 325	11 039	1 287	—
73	Bibliotheken (einschl. Teilbibliotheken) . .	469	469	—	469	—
76	Zentrale technische Einrichtungen	14 790	14 790	—	14 790	—

Tabelle 6. Ausgaben bzw. Einnahmen der einzelnen
1 000

Kenn- zif- fer	Fächergruppe/Lehr- und Forschungsbereich	Ausgaben insgesamt	Laufende Ausgaben			
			zusammen	Personal- ausgaben	sächliche Verwaltungs- ausgaben	Zuschüsse für laufende Zwecke
				Gr.-Nr. 42 - 45	Gr.-Nr. 51-59	Gr.-Nr. 632-671, 681-686
noch: dar. Klinikum der						
84	Nichtuniversitäre medizinische Einrichtungen	433	408	365	43	-
	zusammen	28 016	27 991	11 403	16 588	-
99	Hochschule insgesamt - keiner Fächergruppe zuzuordnen und ohne nähere Angabe -	41 772	25 818	17 950	7 869	-
	I n s g e s a m t	222 160	198 015	98 243	99 773	-
Technische						
Sprach- und Kulturwissenschaften						
04	Philosophie	204	204	204	-	-
14	Psychologie	663	656	573	83	-
15	Pädagogik, Erziehungswissenschaften	864	863	808	55	-
90	Sprach- und Kulturwissenschaften - soweit nicht aufteilbar -	224	224	224	-	-
	zusammen	1 955	1 947	1 809	138	-
Sport						
18	Sport	7 912	7 026	5 433	1 593	-
Rechts-, Wirtschafts- und Sozial- wissenschaften						
19	Politik- und Sozialwissenschaften	1 776	1 742	1 408	334	-
20	Sozialwesen	38	38	38	-	-
23	Wirtschaftswissenschaften (FH: Betriebswirtschaft)	7 166	6 745	5 529	1 216	-
24	Arbeitswissenschaft	208	208	208	0	-
91	Rechts-, Wirtschafts- u. Sozialwissenschaften - soweit nicht aufteilbar -	2	2	2	0	-
	zusammen	9 189	8 735	7 184	1 551	-
Mathematik, Naturwissenschaften						
26	Mathematik	9 550	7 846	7 317	529	-
27	Informatik	21 989	18 536	16 487	2 049	-
28	Physik, Astronomie (ohne FH)	34 288	28 675	25 013	3 662	-
29	Chemie (ohne FH)	29 886	22 962	18 258	4 699	4
30	Lebensmittelchemie	929	929	855	74	-
31	Pharmazie	239	239	239	-	-
32	Biologie	9 949	3 394	2 469	925	-
33	Geowissenschaften (ohne Geographie)	1 875	1 875	1 875	-	-
34	Geographie	970	970	970	-	-
92	Mathematik, Naturwissenschaften - soweit nicht aufteilbar -	301	277	277	-	-
	zusammen	109 977	85 702	73 761	11 937	4
Humanmedizin						
38	Vorklinische Human- einschl. Zahnmedizin	221	221	221	-	-
39	Klinisch-theoretische Human- einschl. Zahnmedizin	18 813	17 537	12 450	5 087	-
40	Klinisch-praktische Human- ohne Zahnmedizin	871	471	379	91	-
93	Human- und Zahnmedizin - soweit nicht aufteilbar -	5 897	682	667	16	-
	zusammen	25 803	18 911	13 718	5 194	-
Agrar-, Forst- und Ernährungswissenschaften						
45	Agrarwissenschaften (FH: Landbau)	24 816	24 232	21 413	2 819	-
46	Gartenbau, Landespflege	1 317	1 315	1 005	310	-
47	Forstwissenschaft (FH: Forstwirtschaft), Holzwirtschaft (nicht FH)	11 134	10 933	9 350	1 583	-
48	Ernährungs- und Haushaltswissenschaften	1 798	1 141	786	355	-
49	Brauwesen, Lebensmitteltechnologie, Milch- wissenschaft	11 188	10 405	8 653	1 752	-
50	Anstalten und Güter für Agrar- und Er- nährungswissenschaften	16 572	14 337	9 430	4 907	-

Hochschulen 2002 nach Arten und Fächergruppen
 Euro

Investitionsausgaben				Einnahmen		Verwaltungs- einnahmen	Einnahmen aus Zuwei- sungen und Zuschüssen		Kenn- zif- fer
zusammen	Baumaß- nahmen	Ersteinrich- tungen im Rahmen von Baumaßnahmen	sonstiger Erwerb von beweglichen Sachen	insgesamt	dar. Dritt- mittel		für laufende Zwecke	für Investi- tionen	
	Gr.-Nr. 7	Titel 812 75, 817 75	Gr.-Nr. 81-89 ohne 812 75 + 817 75			Gr.-Nr. 11-13, 16	Gr.-Nr. 23-25, 27,28	Gr.-Nr. 33-35	
Universität Regensburg									
25	-	-	25	-	-	-	-	-	84
25	-	-	25	-	-	-	-	-	
15 953	-	573	15 380	-	-	-	-	-	99
24 144	5 920	573	17 651	161 405	15 504	145 901	13 256	2 248	
Universität München									
-	-	-	-	-	-	-	-	-	04
7	-	-	7	228	228	-	228	-	14
1	-	-	1	118	110	8	110	-	15
-	-	-	-	-	-	-	-	-	90
8	-	-	8	346	339	8	339	-	
886	617	-	269	1 292	351	941	351	-	18
34	-	-	34	438	420	18	420	-	19
-	-	-	-	-	-	-	-	-	20
421	221	-	200	3 817	3 806	11	3 806	-	23
-	-	-	-	-	-	-	-	-	24
-	-	-	-	59	-	59	-	-	91
455	221	-	234	4 313	4 226	88	4 226	-	
1 704	537	341	826	741	735	7	735	-	26
3 453	304	2 253	896	6 324	6 213	112	6 213	-	27
5 613	2 187	153	3 273	7 423	7 044	374	6 463	586	28
6 925	3 596	-	3 329	9 505	9 158	347	8 663	495	29
-	-	-	-	126	102	24	102	-	30
-	-	-	-	-	-	-	-	-	31
6 556	6 224	97	234	2 228	2 212	16	2 212	-	32
-	-	-	-	-	-	-	-	-	33
-	-	-	-	-	-	-	-	-	34
24	24	-	-	-	-	-	-	-	92
24 274	12 872	2 844	8 559	26 347	25 462	880	24 387	1 081	
-	-	-	-	-	-	-	-	-	38
1 276	292	-	984	9 826	5 957	3 776	6 050	-	39
401	391	-	10	-	-	-	-	-	40
5 215	5 215	-	-	-	-	-	-	-	93
6 891	5 898	-	994	9 826	5 957	3 776	6 050	-	
585	4	-	581	4 919	4 612	307	4 612	-	45
2	-	-	2	619	616	2	616	-	46
201	-	-	201	4 129	3 661	467	3 661	-	47
657	-	-	657	611	595	15	595	-	48
783	144	-	639	4 170	3 256	914	3 256	-	49
2 235	963	251	1 020	8 168	1 505	6 663	1 505	-	50

Tabelle 6. Ausgaben bzw. Einnahmen der einzelnen
1 000

Kenn- zif- fer	Fächergruppe/Lehr- und Forschungsbereich	Ausgaben insgesamt	Laufende Ausgaben			
			zusammen	Personal- ausgaben	sächliche Verwaltungs- ausgaben	Zuschüsse für laufende Zwecke
				Gr.-Nr. 42 - 45	Gr.-Nr. 51-59	Gr.-Nr. 632-671, 681-686
noch: Technische						
95	Agrar-, Forst- und Ernährungswissenschaften - soweit nicht aufteilbar -	317	315	256	59	-
	zusammen	67 143	62 679	50 895	11 785	-
Ingenieurwissenschaften						
52	Maschinenbau, Fahrzeugtechnik; Verfahrens- technik (ohne FH)	47 706	42 925	35 250	6 681	994
56	Elektrotechnik (einschl. Nachrichtentechnik)	25 293	23 889	20 920	2 969	-
58	Architektur, Innenarchitektur	9 875	9 248	7 855	1 393	-
60	Bauingenieurwesen (FH; auch Stahlbau)	20 257	19 576	15 540	4 015	22
61	Vermessungswesen (FH; auch Kartographie)	9 028	8 753	7 222	1 532	-
96	Ingenieurwissenschaften - soweit nicht aufteilbar -	512	512	512	-	-
	zusammen	112 672	104 904	87 298	16 589	1 016
	Aufgeteilte Ausgaben bzw. Einnahmen zusammen	334 650	289 904	240 097	48 787	1 020
Hochschule insgesamt, Zentrale Einrichtungen						
71	Zentrale Hochschulverwaltung (einschl. Fach- bereichsverwaltungen, Dekanate)	50 714	46 012	23 443	22 320	250
72	Verwaltung der Kliniken (soweit hierfür eigene organisatorische Einheiten bestehen, jedoch ohne Fachbereichsverwaltungen)	263	263	-	-	263
73	Bibliotheken (einschl. Teilbibliotheken)	12 682	8 103	3 939	4 164	-
74	Rechenzentrum	277	-	-	-	-
75	Zentrale Einrichtungen f. Forschung u. Lehre	32 851	22 533	3 787	18 746	-
76	Zentrale technische Einrichtungen	2 923	1 932	1 932	-	-
77	Soziale Einrichtungen	1 230	2	2	-	-
78	Übrige zentrale Einrichtungen	24	1	1	-	-
	zusammen	100 963	78 845	33 103	45 229	513
99	Hochschule insgesamt - keiner Fächergruppe zuzuordnen und ohne nähere Angabe -	302 328	281 131	151 324	129 436	372
	I n s g e s a m t	737 941	649 880	424 524	223 452	1 904
dar. Klinikum der Technischen						
Humanmedizin						
39	Klinisch-theoretische Human- einschl. Zahnmedizin	292	-	-	-	-
40	Klinisch-praktische Human- ohne Zahnmedizin	391	-	-	-	-
93	Human- und Zahnmedizin - soweit nicht aufteilbar -	5 215	-	-	-	-
	zusammen	5 898	-	-	-	-
	Aufgeteilte Ausgaben bzw. Einnahmen zusammen	5 898	-	-	-	-
Hochschule insgesamt, Zentrale Einrichtungen						
72	Verwaltung der Kliniken (soweit hierfür eigene organisatorische Einheiten bestehen, jedoch ohne Fachbereichsverwaltungen)	263	263	-	-	263
76	Zentrale technische Einrichtungen	476	-	-	-	-
77	Soziale Einrichtungen	263	-	-	-	-
	zusammen	1 001	263	-	-	263
99	Hochschule insgesamt - keiner Fächergruppe zuzuordnen und ohne nähere Angabe -	255 429	243 590	142 595	100 994	-
	I n s g e s a m t	262 328	243 852	142 595	100 994	263

Hochschulen 2002 nach Arten und Fächergruppen
 Euro

Investitionsausgaben				Einnahmen		Verwaltungs- einnahmen	Einnahmen aus Zuwei- sungen und Zuschüssen		Kenn- zif- fer
zusammen	Baumaß- nahmen	Ersteinrich- tungen im Rahmen von Baumaßnahmen	sonstiger Erwerb von beweglichen Sachen	insgesamt	dar. Dritt- mittel		für laufende Zwecke	für Investi- tionen	
	Gr.-Nr. 7	Titel 812 75, 817 75	Gr.-Nr. 81-89 ohne 812 75 + 817 75			Gr.-Nr. 11-13, 16	Gr.-Nr. 23-25, 27,28	Gr.-Nr. 33-35	

Universität München

2	-	-	2	3-	3-	-	3-	-	95
4 463	1 111	251	3 101	22 612	14 242	8 370	14 242	-	
4 781	1 622	856	2 303	16 739	16 047	685	16 054	-	52
1 404	16	24	1 363	8 369	8 240	126	8 221	22	56
627	-	-	627	1 398	1 304	94	1 304	-	58
681	-	-	681	8 398	5 294	3 104	5 294	-	60
275	-	-	275	5 915	1 636	4 272	1 642	-	61
-	-	-	-	-	-	-	-	-	96
7 768	1 638	881	5 249	40 819	32 521	8 282	32 515	22	
44 745	22 357	3 976	18 413	105 555	83 096	22 344	82 108	1 103	
4 701	-	-	4 701	24 334	22 338	1 096	14 083	9 156	71
-	-	-	-	-	-	-	-	-	72
4 580	4 048	449	82	144	-	144	-	-	73
277	277	-	-	-	-	-	-	-	74
10 318	6 717	923	2 678	456	447	8	447	-	75
991	991	-	-	-	-	-	-	-	76
1 228	1 228	-	-	-	-	-	-	-	77
23	23	-	-	-	-	-	-	-	78
22 118	13 285	1 372	7 461	24 934	22 785	1 248	14 530	9 156	
21 197	8 547	156	12 806	194 239	21 817	171 227	18 282	4 730	99
88 060	44 189	5 192	38 680	324 728	127 698	194 819	114 920	14 988	

Universität München

292	292	-	-	-	-	-	-	-	39
391	391	-	-	-	-	-	-	-	40
5 215	5 215	-	-	-	-	-	-	-	93
5 898	5 898	-	-	-	-	-	-	-	
5 898	5 898	-	-	-	-	-	-	-	
-	-	-	-	-	-	-	-	-	72
476	476	-	-	-	-	-	-	-	76
263	263	-	-	-	-	-	-	-	77
739	739	-	-	-	-	-	-	-	
11 840	1 429	2 244	8 166	190 450	19 490	170 960	16 611	2 879	99
18 476	8 066	2 244	8 166	190 450	19 490	170 960	16 611	2 879	

Tabelle 6. Ausgaben bzw. Einnahmen der einzelnen
1 000

Kenn- zif- fer	Fächergruppe/Lehr- und Forschungsbereich	Ausgaben insgesamt	Laufende Ausgaben			
			zusammen	Personal- ausgaben	sächliche Verwaltungs- ausgaben	Zuschüsse für laufende Zwecke
				Gr.-Nr. 42 - 45	Gr.-Nr. 51-59	Gr.-Nr. 632-671, 681-686
Bayerische Julius-						
Sprach- und Kulturwissenschaften						
01	Evangelische Theologie	330	330	310	20	-
02	Katholische Theologie	2 756	2 756	2 404	351	-
04	Philosophie	705	692	641	51	-
05	Geschichte	1 760	1 760	1 552	208	-
07	Allgemeine und vergleichende Literatur- und Sprachwissenschaft	101	101	92	9	-
08	Altphilologie (Klassische Philologie), Neugriechisch	638	637	614	23	-
09	Germanistik (Deutsch, germanische Sprachen ohne Anglistik)	2 343	2 343	2 224	119	-
10	Anglistik, Amerikanistik	1 123	1 123	1 065	58	-
11	Romanistik	1 146	1 146	1 091	55	-
12	Slawistik, Baltistik, Finno-Ugristik	547	547	492	55	-
13	Außereuropäische Sprach- und Kultur- wissenschaften	1 647	1 647	1 493	155	-
14	Psychologie	4 341	4 263	3 856	408	-
15	Pädagogik, Erziehungswissenschaften	1 984	1 984	1 937	47	-
16	Sonderpädagogik, Heilpädagogik	739	739	699	39	-
90	Sprach- und Kulturwissenschaften - soweit nicht aufteilbar -	345	345	330	15	-
	zusammen	20 505	20 413	18 800	1 614	-
Sport						
18	Sport	6 480	1 573	1 515	58	-
Rechts-, Wirtschafts- und Sozial- wissenschaften						
19	Politik- und Sozialwissenschaften	1 043	1 043	988	54	-
21	Rechtswissenschaft	4 472	4 204	3 837	366	2
23	Wirtschaftswissenschaften (FH: Betriebswirtschaft)	4 611	4 603	4 329	274	-
24	Arbeitswissenschaft	1	1	-	1	-
	zusammen	10 127	9 851	9 154	696	2
Mathematik, Naturwissenschaften						
26	Mathematik	3 479	3 447	3 103	344	-
27	Informatik	3 783	2 506	2 266	239	-
28	Physik, Astronomie (ohne FH)	13 117	11 614	8 836	2 773	5
29	Chemie (ohne FH)	9 686	9 353	7 844	1 508	1
30	Lebensmittelchemie	739	684	527	157	-
31	Pharmazie	5 316	4 125	2 588	1 531	6
32	Biologie	18 863	16 572	12 352	4 220	-
33	Geowissenschaften (ohne Geographie)	2 349	2 338	1 933	405	-
34	Geographie	1 860	1 860	1 636	223	-
92	Mathematik, Naturwissenschaften - soweit nicht aufteilbar -	626	79	75	4	-
	zusammen	59 818	52 578	41 162	11 405	11
Humanmedizin						
38	Vorklinische Human- einschl. Zahnmedizin . .	8 547	7 546	6 285	1 260	1
39	Klinisch-theoretische Human- einschl. Zahnmedizin	40 541	31 334	21 779	9 551	5
40	Klinisch-praktische Human- ohne Zahnmedizin	322 363	257 430	162 102	95 328	-
41	Klinisch-praktische Zahnmedizin	18 828	13 372	9 766	3 605	-
93	Human- und Zahnmedizin - soweit nicht aufteilbar -	2 796	60	30	30	-
	zusammen	393 075	309 742	199 962	109 774	6
Kunst, Kunstwissenschaft						
65	Musik, Musikerziehung, Musikgeschichte . . .	822	808	714	94	-
66	Kunsterziehung, Kunstgeschichte	622	622	502	119	-
	zusammen	1 443	1 430	1 216	214	-
	Aufgeteilte Ausgaben bzw. Einnahmen zusammen	491 447	395 587	271 808	123 760	19

Hochschulen 2002 nach Arten und Fächergruppen
 Euro

Investitionsausgaben				Einnahmen		Verwaltungs- einnahmen	Einnahmen aus Zuwei- sungen und Zuschüssen		Kenn- zif- fer
zusammen	Baumaß- nahmen	Ersteinrich- tungen im Rahmen von Baumaßnahmen	sonstiger Erwerb von beweglichen Sachen	insgesamt	dar. Dritt- mittel		für laufende Zwecke	für Investi- tionen	
	Gr.-Nr. 7	Titel 812 75, 817 75	Gr.-Nr. 81-89 ohne 812 75 + 817 75			Gr.-Nr. 11-13, 16	Gr.-Nr. 23-25, 27,28	Gr.-Nr. 33-35	
-	-	-	-	-	-	-	-	-	01
13	13	-	-	370	370	-	370	-	02
-	-	-	-	2	2	-	2	-	04
-	-	-	-	129	129	0	129	-	05
-	-	-	-	-	-	-	-	-	07
1	-	-	1	0	0	-	0	-	08
-	-	-	-	300	294	5	294	-	09
-	-	-	-	14	14	-	14	-	10
-	-	-	-	18	17	1	17	-	11
-	-	-	-	7	7	-	7	-	12
-	-	-	-	228	228	-	228	-	13
77	5	-	72	1 847	1 815	32	1 815	-	14
-	-	-	-	64	64	0	64	-	15
-	-	-	-	-	-	-	-	-	16
0	-	-	0	0	-	0	-	-	90
91	19	-	73	2 979	2 940	39	2 940	-	
4 906	4 906	-	-	167	167	-	167	-	18
-	-	-	-	49	49	-	49	-	19
268	268	-	0	149	149	-	149	-	21
8	-	-	8	979	616	363	616	-	23
-	-	-	-	-	-	-	-	-	24
276	268	-	8	1 176	813	363	813	-	
32	30	-	2	329	322	7	322	-	26
1 278	1 174	102	1	608	608	1	608	-	27
1 503	232	-	1 271	6 712	6 704	7	6 704	-	28
333	180	40	114	2 199	2 155	44	2 155	-	29
55	-	-	55	346	343	3	343	-	30
1 191	864	27	300	1 686	1 679	6	1 679	-	31
2 290	1 241	-	1 049	9 073	9 064	9	9 064	-	32
11	-	-	11	611	548	63	548	-	33
-	-	-	-	208	203	5	203	-	34
547	547	-	-	167	167	-	167	-	92
7 240	4 267	169	2 803	21 938	21 792	145	21 792	-	
1 002	907	-	94	2 983	2 940	43	2 940	-	38
9 206	7 359	282	1 566	20 047	12 336	7 712	12 336	-	39
64 934	50 083	4 896	9 954	218 488	14 573	203 915	14 573	-	40
5 456	5 010	330	116	8 678	979	7 700	979	-	41
2 736	2 732	4	-	-	-	-	-	-	93
83 333	66 091	5 512	11 730	250 197	30 828	219 369	30 828	-	
14	-	-	14	145	143	2	143	-	65
-	-	-	-	201	201	-	201	-	66
14	-	-	14	346	344	2	344	-	
95 860	75 551	5 682	14 627	276 804	56 885	219 918	56 885	-	

Tabelle 6. Ausgaben bzw. Einnahmen der einzelnen
1 000

Kenn- zif- fer	Fächergruppe/Lehr- und Forschungsbereich	Ausgaben insgesamt	Laufende Ausgaben			
			zusammen	Personal- ausgaben	sächliche Verwaltungs- ausgaben	Zuschüsse für laufende Zwecke
				Gr.-Nr. 42 - 45	Gr.-Nr. 51-59	Gr.-Nr. 632-671, 681-686
noch: Bayerische Julius-						
Hochschule insgesamt, Zentrale Einrichtungen						
71	Zentrale Hochschulverwaltung (einschl. Fach- bereichsverwaltungen, Dekanate)	15 502	15 341	12 027	3 291	23
72	Verwaltung der Kliniken (soweit hierfür eigene organisatorische Einheiten bestehen, jedoch ohne Fachbereichsverwaltungen)	1 322	616	-	-	616
73	Bibliotheken (einschl. Teilbibliotheken)	7 402	6 951	4 625	2 326	-
74	Rechenzentrum	4 640	3 106	1 653	1 454	-
75	Zentrale Einrichtungen f. Forschung u. Lehre	7 973	6 425	4 462	1 963	-
76	Zentrale technische Einrichtungen	9 879	-	-	-	-
77	Soziale Einrichtungen	598	2	2	0	-
78	Übrige zentrale Einrichtungen	847	847	613	233	-
84	Nichtuniversitäre medizinische Einrichtungen	3 007	2 991	2 441	551	-
85	Sonstige Einrichtungen mit hochschul- fremden Aufgaben	302	156	156	-	-
	zusammen	51 472	36 436	25 978	9 819	639
99	Hochschule insgesamt - keiner Fächergruppe zuzuordnen und ohne nähere Angabe -	30 211	30 211	7 755	22 446	9
	I n s g e s a m t	573 131	462 234	305 542	156 025	667
dar. Klinikum der Bayerischen Julius-						
Humanmedizin						
39	Klinisch-theoretische Human- einschl. Zahnmedizin	1 271	-	-	-	-
40	Klinisch-praktische Human- ohne Zahnmedizin	321 185	256 382	161 267	95 115	-
41	Klinisch-praktische Zahnmedizin	18 828	13 371	9 766	3 605	-
93	Human- und Zahnmedizin - soweit nicht aufteilbar -	2 732	-	-	-	-
	zusammen	344 015	269 753	171 033	98 720	-
	Aufgeteilte Ausgaben bzw. Einnahmen zusammen	344 015	269 753	171 033	98 720	-
Hochschule insgesamt, Zentrale Einrichtungen						
72	Verwaltung der Kliniken (soweit hierfür eigene organisatorische Einheiten bestehen, jedoch ohne Fachbereichsverwaltungen)	1 322	616	-	-	616
76	Zentrale technische Einrichtungen	7 071	-	-	-	-
77	Soziale Einrichtungen	27	-	-	-	-
84	Nichtuniversitäre medizinische Einrichtungen	3 007	2 991	2 441	551	-
	zusammen	11 426	3 607	2 441	551	616
99	Hochschule insgesamt - keiner Fächergruppe zuzuordnen und ohne nähere Angabe -	16 119	16 119	6 944	9 175	-
	I n s g e s a m t	371 561	289 479	180 418	108 445	616
Hochschule						
Rechts-, Wirtschafts- und Sozial- wissenschaften						
19	Politik- und Sozialwissenschaften	578	578	538	40	-
	zusammen	578	578	538	40	-
	Aufgeteilte Ausgaben bzw. Einnahmen zusammen	578	578	538	40	-
Hochschule insgesamt, Zentrale Einrichtungen						
71	Zentrale Hochschulverwaltung (einschl. Fach- bereichsverwaltungen, Dekanate)	5	5	-	5	-
73	Bibliotheken (einschl. Teilbibliotheken)	15	15	-	15	-
	zusammen	19	19	-	19	-

Tabelle 6. Ausgaben bzw. Einnahmen der einzelnen
1 000

Kenn- zif- fer	Fächergruppe/Lehr- und Forschungsbereich	Ausgaben insgesamt	Laufende Ausgaben			
			zusammen	Personal- ausgaben	sächliche Verwaltungs- ausgaben	Zuschüsse für laufende Zwecke
				Gr.-Nr. 42 - 45	Gr.-Nr. 51-59	Gr.-Nr. 632-671, 681-686
noch: Hochschule						
99	Hochschule insgesamt - keiner Fächergruppe zuzuordnen und ohne nähere Angabe -	515	515	13	502	-
	I n s g e s a m t	1 112	1 112	551	561	-
Hochschule für						
Sprach- und Kulturwissenschaften						
04	Philosophie	1 591	1 590	1 090	496	4
	zusammen	1 591	1 590	1 090	496	4
	Aufgeteilte Ausgaben bzw. Einnahmen zusammen	1 591	1 590	1 090	496	4
Hochschule insgesamt, Zentrale Einrichtungen						
71	Zentrale Hochschulverwaltung (einschl. Fach- bereichsverwaltungen, Dekanate)	216	216	216	-	-
73	Bibliotheken (einschl. Teilbibliotheken) . . .	395	395	149	245	0
	zusammen	610	610	365	245	0
	I n s g e s a m t	2 202	2 201	1 455	741	4
Philosophisch-Theologische Hochschule						
Sprach- und Kulturwissenschaften						
02	Katholische Theologie	147	147	90	57	-
03	Religionspädagogik und kirchliche Bildungsarbeit	53	53	48	5	-
04	Philosophie	3	3	-	3	-
15	Pädagogik, Erziehungswissenschaften	13	13	-	13	-
	zusammen	217	217	138	79	-
	Aufgeteilte Ausgaben bzw. Einnahmen zusammen	217	217	138	79	-
Hochschule insgesamt, Zentrale Einrichtungen						
71	Zentrale Hochschulverwaltung (einschl. Fach- bereichsverwaltungen, Dekanate)	228	228	117	110	1
73	Bibliotheken (einschl. Teilbibliotheken) . . .	146	146	146	-	-
	zusammen	374	374	263	110	1
99	Hochschule insgesamt - keiner Fächergruppe zuzuordnen und ohne nähere Angabe -	1 280	1 280	1 060	220	-
	I n s g e s a m t	1 871	1 871	1 461	408	1

Hochschulen 2002 nach Arten und Fächergruppen
 Euro

Investitionsausgaben				Einnahmen		Verwaltungs- einnahmen	Einnahmen aus Zuwei- sungen und Zuschüssen		Kenn- zif- fer
zusammen	Baumaß- nahmen	Ersteinrich- tungen im Rahmen von Baumaßnahmen	sonstiger Erwerb von beweglichen Sachen	insgesamt	dar. Dritt- mittel		für laufende Zwecke	für Investi- tionen	
	Gr.-Nr. 7	Titel 812 75, 817 75	Gr.-Nr. 81-89 ohne 812 75 + 817 75			Gr.-Nr. 11-13, 16	Gr.-Nr. 23-25, 27,28	Gr.-Nr. 33-35	
für Politik									
-	-	-	-	-	-	-	-	-	99
-	-	-	-	1 112	1 088	24	1 088	-	
Philosophie München									
1	-	-	1	1 799	367	226	1 573	-	04
1	-	-	1	1 799	367	226	1 573	-	
1	-	-	1	1 799	367	226	1 573	-	
-	-	-	-	7	-	7	-	-	71
-	-	-	-	396	51	6	390	-	73
-	-	-	-	402	51	12	390	-	
1	-	-	1	2 202	418	239	1 963	-	
der Salesianer Don Boscos Benediktbeuern									
-	-	-	-	36	-	36	-	-	02
-	-	-	-	-	-	-	-	-	03
-	-	-	-	-	-	-	-	-	04
-	-	-	-	-	-	-	-	-	15
-	-	-	-	36	-	36	-	-	
-	-	-	-	36	-	36	-	-	
-	-	-	-	7	-	-	7	-	71
-	-	-	-	-	-	-	-	-	73
-	-	-	-	7	-	-	7	-	
-	-	-	-	1 372	329	-	1 372	-	99
-	-	-	-	1 415	329	36	1 379	-	

Tabelle 6. Ausgaben bzw. Einnahmen der einzelnen
1 000

Kenn- zif- fer	Fächergruppe/Lehr- und Forschungsbereich	Ausgaben insgesamt	Laufende Ausgaben			
			zusammen	Personal- ausgaben	sächliche Verwaltungs- ausgaben	Zuschüsse für laufende Zwecke
				Gr.-Nr. 42 - 45	Gr.-Nr. 51-59	Gr.-Nr. 632-671, 681-686
Akademie der						
	Ingenieurwissenschaften					
58	Architektur, Innenarchitektur	251	247	198	50	-
	zusammen	251	247	198	50	-
	Kunst, Kunstwissenschaft					
62	Bildende Kunst	8 747	2 847	2 535	312	-
66	Kunsterziehung, Kunstgeschichte	1 435	1 423	1 399	24	-
97	Kunst, Kunstwissenschaft - soweit nicht aufteilbar -	190	185	149	36	-
	zusammen	10 372	4 454	4 083	372	-
	Aufgeteilte Ausgaben bzw. Einnahmen zusammen	10 623	4 702	4 281	421	-
	Hochschule insgesamt, Zentrale Einrichtungen					
71	Zentrale Hochschulverwaltung (einschl. Fach- bereichsverwaltungen, Dekanate)	1 208	1 200	1 062	138	-
73	Bibliotheken (einschl. Teilbibliotheken)	202	195	152	43	-
76	Zentrale technische Einrichtungen	265	259	208	50	-
	zusammen	1 674	1 653	1 422	231	-
99	Hochschule insgesamt - keiner Fächergruppe zuzuordnen und ohne nähere Angabe -	977	974	181	792	2
	I n s g e s a m t	13 274	7 329	5 883	1 444	2
Akademie der						
	Ingenieurwissenschaften					
58	Architektur, Innenarchitektur	155	142	131	11	-
	zusammen	155	142	131	11	-
	Kunst, Kunstwissenschaft					
62	Bildende Kunst	1 731	1 671	1 486	185	-
66	Kunsterziehung, Kunstgeschichte	510	504	486	18	-
	zusammen	2 241	2 174	1 971	203	-
	Aufgeteilte Ausgaben bzw. Einnahmen zusammen	2 397	2 316	2 102	214	-
	Hochschule insgesamt, Zentrale Einrichtungen					
71	Zentrale Hochschulverwaltung (einschl. Fach- bereichsverwaltungen, Dekanate)	218	215	183	32	0
73	Bibliotheken (einschl. Teilbibliotheken)	77	73	50	23	-
75	Zentrale Einrichtungen f. Forschung u. Lehre	13	13	-	13	-
76	Zentrale technische Einrichtungen	45	38	35	4	-
	zusammen	354	339	267	72	0
99	Hochschule insgesamt - keiner Fächergruppe zuzuordnen und ohne nähere Angabe -	421	320	93	226	0
	I n s g e s a m t	3 171	2 975	2 463	511	1

Hochschulen 2002 nach Arten und Fächergruppen
 Euro

Investitionsausgaben				Einnahmen		Verwaltungs- einnahmen	Einnahmen aus Zuwei- sungen und Zuschüssen		Kenn- zif- fer
zusammen	Baumaß- nahmen	Ersteinrich- tungen im Rahmen von Baumaßnahmen	sonstiger Erwerb von beweglichen Sachen	insgesamt	dar. Dritt- mittel		für laufende Zwecke	für Investi- tionen	
	Gr.-Nr. 7	Titel 812 75, 817 75	Gr.-Nr. 81-89 ohne 812 75 + 817 75			Gr.-Nr. 11-13, 16	Gr.-Nr. 23-25, 27,28	Gr.-Nr. 33-35	

Bildenden Künste München

3	–	–	3	33	33	–	33	–	58
3	–	–	3	33	33	–	33	–	
5 900	5 830	–	70	39	12	28	12	–	62
12	–	–	12	5	5	–	5	–	66
6	–	–	6	1	1	–	1	–	97
5 918	5 830	–	88	45	17	28	17	–	
5 921	5 830	–	91	77	50	28	50	–	
8	–	–	8	52	51	0	51	–	71
7	–	–	7	–	–	–	–	–	73
6	–	–	6	–	–	–	–	–	76
21	–	–	21	52	51	0	51	–	
3	–	–	3	18	4	13	4	–	99
5 945	5 830	–	115	147	106	41	106	–	

Bildenden Künste Nürnberg

14	–	–	14	–	–	–	–	–	58
14	–	–	14	–	–	–	–	–	
60	–	–	60	77	77	–	77	–	62
7	–	–	7	–	–	–	–	–	66
67	–	–	67	77	77	–	77	–	
80	–	–	80	77	77	–	77	–	
3	–	–	3	44	–	44	–	–	71
5	–	–	5	–	–	–	–	–	73
7	–	–	7	10	–	10	–	–	75
7	–	–	7	–	–	–	–	–	76
14	–	–	14	54	–	54	–	–	
101	–	–	101	59	59	–	59	–	99
196	–	–	196	191	136	54	136	–	

Tabelle 6. Ausgaben bzw. Einnahmen der einzelnen
1 000

Kenn- zif- fer	Fächergruppe/Lehr- und Forschungsbereich	Ausgaben insgesamt	Laufende Ausgaben			
			zusammen	Personal- ausgaben	sächliche Verwaltungs- ausgaben	Zuschüsse für laufende Zwecke
				Gr.-Nr. 42 - 45	Gr.-Nr. 51-59	Gr.-Nr. 632-671, 681-686
Hochschule für Musik						
Kunst, Kunstwissenschaft						
64	Darstellende Kunst, Film und Fernsehen, Theaterwissenschaft	1 473	1 474	1 305	169	—
65	Musik, Musikerziehung, Musikgeschichte . . .	8 339	7 432	6 786	647	—
	zusammen	9 812	8 906	8 091	816	—
	Aufgeteilte Ausgaben bzw. Einnahmen zusammen	9 812	8 906	8 091	816	—
Hochschule insgesamt, Zentrale Einrichtungen						
71	Zentrale Hochschulverwaltung (einschl. Fach- bereichsverwaltungen, Dekanate)	1 114	1 102	949	153	—
73	Bibliotheken (einschl. Teilbibliotheken) . .	114	114	93	22	—
	zusammen	1 228	1 216	1 041	175	—
99	Hochschule insgesamt — keiner Fächergruppe zuzuordnen und ohne nähere Angabe —	625	625	1	623	1
	I n s g e s a m t	11 665	10 748	9 133	1 614	1
Hochschule für						
Kunst, Kunstwissenschaft						
65	Musik, Musikerziehung, Musikgeschichte . . .	8 172	8 034	7 107	926	1
	zusammen	8 172	8 034	7 107	926	1
	Aufgeteilte Ausgaben bzw. Einnahmen zusammen	8 172	8 034	7 107	926	1
Hochschule insgesamt, Zentrale Einrichtungen						
71	Zentrale Hochschulverwaltung (einschl. Fach- bereichsverwaltungen, Dekanate)	104	104	29	75	—
73	Bibliotheken (einschl. Teilbibliotheken) . .	113	113	83	30	—
	zusammen	217	217	112	105	—
99	Hochschule insgesamt — keiner Fächergruppe zuzuordnen und ohne nähere Angabe —	10	10	10	—	—
	I n s g e s a m t	8 399	8 261	7 229	1 031	1
Hochschule für						
Kunst, Kunstwissenschaft						
64	Darstellende Kunst, Film und Fernsehen, Theaterwissenschaft	5 701	5 525	3 132	2 372	22
	zusammen	5 701	5 525	3 132	2 372	22
	Aufgeteilte Ausgaben bzw. Einnahmen zusammen	5 701	5 525	3 132	2 372	22
Hochschule insgesamt, Zentrale Einrichtungen						
71	Zentrale Hochschulverwaltung (einschl. Fach- bereichsverwaltungen, Dekanate)	924	924	588	334	1
73	Bibliotheken (einschl. Teilbibliotheken) . .	260	260	168	91	—
	zusammen	1 184	1 184	757	426	1
	I n s g e s a m t	6 885	6 709	3 888	2 798	23

Hochschulen 2002 nach Arten und Fächergruppen
 Euro

Investitionsausgaben				Einnahmen		Verwaltungs- einnahmen	Einnahmen aus Zuwei- sungen und Zuschüssen		Kenn- zif- fer
zusammen	Baumaß- nahmen	Ersteinrich- tungen im Rahmen von Baumaßnahmen	sonstiger Erwerb von beweglichen Sachen	insgesamt	dar. Dritt- mittel		für laufende Zwecke	für Investi- tionen	
	Gr.-Nr. 7	Titel 812 75, 817 75	Gr.-Nr. 81-89 ohne 812 75 + 817 75			Gr.-Nr. 11-13, 16	Gr.-Nr. 23-25, 27,28	Gr.-Nr. 33-35	
und Theater München									
1- 906	- 483	- -	1- 423	12 175	- 132	12 43	- 132	- -	64 65
905	483	-	422	188	132	56	132	-	
905	483	-	422	188	132	56	132	-	
12 -	- -	- -	12 -	111 -	17 -	94 -	17 -	- -	71 73
12	-	-	12	111	17	94	17	-	
-	-	-	-	-	-	-	-	-	99
917	483	-	434	298	149	149	149	-	
Musik Würzburg									
139	20	-	119	266	164	87	178	-	65
139	20	-	119	266	164	87	178	-	
139	20	-	119	266	164	87	178	-	
- -	- -	- -	- -	- -	- -	- -	- -	- -	71 73
-	-	-	-	-	-	-	-	-	99
139	20	-	119	266	164	87	178	-	
Fernsehen und Film München									
176	9	-	167	573	-	573	-	-	64
176	9	-	167	573	-	573	-	-	
176	9	-	167	573	-	573	-	-	
- -	- -	- -	- -	736 -	700 -	35 -	700 -	- -	71 73
-	-	-	-	736	700	35	700	-	
176	9	-	167	1 309	700	608	700	-	

Tabelle 6. Ausgaben bzw. Einnahmen der einzelnen
1 000

Kenn- zif- fer	Fächergruppe/Lehr- und Forschungsbereich	Ausgaben insgesamt	Laufende Ausgaben			
			zusammen	Personal- ausgaben	sächliche Verwaltungs- ausgaben	Zuschüsse für laufende Zwecke
				Gr.-Nr. 42 - 45	Gr.-Nr. 51-59	Gr.-Nr. 632-671, 681-686
Hochschule für evangelische						
	Kunst, Kunstwissenschaft					
65	Musik, Musikerziehung, Musikgeschichte . . .	1 190	1 141	954	165	21
	zusammen	1 190	1 141	954	165	21
	Aufgeteilte Ausgaben bzw. Einnahmen zusammen	1 190	1 141	954	165	21
	I n s g e s a m t	1 190	1 141	954	165	21
Hochschule für Musik						
	Kunst, Kunstwissenschaft					
65	Musik, Musikerziehung, Musikgeschichte . . .	8 727	8 632	7 456	893	283
	zusammen	8 727	8 632	7 456	893	283
	Aufgeteilte Ausgaben bzw. Einnahmen zusammen	8 727	8 632	7 456	893	283
	Hochschule insgesamt, Zentrale Einrichtungen					
71	Zentrale Hochschulverwaltung (einschl. Fach- bereichsverwaltungen, Dekanate)	449	449	414	34	-
73	Bibliotheken (einschl. Teilbibliotheken) . .	70	70	70	-	-
	zusammen	519	519	484	34	-
	I n s g e s a m t	9 246	9 151	7 941	928	283
Fachhochschule Amberg-Weiden						
	Rechts-, Wirtschafts- und Sozial- wissenschaften					
23	Wirtschaftswissenschaften (FH: Betriebswirtschaft)	685	676	611	66	-
25	Wirtschaftsingenieurwesen	305	197	107	89	0
	zusammen	990	873	718	155	0
	Ingenieurwissenschaften					
52	Maschinenbau, Fahrzeugtechnik; Verfahrens- technik (ohne FH)	1 085	555	258	291	6
56	Elektrotechnik (einschl. Nachrichtentechnik)	735	109	70	39	-
96	Ingenieurwissenschaften - soweit nicht aufteilbar -	528	-	-	-	-
	zusammen	2 347	665	328	330	6
	Aufgeteilte Ausgaben bzw. Einnahmen zusammen	3 338	1 538	1 046	485	6
	Hochschule insgesamt, Zentrale Einrichtungen					
71	Zentrale Hochschulverwaltung (einschl. Fach- bereichsverwaltungen, Dekanate)	2 407	2 377	2 288	90	-
73	Bibliotheken (einschl. Teilbibliotheken) . .	361	96	74	22	-
74	Rechenzentrum	24	24	13	10	-
75	Zentrale Einrichtungen f. Forschung u. Lehre	911	903	849	54	-
76	Zentrale technische Einrichtungen	221	61	61	0	-
77	Soziale Einrichtungen	2	2	-	2	-
78	Übrige zentrale Einrichtungen	27	-	-	-	-
85	Sonstige Einrichtungen mit hochschul- fremden Aufgaben	46	46	42	5	-
	zusammen	3 999	3 509	3 326	182	-

Hochschulen 2002 nach Arten und Fächergruppen
 Euro

Investitionsausgaben				Einnahmen		Verwaltungs- einnahmen	Einnahmen aus Zuwei- sungen und Zuschüssen		Kenn- zif- fer
zusammen	Baumaß- nahmen	Ersteinrich- tungen im Rahmen von Baumaßnahmen	sonstiger Erwerb von beweglichen Sachen	insgesamt	dar. Dritt- mittel		für laufende Zwecke	für Investi- tionen	
	Gr.-Nr. 7	Titel 812 75, 817 75	Gr.-Nr. 81-89 ohne 812 75 + 817 75			Gr.-Nr. 11-13, 16	Gr.-Nr. 23-25, 27,28	Gr.-Nr. 33-35	
Kirchenmusik Bayreuth									
48	–	–	48	1 190	741	24	854	312	65
48	–	–	48	1 190	741	24	854	312	
48	–	–	48	1 190	741	24	854	312	
48	–	–	48	1 190	741	24	854	312	
Nürnberg – Augsburg									
95	–	–	95	9 221	118	4 732	4 371	118	65
95	–	–	95	9 221	118	4 732	4 371	118	
95	–	–	95	9 221	118	4 732	4 371	118	
–	–	–	–	25	25	–	25	–	71
–	–	–	–	–	–	–	–	–	73
–	–	–	–	25	25	–	25	–	
95	–	–	95	9 246	143	4 732	4 396	118	
Abteilungen Amberg und Weiden									
9	–	–	9	28	13	16	13	–	23
109	–	–	109	140	120	9	132	–	25
117	–	–	117	169	132	25	144	–	
530	21	–	509	186	162	24	162	–	52
625	401	–	225	32	30	2	30	–	56
528	528	–	–	–	–	–	–	–	96
1 683	949	–	733	218	192	26	193	–	
1 800	949	–	851	387	324	50	337	–	
30	9	–	20	90	52	38	52	–	71
265	2	–	263	121	105	16	–	105	73
–	–	–	–	0	–	0	–	–	74
9	–	–	9	19	–	19	–	–	75
160	–	–	160	–	–	–	–	–	76
–	–	–	–	–	–	–	–	–	77
27	–	–	27	–	–	–	–	–	78
–	–	–	–	–	–	–	–	–	85
490	12	–	479	230	157	74	52	105	

Tabelle 6. Ausgaben bzw. Einnahmen der einzelnen
1 000

Kenn- zif- fer	Fächergruppe/Lehr- und Forschungsbereich	Ausgaben insgesamt	Laufende Ausgaben			
			zusammen	Personal- ausgaben	sächliche Verwaltungs- ausgaben	Zuschüsse für laufende Zwecke
				Gr.-Nr. 42 - 45	Gr.-Nr. 51-59	Gr.-Nr. 632-671, 681-686
noch: Fachhochschule Amberg-Weiden						
98	FH: Allgemeinwissenschaftlicher Bereich . .	20	20	19	1	-
99	Hochschule insgesamt					
	- keiner Fächergruppe zuzuordnen und ohne nähere Angabe -	1 776	1 642	591	1 037	14
	I n s g e s a m t	9 132	6 708	4 983	1 705	20
Fachhochschule						
Rechts-, Wirtschafts- und Sozial- wissenschaften						
23	Wirtschaftswissenschaften (FH: Betriebswirtschaft)	371	207	154	54	-
25	Wirtschaftsingenieurwesen	315	172	155	17	-
91	Rechts-, Wirtschafts- u. Sozialwissenschaften - soweit nicht aufteilbar -	728	106	47	18	42
	zusammen	1 414	485	355	89	42
Ingenieurwissenschaften						
67	FH: Kunststofftechnik und Werkstofftechnik .	269	127	120	6	-
	zusammen	269	127	120	6	-
	Aufgeteilte Ausgaben bzw. Einnahmen zusammen	1 683	612	475	95	42
Hochschule insgesamt, Zentrale Einrichtungen						
71	Zentrale Hochschulverwaltung (einschl. Fach- bereichsverwaltungen, Dekanate)	780	736	588	148	0
73	Bibliotheken (einschl. Teilbibliotheken) . .	432	44	27	18	-
74	Rechenzentrum	432	190	160	30	-
76	Zentrale technische Einrichtungen	45	45	45	-	-
77	Soziale Einrichtungen	15	3	0	1	2
	zusammen	1 704	1 018	820	197	2
98	FH: Allgemeinwissenschaftlicher Bereich . .	1 708	-	-	-	-
99	Hochschule insgesamt					
	- keiner Fächergruppe zuzuordnen und ohne nähere Angabe -	1 569	1 552	1 215	337	-
	I n s g e s a m t	6 663	3 183	2 510	629	44
Fachhochschule						
Rechts-, Wirtschafts- und Sozial- wissenschaften						
23	Wirtschaftswissenschaften (FH: Betriebswirtschaft)	901	737	255	88	395
25	Wirtschaftsingenieurwesen	166	77	70	7	-
91	Rechts-, Wirtschafts- u. Sozialwissenschaften - soweit nicht aufteilbar -	107	107	107	-	-
	zusammen	1 174	921	432	95	395
Mathematik, Naturwissenschaften						
92	Mathematik, Naturwissenschaften - soweit nicht aufteilbar -	27	19	-	19	-
	zusammen	27	19	-	19	-
Ingenieurwissenschaften						
52	Maschinenbau, Fahrzeugtechnik; Verfahrens- technik (ohne FH)	2	2	-	2	-
56	Elektrotechnik (einschl. Nachrichtentechnik)	1 086	670	545	125	0
96	Ingenieurwissenschaften - soweit nicht aufteilbar -	283	203	203	-	-
	zusammen	1 371	874	748	126	0

Hochschulen 2002 nach Arten und Fächergruppen
 Euro

Investitionsausgaben				Einnahmen		Verwaltungs- einnahmen	Einnahmen aus Zuwei- sungen und Zuschüssen		Kenn- zif- fer
zusammen	Baumaß- nahmen	Ersteinrich- tungen im Rahmen von Baumaßnahmen	sonstiger Erwerb von beweglichen Sachen	insgesamt	dar. Dritt- mittel		für laufende Zwecke	für Investi- tionen	
	Gr.-Nr. 7	Titel 812 75, 817 75	Gr.-Nr. 81-89 ohne 812 75 + 817 75			Gr.-Nr. 11-13, 16	Gr.-Nr. 23-25, 27,28	Gr.-Nr. 33-35	
Abteilungen Amberg und Weiden									
-	-	-	-	-	-	-	-	-	98
134	134	-	-	93	67	26	67	-	99
2 424	1 095	-	1 329	710	548	150	455	105	
Ansbach									
164	79	-	85	25	25	-	25	-	23
143	7	-	135	63	4	59	4	-	25
622	-	-	622	16	16	-	16	-	91
928	86	-	842	104	45	59	45	-	
142	-	-	142	-	-	-	-	-	67
142	-	-	142	-	-	-	-	-	
1 070	86	-	985	104	45	59	45	-	
44	-	-	44	61	22	39	22	-	71
388	207	-	182	60	60	-	-	60	73
242	-	-	242	-	-	-	-	-	74
-	-	-	-	29	29	-	29	-	76
12	-	-	12	2	2	-	2	-	77
686	207	-	479	152	113	39	53	60	
1 708	1 708	-	-	-	-	-	-	-	98
17	-	-	17	7	-	7	-	-	99
3 481	2 000	-	1 481	263	158	105	98	60	
Aschaffenburg									
164	129	-	35	11	11	-	11	-	23
89	41	-	48	54	54	-	54	-	25
-	-	-	-	-	-	-	-	-	91
253	170	-	83	65	65	-	65	-	
9	-	-	9	-	-	-	-	-	92
9	-	-	9	-	-	-	-	-	
-	-	-	-	-	-	-	-	-	52
417	134	-	283	135	93	41	95	-	56
80	80	-	-	-	-	-	-	-	96
497	214	-	283	135	93	41	95	-	

Tabelle 6. Ausgaben bzw. Einnahmen der einzelnen
1 000

Kenn- zif- fer	Fächergruppe/Lehr- und Forschungsbereich	Ausgaben insgesamt	Laufende Ausgaben			
			zusammen	Personal- ausgaben	sächliche Verwaltungs- ausgaben	Zuschüsse für laufende Zwecke
				Gr.-Nr. 42 - 45	Gr.-Nr. 51-59	Gr.-Nr. 632-671, 681-686
noch: Fachhochschule						
	Aufgeteilte Ausgaben bzw. Einnahmen zusammen	2 573	1 815	1 180	240	395
	Hochschule insgesamt, Zentrale Einrichtungen					
71	Zentrale Hochschulverwaltung (einschl. Fach- bereichsverwaltungen, Dekanate)	1 384	1 325	717	608	0
73	Bibliotheken (einschl. Teilbibliotheken) . .	156	60	40	21	-
74	Rechenzentrum	126	126	84	42	-
76	Zentrale technische Einrichtungen	116	3	-	3	-
77	Soziale Einrichtungen	22	8	-	8	-
78	Übrige zentrale Einrichtungen	48	5	-	5	-
	zusammen	1 852	1 527	840	687	0
98	FH: Allgemeinwissenschaftlicher Bereich . .	298	298	298	-	-
99	Hochschule insgesamt - keiner Fächergruppe zuzuordnen und ohne nähere Angabe -	319	58	-	52	6
	I n s g e s a m t	5 042	3 698	2 319	979	401
Fachhochschule						
	Rechts-, Wirtschafts- und Sozial- wissenschaften					
23	Wirtschaftswissenschaften (FH: Betriebswirtschaft)	1 741	1 736	1 646	90	-
	zusammen	1 741	1 736	1 646	90	-
	Mathematik, Naturwissenschaften					
27	Informatik	2 343	1 263	1 045	217	-
	zusammen	2 343	1 263	1 045	217	-
	Ingenieurwissenschaften					
52	Maschinenbau, Fahrzeugtechnik; Verfahrens- technik (ohne FH)	1 457	1 445	1 271	174	-
56	Elektrotechnik (einschl. Nachrichtentechnik)	2 417	2 417	2 241	176	-
58	Architektur, Innenarchitektur	871	869	801	69	-
60	Bauingenieurwesen (FH: auch Stahlbau) . . .	1 231	1 083	796	287	-
	zusammen	5 976	5 815	5 109	705	-
	Kunst, Kunstwissenschaft					
63	Gestaltung (FH: auch Textilgestaltung) . . .	1 248	1 232	898	334	-
	zusammen	1 248	1 232	898	334	-
	Aufgeteilte Ausgaben bzw. Einnahmen zusammen	11 308	10 045	8 698	1 348	-
	Hochschule insgesamt, Zentrale Einrichtungen					
71	Zentrale Hochschulverwaltung (einschl. Fach- bereichsverwaltungen, Dekanate)	1 588	1 588	1 586	2	-
73	Bibliotheken (einschl. Teilbibliotheken) . .	553	481	97	385	-
74	Rechenzentrum	1 435	329	217	112	-
76	Zentrale technische Einrichtungen	265	265	252	13	-
	zusammen	3 841	2 663	2 151	512	-
98	FH: Allgemeinwissenschaftlicher Bereich . .	997	997	901	96	-
99	Hochschule insgesamt - keiner Fächergruppe zuzuordnen und ohne nähere Angabe -	6 010	3 225	1 418	1 750	58
	I n s g e s a m t	22 157	16 931	13 169	3 705	58

Hochschulen 2002 nach Arten und Fächergruppen
 Euro

Investitionsausgaben				Einnahmen		Verwaltungs- einnahmen	Einnahmen aus Zuwei- sungen und Zuschüssen		Kenn- zif- fer
zusammen	Baumaß- nahmen	Ersteinrich- tungen im Rahmen von Baumaßnahmen	sonstiger Erwerb von beweglichen Sachen	insgesamt	dar. Dritt- mittel		für laufende Zwecke	für Investi- tionen	
	Gr.-Nr. 7	Titel 812 75, 817 75	Gr.-Nr. 81-89 ohne 812 75 + 817 75			Gr.-Nr. 11-13, 16	Gr.-Nr. 23-25, 27,28	Gr.-Nr. 33-35	
Aschaffenburg									
758	385	—	374	201	158	41	160	—	
59	29	—	30	92	6	87	6	—	71
96	1	—	94	65	63	2	—	63	73
—	—	—	—	5	—	5	—	—	74
113	113	—	—	—	—	—	—	—	76
14	14	—	—	—	—	—	—	—	77
43	43	—	—	—	—	—	—	—	78
325	201	—	124	163	69	94	6	63	
—	—	—	—	—	—	—	—	—	98
261	259	—	2	13	13	—	13	—	99
1 344	844	—	500	376	240	135	178	63	
Augsburg									
5	—	—	5	39	39	—	39	—	23
5	—	—	5	39	39	—	39	—	
1 080	1 025	—	55	19	19	0	19	—	27
1 080	1 025	—	55	19	19	0	19	—	
12	—	—	12	89	88	1	88	—	52
—	—	—	—	7	7	—	7	—	56
2	—	—	2	7	4	3	4	—	58
148	—	—	148	396	87	309	87	—	60
161	—	—	161	500	186	314	186	—	
16	—	—	16	33	25	8	25	—	63
16	—	—	16	33	25	8	25	—	
1 263	1 025	—	238	591	270	321	270	—	
—	—	—	—	—	—	—	—	—	71
72	—	—	72	2	2	0	2	—	73
1 106	758	—	349	5	—	5	—	—	74
—	—	—	—	116	116	1	—	116	76
1 178	758	—	420	123	117	6	2	116	
—	—	—	—	10	10	—	10	—	98
2 785	1 304	10	1 471	547	263	215	332	—	99
5 226	3 086	10	2 130	1 271	660	542	614	116	

Tabelle 6. Ausgaben bzw. Einnahmen der einzelnen
1 000

Kenn- zif- fer	Fächergruppe/Lehr- und Forschungsbereich	Ausgaben insgesamt	Laufende Ausgaben			
			zusammen	Personal- ausgaben	sächliche Verwaltungs- ausgaben	Zuschüsse für laufende Zwecke
				Gr.-Nr. 42 - 45	Gr.-Nr. 51-59	Gr.-Nr. 632-671, 681-686
Fachhochschule Coburg						
	Rechts-, Wirtschafts- und Sozial- wissenschaften					
20	Sozialwesen	752	739	667	72	-
23	Wirtschaftswissenschaften (FH: Betriebswirtschaft)	947	947	837	110	-
	zusammen	1 699	1 686	1 504	182	-
	Mathematik, Naturwissenschaften					
27	Informatik	148	148	131	18	-
	zusammen	148	148	131	18	-
	Ingenieurwissenschaften					
52	Maschinenbau, Fahrzeugtechnik; Verfahrens- technik (ohne FH)	1 440	1 316	1 206	110	-
54	FH: Feinwerktechnik, physikalische Technik	211	211	163	48	-
55	FH: Holztechnik, Textiltechnik	51	51	51	-	-
56	Elektrotechnik (einschl. Nachrichtentechnik)	1 382	1 272	1 238	34	-
58	Architektur, Innenarchitektur	1 241	1 142	999	143	-
60	Bauingenieurwesen (FH: auch Stahlbau)	958	950	869	80	-
	zusammen	5 282	4 941	4 527	415	-
	Kunst, Kunstwissenschaft					
63	Gestaltung (FH: auch Textilgestaltung)	361	361	299	62	-
	zusammen	361	361	299	62	-
	Aufgeteilte Ausgaben bzw. Einnahmen zusammen	7 490	7 137	6 460	677	-
	Hochschule insgesamt, Zentrale Einrichtungen					
71	Zentrale Hochschulverwaltung (einschl. Fach- bereichsverwaltungen, Dekanate)	2 155	1 824	1 355	469	-
73	Bibliotheken (einschl. Teilbibliotheken)	135	129	97	32	-
74	Rechenzentrum	213	199	97	101	-
75	Zentrale Einrichtungen f. Forschung u. Lehre	125	10	-	10	-
76	Zentrale technische Einrichtungen	759	573	522	50	-
78	Übrige zentrale Einrichtungen	65	65	-	65	-
85	Sonstige Einrichtungen mit hochschul- fremden Aufgaben	321	-	-	-	-
	zusammen	3 773	2 800	2 072	728	-
98	FH: Allgemeinwissenschaftlicher Bereich	638	634	598	36	-
99	Hochschule insgesamt - keiner Fächergruppe zuzuordnen und ohne nähere Angabe -	2 111	2 092	1 020	1 042	29
	I n s g e s a m t	14 012	12 662	10 150	2 483	29
Fachhochschule						
	Rechts-, Wirtschafts- und Sozial- wissenschaften					
23	Wirtschaftswissenschaften (FH: Betriebswirtschaft)	2 099	1 164	1 024	138	3
	zusammen	2 099	1 164	1 024	138	3
	Mathematik, Naturwissenschaften					
27	Informatik	646	609	403	139	67
	zusammen	646	609	403	139	67
	Ingenieurwissenschaften					
52	Maschinenbau, Fahrzeugtechnik; Verfahrens- technik (ohne FH)	1 339	826	762	64	-
56	Elektrotechnik (einschl. Nachrichtentechnik)	1 571	1 118	976	142	-

Hochschulen 2002 nach Arten und Fächergruppen
 Euro

Investitionsausgaben				Einnahmen		Verwaltungs- einnahmen	Einnahmen aus Zuwei- sungen und Zuschüssen		Kenn- zif- fer
zusammen	Baumaß- nahmen	Ersteinrich- tungen im Rahmen von Baumaßnahmen	sonstiger Erwerb von beweglichen Sachen	insgesamt	dar. Dritt- mittel		für laufende Zwecke	für Investi- tionen	
	Gr.-Nr. 7	Titel 812 75, 817 75	Gr.-Nr. 81-89 ohne 812 75 + 817 75			Gr.-Nr. 11-13, 16	Gr.-Nr. 23-25, 27,28	Gr.-Nr. 33-35	

Abteilungen Coburg und Münchberg

13	-	-	13	26	23	2	23	-	20
-	-	-	-	136	133	3	133	-	23
13	-	-	13	162	156	5	156	-	
-	-	-	-	-	-	-	-	-	27
-	-	-	-	-	-	-	-	-	
124	-	-	124	113	98	15	98	-	52
-	-	-	-	31	31	-	31	-	54
-	-	-	-	-	-	-	-	-	55
109	-	-	109	108	108	-	1	108	56
98	-	-	98	91	64	26	16	49	58
8	-	-	8	89	81	8	24	57	60
340	-	-	340	433	383	50	169	214	
-	-	-	-	14	5	8	5	-	63
-	-	-	-	14	5	8	5	-	
353	-	-	353	608	544	64	330	214	
331	15	-	316	287	261	26	77	184	71
6	-	-	6	0	-	0	-	-	73
14	-	-	14	16	-	16	-	-	74
115	115	-	-	-	-	-	-	-	75
186	117	-	69	1	-	1	-	-	76
-	-	-	-	34	-	34	-	-	78
321	321	-	-	-	-	-	-	-	85
973	568	-	405	338	261	77	77	184	
4	-	-	4	2	-	2	-	-	98
20	-	-	20	39	-	39	0	-	99
1 350	568	-	782	987	806	181	408	398	

Deggendorf

934	847	-	87	156	83	73	83	-	23
934	847	-	87	156	83	73	83	-	
36	-	-	36	59	-	59	-	-	27
36	-	-	36	59	-	59	-	-	
513	-	-	513	71	70	1	70	-	52
453	-	-	453	95	30	66	30	-	56

Tabelle 6. Ausgaben bzw. Einnahmen der einzelnen
1 000

Kenn- zif- fer	Fächergruppe/Lehr- und Forschungsbereich	Ausgaben insgesamt	Laufende Ausgaben			
			zusammen	Personal- ausgaben	sächliche Verwaltungs- ausgaben	Zuschüsse für laufende Zwecke
				Gr.-Nr. 42 - 45	Gr.-Nr. 51-59	Gr.-Nr. 632-671, 681-686
noch: Fachhochschule						
60 96	Bauingenieurwesen (FH: auch Stahlbau) . . . Ingenieurwissenschaften - soweit nicht aufteilbar -	1 001 4	948 4	866 4	81 0	- -
	zusammen	3 915	2 896	2 609	287	-
	Aufgeteilte Ausgaben bzw. Einnahmen zusammen	6 659	4 669	4 036	564	69
Hochschule insgesamt, Zentrale Einrichtungen						
71 73 74	Zentrale Hochschulverwaltung (einschl. Fach- bereichsverwaltungen, Dekanate) Bibliotheken (einschl. Teilbibliotheken) . . Rechenzentrum	806 152 177	806 145 167	757 133 162	49 12 4	0 - -
	zusammen	1 136	1 118	1 052	66	0
99	Hochschule insgesamt - keiner Fächergruppe zuzuordnen und ohne nähere Angabe -	1 942	1 461	340	1 120	0
	I n s g e s a m t	9 737	7 249	5 429	1 750	70
Fachhochschule						
Rechts-, Wirtschafts- und Sozial- wissenschaften						
23 91	Wirtschaftswissenschaften (FH: Betriebswirtschaft) Rechts-, Wirtschafts- u. Sozialwissenschaften - soweit nicht aufteilbar -	1 163 108	1 141 108	1 132 87	9 21	- -
	zusammen	1 271	1 249	1 219	30	-
Mathematik, Naturwissenschaften						
27	Informatik	401	338	310	28	-
	zusammen	401	338	310	28	-
Ingenieurwissenschaften						
55 96	FH: Holztechnik, Textiltechnik Ingenieurwissenschaften - soweit nicht aufteilbar -	871 5 286	828 267	731 198	97 69	- -
	zusammen	6 157	1 095	929	166	-
Kunst, Kunstwissenschaft						
63	Gestaltung (FH: auch Textilgestaltung) . . . zusammen	175 175	175 175	101 101	73 73	- -
	Aufgeteilte Ausgaben bzw. Einnahmen zusammen	8 004	2 857	2 560	297	-
Hochschule insgesamt, Zentrale Einrichtungen						
71 73 74 75 76	Zentrale Hochschulverwaltung (einschl. Fach- bereichsverwaltungen, Dekanate) Bibliotheken (einschl. Teilbibliotheken) . . Rechenzentrum Zentrale Einrichtungen f. Forschung u. Lehre Zentrale technische Einrichtungen	5 302 862 184 7 295	875 699 155 7 295	859 657 117 - 255	15 42 38 7 40	- - - - -
	zusammen	6 650	2 031	1 888	143	-
99	Hochschule insgesamt - keiner Fächergruppe zuzuordnen und ohne nähere Angabe -	1 611	1 377	402	972	3
	I n s g e s a m t	16 265	6 264	4 850	1 412	3

Hochschulen 2002 nach Arten und Fächergruppen
 Euro

Investitionsausgaben				Einnahmen		Verwaltungs- einnahmen	Einnahmen aus Zuwei- sungen und Zuschüssen		Kenn- zif- fer
zusammen	Baumaß- nahmen	Ersteinrich- tungen im Rahmen von Baumaßnahmen	sonstiger Erwerb von beweglichen Sachen	insgesamt	dar. Dritt- mittel		für laufende Zwecke	für Investi- tionen	
	Gr.-Nr. 7	Titel 812 75, 817 75	Gr.-Nr. 81-89 ohne 812 75 + 817 75				Gr.-Nr. 11-13, 16	Gr.-Nr. 23-25, 27,28	
Deggendorf									
53	-	-	53	55	40	15	40	-	60
-	-	-	-	-	-	-	-	-	96
1 019	-	-	1 019	222	140	82	140	-	
1 990	847	-	1 143	437	223	214	223	-	
0	-	-	0	22	-	22	-	-	71
7	-	-	7	86	80	6	-	80	73
11	-	-	11	4	-	4	-	-	74
18	-	-	18	111	80	31	-	80	
481	19	-	462	534	293	241	293	-	99
2 489	867	-	1 622	1 082	596	486	516	80	
Hof									
22	-	-	22	19	-	19	-	-	23
-	-	-	-	-	-	-	-	-	91
22	-	-	22	19	-	19	-	-	
63	-	-	63	33	33	-	33	-	27
63	-	-	63	33	33	-	33	-	
43	-	-	43	138	4	134	4	-	55
5 019	5 019	-	0	12	12	0	12	-	96
5 062	5 019	-	43	150	15	134	15	-	
-	-	-	-	-	-	-	-	-	63
-	-	-	-	-	-	-	-	-	
5 148	5 019	-	128	202	48	154	48	-	
4 428	4 416	-	12	16	1	15	1	-	71
163	-	-	163	56	55	1	-	55	73
28	-	-	28	-	-	-	-	-	74
-	-	-	-	-	-	-	-	-	75
-	-	-	-	-	-	-	-	-	76
4 619	4 416	-	203	73	56	16	1	55	
234	-	-	234	60	46	14	46	-	99
10 000	9 435	-	565	334	150	184	95	55	

Tabelle 6. Ausgaben bzw. Einnahmen der einzelnen
1 000

Kenn- zif- fer	Fächergruppe/Lehr- und Forschungsbereich	Ausgaben insgesamt	Laufende Ausgaben			
			zusammen	Personal- ausgaben	sächliche Verwaltungs- ausgaben	Zuschüsse für laufende Zwecke
				Gr.-Nr. 42 - 45	Gr.-Nr. 51-59	Gr.-Nr. 632-671, 681-686
Fachhochschule						
Rechts-, Wirtschafts- und Sozial- wissenschaften						
23	Wirtschaftswissenschaften (FH: Betriebswirtschaft)	985	958	874	84	—
25	Wirtschaftsingenieurwesen	566	432	358	74	—
	zusammen	1 551	1 389	1 232	157	—
Mathematik, Naturwissenschaften						
27	Informatik	125	14	0	13	—
	zusammen	125	14	0	13	—
Ingenieurwissenschaften						
52	Maschinenbau, Fahrzeugtechnik; Verfahrens- technik (ohne FH)	3 414	370	301	69	—
56	Elektrotechnik (einschl. Nachrichtentechnik)	673	507	461	45	—
	zusammen	4 086	877	763	114	—
	Aufgeteilte Ausgaben bzw. Einnahmen zusammen	5 761	2 279	1 995	285	—
Hochschule insgesamt, Zentrale Einrichtungen						
71	Zentrale Hochschulverwaltung (einschl. Fach- bereichsverwaltungen, Dekanate)	1 149	1 141	1 069	72	—
73	Bibliotheken (einschl. Teilbibliotheken) . . .	482	343	332	11	—
74	Rechenzentrum	138	98	76	23	—
76	Zentrale technische Einrichtungen	41	14	—	14	—
	zusammen	1 810	1 597	1 477	120	—
99	Hochschule insgesamt — keiner Fächergruppe zuzuordnen und ohne nähere Angabe —	519	409	2	397	10
	I n s g e s a m t	8 091	4 285	3 473	802	10
Fachhochschule						
Rechts-, Wirtschafts- und Sozial- wissenschaften						
23	Wirtschaftswissenschaften (FH: Betriebswirtschaft)	2 127	1 921	1 764	156	—
	zusammen	2 127	1 921	1 764	156	—
Ingenieurwissenschaften						
52	Maschinenbau, Fahrzeugtechnik; Verfahrens- technik (ohne FH)	2 451	1 595	1 464	130	—
56	Elektrotechnik (einschl. Nachrichtentechnik)	2 182	2 036	1 908	127	—
	zusammen	4 633	3 630	3 373	258	—
	Aufgeteilte Ausgaben bzw. Einnahmen zusammen	6 760	5 551	5 137	414	—
Hochschule insgesamt, Zentrale Einrichtungen						
71	Zentrale Hochschulverwaltung (einschl. Fach- bereichsverwaltungen, Dekanate)	1 233	1 228	800	428	—
73	Bibliotheken (einschl. Teilbibliotheken) . . .	134	134	103	31	—
74	Rechenzentrum	503	370	343	27	—
76	Zentrale technische Einrichtungen	357	357	322	36	—
77	Soziale Einrichtungen	2	2	—	2	—
78	Übrige zentrale Einrichtungen	510	369	126	243	—
	zusammen	2 740	2 461	1 694	767	—

Hochschulen 2002 nach Arten und Fächergruppen
 Euro

Investitionsausgaben				Einnahmen		Verwaltungs- einnahmen	Einnahmen aus Zuwei- sungen und Zuschüssen		Kenn- zif- fer
zusammen	Baumaß- nahmen	Ersteinrich- tungen im Rahmen von Baumaßnahmen	sonstiger Erwerb von beweglichen Sachen	insgesamt	dar. Dritt- mittel		für laufende Zwecke	für Investi- tionen	
	Gr.-Nr. 7	Titel 812 75, 817 75	Gr.-Nr. 81-89 ohne 812 75 + 817 75			Gr.-Nr. 11-13, 16	Gr.-Nr. 23-25, 27,28	Gr.-Nr. 33-35	
Ingolstadt									
27	–	–	27	134	132	3	132	–	23
134	–	–	134	20	18	2	18	–	25
161	–	–	161	154	150	4	150	–	
111	–	–	111	0	–	0	–	–	27
111	–	–	111	0	–	0	–	–	
3 044	2 452	–	591	20	18	1	18	–	52
166	–	–	166	37	37	1	37	–	56
3 210	2 452	–	757	57	55	2	55	–	
3 482	2 452	–	1 030	212	205	7	205	–	
8	–	–	8	42	17	25	17	–	71
139	–	–	139	85	80	5	–	80	73
40	–	–	40	–	–	–	–	–	74
27	–	–	27	–	–	–	–	–	76
213	–	–	213	127	97	30	17	80	
111	61	–	50	7	6	1	6	–	99
3 806	2 514	–	1 292	346	308	38	228	80	
Kempten									
206	4	–	202	32	28	4	28	–	23
206	4	–	202	32	28	4	28	–	
856	–	–	856	114	104	10	34	70	52
146	–	–	146	0	–	0	–	–	56
1 003	–	–	1 003	114	104	10	34	70	
1 209	4	–	1 205	145	132	14	62	70	
5	–	4	1	575	563	12	563	–	71
–	–	–	–	1	–	1	–	–	73
133	–	–	133	5	–	5	–	–	74
–	–	–	–	–	–	–	–	–	76
140	–	–	140	17	17	–	17	–	77
279	–	4	274	598	580	17	580	–	78

Tabelle 6. Ausgaben bzw. Einnahmen der einzelnen
1 000

Kenn- zif- fer	Fächergruppe/Lehr- und Forschungsbereich	Ausgaben insgesamt	Laufende Ausgaben			
			zusammen	Personal- ausgaben	sächliche Verwaltungs- ausgaben	Zuschüsse für laufende Zwecke
				Gr.-Nr. 42 - 45	Gr.-Nr. 51-59	Gr.-Nr. 632-671, 681-686
noch: Fachhochschule						
98	FH: Allgemeinwissenschaftlicher Bereich . .	120	120	120	-	-
99	Hochschule insgesamt - keiner Fächergruppe zuzuordnen und ohne nähere Angabe -	4 131	1 685	480	1 202	3
	I n s g e s a m t	13 751	9 817	7 431	2 383	3
Fachhochschule						
	Rechts-, Wirtschafts- und Sozial- wissenschaften					
20	Sozialwesen	599	579	551	28	-
23	Wirtschaftswissenschaften (FH: Betriebswirtschaft)	1 379	1 081	1 024	57	-
	zusammen	1 978	1 660	1 575	85	-
	Mathematik, Naturwissenschaften					
27	Informatik	1 045	572	551	22	-
	zusammen	1 045	572	551	22	-
	Ingenieurwissenschaften					
52	Maschinenbau, Fahrzeugtechnik; Verfahrens- technik (ohne FH)	2 354	1 557	1 391	166	-
56	Elektrotechnik (einschl. Nachrichtentechnik)	2 581	1 922	1 730	192	-
	zusammen	4 935	3 479	3 121	358	-
	Aufgeteilte Ausgaben bzw. Einnahmen zusammen	7 958	5 711	5 247	464	-
	Hochschule insgesamt, Zentrale Einrichtungen					
71	Zentrale Hochschulverwaltung (einschl. Fach- bereichsverwaltungen, Dekanate)	1 000	1 000	917	83	-
73	Bibliotheken (einschl. Teilbibliotheken)	326	320	205	115	-
74	Rechenzentrum	547	214	27	187	-
	zusammen	1 873	1 534	1 149	385	-
99	Hochschule insgesamt - keiner Fächergruppe zuzuordnen und ohne nähere Angabe -	1 568	1 406	412	961	33
	I n s g e s a m t	11 399	8 652	6 808	1 810	33
Fachhochschule						
	Rechts-, Wirtschafts- und Sozial- wissenschaften					
20	Sozialwesen	2 980	2 980	2 787	193	-
23	Wirtschaftswissenschaften (FH: Betriebswirtschaft)	3 596	3 505	3 207	298	-
25	Wirtschaftsingenieurwesen	1 995	1 967	1 788	179	-
	zusammen	8 571	8 452	7 782	669	-
	Mathematik, Naturwissenschaften					
26	Mathematik	1 072	978	868	111	-
27	Informatik	2 367	2 273	2 163	111	-
	zusammen	3 439	3 252	3 030	221	-
	Ingenieurwissenschaften					
52	Maschinenbau, Fahrzeugtechnik; Verfahrens- technik (ohne FH)	4 294	3 918	3 745	173	-
53	FH: Technische Chemie, Verfahrenstechnik	1 071	924	771	153	-
54	FH: Feinwerktechnik, physikalische Technik	4 255	4 108	3 955	153	-

Hochschulen 2002 nach Arten und Fächergruppen
 Euro

Investitionsausgaben				Einnahmen		Verwaltungs- einnahmen	Einnahmen aus Zuwei- sungen und Zuschüssen		Kenn- zif- fer
zusammen	Baumaß- nahmen	Ersteinrich- tungen im Rahmen von Baumaßnahmen	sonstiger Erwerb von beweglichen Sachen	insgesamt	dar. Dritt- mittel		für laufende Zwecke	für Investi- tionen	
	Gr.-Nr. 7	Titel 812 75, 817 75	Gr.-Nr. 81-89 ohne 812 75 + 817 75				Gr.-Nr. 11-13, 16	Gr.-Nr. 23-25, 27,28	
Kempten									
-	-	-	-	-	-	-	-	-	98
2 446	2 410	27	9	189	88	101	88	-	99
3 934	2 415	32	1 488	932	800	132	730	70	
Landshut									
20	-	-	20	32	32	-	32	-	20
298	-	-	298	0	0	-	0	-	23
318	-	-	318	32	32	-	32	-	
473	20	117	336	-	-	-	-	-	27
473	20	117	336	-	-	-	-	-	
797	115	77	605	305	290	0	274	31	52
659	-	61	598	436	435	1	435	-	56
1 456	115	138	1 202	740	725	1	709	31	
2 247	135	255	1 857	772	757	1	741	31	
-	-	-	-	5	5	-	5	-	71
6	6	-	-	-	-	-	-	-	73
333	-	-	333	-	-	-	-	-	74
339	6	-	333	5	5	-	5	-	
161	87	4	70	373	150	224	150	-	99
2 747	227	259	2 261	1 151	912	225	896	31	
München									
-	-	-	-	17	17	0	17	-	20
91	-	-	91	29	29	0	29	-	23
28	-	-	28	8	6	2	6	-	25
119	-	-	119	54	51	3	51	-	
94	-	-	94	13	13	0	13	-	26
94	-	-	94	13	13	0	13	-	27
187	-	-	187	26	26	1	26	-	
377	-	328	49	861	860	0	44	817	52
147	-	6	141	34	33	1	33	-	53
147	-	6	141	34	33	1	33	-	54

Tabelle 6. Ausgaben bzw. Einnahmen der einzelnen
1 000

Kenn- zif- fer	Fächergruppe/Lehr- und Forschungsbereich	Ausgaben insgesamt	Laufende Ausgaben			
			zusammen	Personal- ausgaben	sächliche Verwaltungs- ausgaben	Zuschüsse für laufende Zwecke
				Gr.-Nr. 42 - 45	Gr.-Nr. 51-59	Gr.-Nr. 632-671, 681-686
noch: Fachhochschule						
67	FH: Kunststofftechnik und Werkstofftechnik .	702	326	153	173	-
68	FH: Versorgungstechnik und Druckereitechnik	1 745	1 540	1 320	220	-
56	Elektrotechnik (einschl. Nachrichtentechnik)	4 179	4 000	3 284	716	-
58	Architektur, Innenarchitektur	3 387	3 312	2 699	613	-
60	Bauingenieurwesen (FH: auch Stahlbau)	3 616	3 586	3 028	559	-
61	Vermessungswesen (FH: auch Kartographie) . .	2 122	2 098	1 843	254	-
	zusammen	25 372	23 811	20 798	3 013	-
Kunst, Kunstwissenschaft						
63	Gestaltung (FH: auch Textilgestaltung) . . .	1 591	1 570	1 240	330	-
	zusammen	1 591	1 570	1 240	330	-
	Aufgeteilte Ausgaben bzw. Einnahmen zusammen	38 972	37 085	32 851	4 234	-
Hochschule insgesamt, Zentrale Einrichtungen						
71	Zentrale Hochschulverwaltung (einschl. Fach- bereichsverwaltungen, Dekanate)	10 173	10 159	6 079	4 080	-
73	Bibliotheken (einschl. Teilbibliotheken) . .	812	812	374	438	-
74	Rechenzentrum	1 688	1 446	882	564	-
75	Zentrale Einrichtungen f. Forschung u. Lehre	364	338	178	159	-
76	Zentrale technische Einrichtungen	1 761	1 581	1 532	49	-
77	Soziale Einrichtungen	117	-	-	-	-
	zusammen	14 914	14 336	9 045	5 291	-
98	FH: Allgemeinwissenschaftlicher Bereich . .	11 629	1 444	1 129	208	108
99	Hochschule insgesamt - keiner Fächergruppe zuzuordnen und ohne nähere Angabe -	6 392	5 401	2 051	3 299	51
	I n s g e s a m t	71 908	58 267	45 076	13 032	159
Fachhochschule						
Rechts-, Wirtschafts- und Sozial- wissenschaften						
23	Wirtschaftswissenschaften (FH: Betriebswirtschaft)	589	589	589	-	-
25	Wirtschaftsingenieurwesen	677	569	557	12	-
	zusammen	1 266	1 158	1 147	12	-
Ingenieurwissenschaften						
52	Maschinenbau, Fahrzeugtechnik; Verfahrens- technik (ohne FH)	747	200	200	-	-
56	Elektrotechnik (einschl. Nachrichtentechnik)	244	223	223	-	-
	zusammen	991	423	423	-	-
	Aufgeteilte Ausgaben bzw. Einnahmen zusammen	2 257	1 581	1 569	12	-
Hochschule insgesamt, Zentrale Einrichtungen						
71	Zentrale Hochschulverwaltung (einschl. Fach- bereichsverwaltungen, Dekanate)	1 204	1 204	962	242	-
73	Bibliotheken (einschl. Teilbibliotheken) . .	3	3	-	3	-
74	Rechenzentrum	42	-	-	-	-
76	Zentrale technische Einrichtungen	35	35	33	2	-
	zusammen	1 284	1 242	994	248	-
99	Hochschule insgesamt - keiner Fächergruppe zuzuordnen und ohne nähere Angabe -	960	940	55	884	1
	I n s g e s a m t	4 501	3 763	2 619	1 143	1

Hochschulen 2002 nach Arten und Fächergruppen
 Euro

Investitionsausgaben				Einnahmen		Verwaltungs- einnahmen	Einnahmen aus Zuwei- sungen und Zuschüssen		Kenn- zif- fer
zusammen	Baumaß- nahmen	Ersteinrich- tungen im Rahmen von Baumaßnahmen	sonstiger Erwerb von beweglichen Sachen	insgesamt	dar. Dritt- mittel		für laufende Zwecke	für Investi- tionen	
	Gr.-Nr. 7	Titel 812 75, 817 75	Gr.-Nr. 81-89 ohne 812 75 + 817 75				Gr.-Nr. 11-13, 16	Gr.-Nr. 23-25, 27,28	
München									
377	-	328	49	44	44	0	44	-	67
205	17	-	188	64	61	3	61	-	68
179	9	25	144	71	66	5	66	-	56
76	-	-	76	11	-	11	-	-	58
30	-	-	30	47	37	10	37	-	60
24	-	-	24	6	1	5	1	-	61
1 561	26	693	841	1 172	1 135	37	318	817	
20	-	-	20	0	-	0	-	-	63
20	-	-	20	0	-	0	-	-	
1 887	26	693	1 168	1 252	1 212	41	395	817	
13	-	-	13	21	21	-	21	-	71
-	-	-	-	0	-	0	-	-	73
242	82	-	160	-	-	-	-	-	74
26	-	-	26	1	-	1	-	-	75
180	158	16	7	-	-	-	-	-	76
117	117	-	-	-	-	-	-	-	77
579	357	16	206	22	21	1	21	-	
10 185	10 185	-	-	5	3	2	3	-	98
990	977	-	13	438	210	214	224	-	99
13 641	11 546	709	1 386	1 717	1 445	257	643	817	
Neu-Ulm									
-	-	-	-	-	-	-	-	-	23
108	-	-	108	886	-	886	-	-	25
108	-	-	108	886	-	886	-	-	
547	-	-	547	-	-	-	-	-	52
21	21	-	-	-	-	-	-	-	56
568	21	-	547	-	-	-	-	-	
676	21	-	655	886	-	886	-	-	
-	-	-	-	22	0-	6	16	-	71
-	-	-	-	25	25	-	-	25	73
42	-	-	42	-	-	-	-	-	74
-	-	-	-	-	-	-	-	-	76
42	-	-	42	47	25	6	16	25	
20	-	-	20	3	-	3	-	-	99
738	21	-	717	936	25	895	16	25	

Tabelle 6. Ausgaben bzw. Einnahmen der einzelnen
1 000

Kenn- zif- fer	Fächergruppe/Lehr- und Forschungsbereich	Ausgaben insgesamt	Laufende Ausgaben			
			zusammen	Personal- ausgaben	sächliche Verwaltungs- ausgaben	Zuschüsse für laufende Zwecke
				Gr.-Nr. 42 - 45	Gr.-Nr. 51-59	Gr.-Nr. 632-671, 681-686
Fachhochschule						
Rechts-, Wirtschafts- und Sozial- wissenschaften						
20	Sozialwesen	2 358	2 356	2 267	82	7
23	Wirtschaftswissenschaften (FH: Betriebswirtschaft)	3 310	3 310	3 048	263	-
91	Rechts-, Wirtschafts- u. Sozialwissenschaften - soweit nicht aufteilbar -	21	-	-	-	-
	zusammen	5 690	5 666	5 314	345	7
Mathematik, Naturwissenschaften						
27	Informatik	602	602	299	303	-
	zusammen	602	602	299	303	-
Ingenieurwissenschaften						
52	Maschinenbau, Fahrzeugtechnik; Verfahrens- technik (ohne FH)	3 809	3 186	2 674	512	-
53	FH: Technische Chemie, Verfahrenstechnik	3 147	2 481	2 155	326	0
54	FH: Feinwerktechnik, physikalische Technik	744	744	725	20	0
67	FH: Kunststofftechnik und Werkstofftechnik	896	861	711	150	0
56	Elektrotechnik (einschl. Nachrichtentechnik)	5 385	4 633	3 692	941	0
58	Architektur, Innenarchitektur	1 545	1 459	1 351	109	-
60	Bauingenieurwesen (FH: auch Stahlbau)	1 106	1 061	909	152	-
96	Ingenieurwissenschaften - soweit nicht aufteilbar -	1 433	99	9	90	-
	zusammen	18 065	14 524	12 225	2 299	0
Kunst, Kunstwissenschaft						
63	Gestaltung (FH: auch Textilgestaltung)	2 122	1 585	1 390	194	-
	zusammen	2 122	1 585	1 390	194	-
	Aufgeteilte Ausgaben bzw. Einnahmen zusammen	26 480	22 377	19 228	3 141	8
Hochschule insgesamt, Zentrale Einrichtungen						
71	Zentrale Hochschulverwaltung (einschl. Fach- bereichsverwaltungen, Dekanate)	4 908	4 870	3 833	1 025	13
73	Bibliotheken (einschl. Teilbibliotheken)	1 016	998	565	433	-
74	Rechenzentrum	781	717	311	406	-
76	Zentrale technische Einrichtungen	700	700	655	45	0
77	Soziale Einrichtungen	1	1	-	1	-
78	Übrige zentrale Einrichtungen	1 449	1	-	1	-
	zusammen	8 854	7 287	5 363	1 911	13
98	FH: Allgemeinwissenschaftlicher Bereich	3 065	3 038	2 882	48	109
99	Hochschule insgesamt - keiner Fächergruppe zuzuordnen und ohne nähere Angabe -	3 096	2 564	280	2 284	-
	I n s g e s a m t	41 496	35 266	27 753	7 384	130
Fachhochschule						
Rechts-, Wirtschafts- und Sozial- wissenschaften						
20	Sozialwesen	889	889	825	64	-
23	Wirtschaftswissenschaften (FH: Betriebswirtschaft)	1 551	1 551	1 517	33	-
	zusammen	2 440	2 440	2 342	97	-
Mathematik, Naturwissenschaften						
26	Mathematik	1 107	1 107	1 107	-	-
27	Informatik	720	691	632	59	-
	zusammen	1 827	1 798	1 739	59	-

Hochschulen 2002 nach Arten und Fächergruppen
 Euro

Investitionsausgaben				Einnahmen		Verwaltungs- einnahmen	Einnahmen aus Zuwei- sungen und Zuschüssen		Kenn- zif- fer
zusammen	Baumaß- nahmen	Ersteinrich- tungen im Rahmen von Baumaßnahmen	sonstiger Erwerb von beweglichen Sachen	insgesamt	dar. Dritt- mittel		für laufende Zwecke	für Investi- tionen	
	Gr.-Nr. 7	Titel 812 75, 817 75	Gr.-Nr. 81-89 ohne 812 75 + 817 75			Gr.-Nr. 11-13, 16	Gr.-Nr. 23-25, 27,28	Gr.-Nr. 33-35	
Nürnberg									
2	-	-	2	19	15	4	15	-	20
-	-	-	-	339	201	138	201	-	23
21	21	-	-	-	-	-	-	-	91
23	21	-	2	358	215	142	215	-	
1	-	-	1	54	2	52	2	-	27
1	-	-	1	54	2	52	2	-	
623	147	-	476	140	105	35	105	-	52
666	612	-	54	283	245	38	245	-	53
-	-	-	-	-	-	-	-	-	54
36	-	-	36	132	125	8	125	-	67
752	17	-	734	1 482	1 417	57	1 133	292	56
85	-	-	85	13	-	13	-	-	58
44	38	-	7	9	3	2	7	-	60
1 334	1 334	-	-	-	-	-	-	-	96
3 541	2 148	-	1 393	2 061	1 894	154	1 614	292	
538	393	-	145	45	44	1	44	-	63
538	393	-	145	45	44	1	44	-	
4 103	2 562	-	1 540	2 517	2 155	349	1 876	292	
38	2	-	36	276	132	144	132	-	71
18	18	-	-	25	4	20	5	-	73
64	-	-	64	2	-	2	-	-	74
-	-	-	-	1	-	0	1	-	76
-	-	-	-	-	-	-	-	-	77
1 448	1 448	-	-	-	-	-	-	-	78
1 568	1 468	-	100	304	136	167	137	-	
27	-	-	27	104	104	0	104	-	98
532	104	424	5	134	11	123	11	-	99
6 230	4 134	424	1 672	3 059	2 406	639	2 128	292	
Regensburg									
-	-	-	-	8	-	8	-	-	20
-	-	-	-	4	-	4	-	-	23
-	-	-	-	13	-	13	-	-	
-	-	-	-	-	-	-	-	-	26
29	-	-	29	-	-	-	-	-	27
29	-	-	29	-	-	-	-	-	

Tabelle 6. Ausgaben bzw. Einnahmen der einzelnen
1 000

Kenn- zif- fer	Fächergruppe/Lehr- und Forschungsbereich	Ausgaben insgesamt	Laufende Ausgaben			
			zusammen	Personal- ausgaben	sächliche Verwaltungs- ausgaben	Zuschüsse für laufende Zwecke
				Gr.-Nr. 42 - 45	Gr.-Nr. 51-59	Gr.-Nr. 632-671, 681-686
noch: Fachhochschule						
Ingenieurwissenschaften						
52	Maschinenbau, Fahrzeugtechnik; Verfahrens- technik (ohne FH)	4 384	1 737	1 612	125	—
54	FH: Feinwerktechnik, physikalische Technik . .	2 275	17	—	17	—
56	Elektrotechnik (einschl. Nachrichtentechnik)	2 275	2 255	2 073	182	—
58	Architektur, Innenarchitektur	924	924	864	59	—
60	Bauingenieurwesen (FH: auch Stahlbau) . . .	677	677	623	54	—
96	Ingenieurwissenschaften — soweit nicht aufteilbar —	1 420	1 148	311	837	—
	zusammen	11 955	6 758	5 484	1 273	—
	Aufgeteilte Ausgaben bzw. Einnahmen zusammen	16 221	10 995	9 565	1 430	—
Hochschule insgesamt, Zentrale Einrichtungen						
71	Zentrale Hochschulverwaltung (einschl. Fach- bereichsverwaltungen, Dekanate)	2 340	2 340	2 147	193	—
73	Bibliotheken (einschl. Teilbibliotheken) . .	1 039	770	452	318	—
74	Rechenzentrum	1 184	773	530	243	—
75	Zentrale Einrichtungen f. Forschung u. Lehre	2 434	2 434	2 377	57	—
76	Zentrale technische Einrichtungen	191	191	81	111	—
78	Übrige zentrale Einrichtungen	170	—	—	—	—
	zusammen	7 360	6 509	5 587	922	—
98	FH: Allgemeinwissenschaftlicher Bereich . .	1 324	1 276	1 180	96	—
99	Hochschule insgesamt — keiner Fächergruppe zuzuordnen und ohne nähere Angabe —	4 312	3 602	2 030	1 543	30
	I n s g e s a m t	29 217	22 382	18 362	3 990	30
Fachhochschule						
Rechts-, Wirtschafts- und Sozial- wissenschaften						
23	Wirtschaftswissenschaften (FH: Betriebswirtschaft)	873	866	847	19	—
25	Wirtschaftsingenieurwesen	637	630	566	65	—
	zusammen	1 510	1 496	1 413	83	—
Mathematik, Naturwissenschaften						
27	Informatik	525	517	450	67	—
	zusammen	525	517	450	67	—
Ingenieurwissenschaften						
67	FH: Kunststofftechnik und Werkstofftechnik .	1 731	1 683	1 592	90	—
55	FH: Holztechnik, Textiltechnik	2 545	2 240	2 112	128	—
56	Elektrotechnik (einschl. Nachrichtentechnik)	496	476	476	—	—
58	Architektur, Innenarchitektur	1 623	1 623	1 576	48	—
96	Ingenieurwissenschaften — soweit nicht aufteilbar —	82	82	42	40	—
	zusammen	6 478	6 104	5 798	306	—
	Aufgeteilte Ausgaben bzw. Einnahmen zusammen	8 513	8 117	7 661	456	—
Hochschule insgesamt, Zentrale Einrichtungen						
71	Zentrale Hochschulverwaltung (einschl. Fach- bereichsverwaltungen, Dekanate)	996	996	996	—	—
73	Bibliotheken (einschl. Teilbibliotheken) . .	484	247	113	134	—
74	Rechenzentrum	451	99	40	59	—
76	Zentrale technische Einrichtungen	395	247	189	58	—
	zusammen	2 326	1 588	1 337	251	—

Hochschulen 2002 nach Arten und Fächergruppen
 Euro

Investitionsausgaben				Einnahmen		Verwaltungs- einnahmen	Einnahmen aus Zuwei- sungen und Zuschüssen		Kenn- zif- fer
zusammen	Baumaß- nahmen	Ersteinrich- tungen im Rahmen von Baumaßnahmen	sonstiger Erwerb von beweglichen Sachen	insgesamt	dar. Dritt- mittel		für laufende Zwecke	für Investi- tionen	
	Gr.-Nr. 7	Titel 812 75, 817 75	Gr.-Nr. 81-89 ohne 812 75 + 817 75				Gr.-Nr. 11-13, 16	Gr.-Nr. 23-25, 27,28	
Regensburg									
2 647	1 280	1 351	16	0	-	0	-	-	52
2 258	2 258	-	-	-	-	-	-	-	54
21	-	-	21	4	-	4	-	-	56
-	-	-	-	-	-	-	-	-	58
-	-	-	-	2	-	2	-	-	60
271	271	-	-	-	-	-	-	-	96
5 197	3 810	1 351	36	6	-	6	-	-	
5 226	3 810	1 351	65	19	-	19	-	-	
-	-	-	-	0	-	0	-	-	71
270	270	-	-	-	-	-	-	-	73
411	-	-	411	-	-	-	-	-	74
-	-	-	-	-	-	-	-	-	75
-	-	-	-	-	-	-	-	-	76
170	170	-	-	-	-	-	-	-	78
851	440	-	411	0	-	0	-	-	
48	-	-	48	-	-	-	-	-	98
709	467	-	243	1 024	949	75	763	186	99
6 835	4 716	1 351	767	1 043	949	94	763	186	
Rosenheim									
7	-	-	7	-	-	-	-	-	23
7	-	-	7	-	-	-	-	-	25
14	-	-	14	-	-	-	-	-	
8	-	-	8	-	-	-	-	-	27
8	-	-	8	-	-	-	-	-	
48	-	-	48	-	-	-	-	-	67
305	259	-	46	-	-	-	-	-	55
20	20	-	-	-	-	-	-	-	56
-	-	-	-	-	-	-	-	-	58
-	-	-	-	-	-	-	-	-	96
374	280	-	94	-	-	-	-	-	
396	280	-	116	-	-	-	-	-	
-	-	-	-	-	-	-	-	-	71
237	-	-	237	-	-	-	-	-	73
353	300	-	53	-	-	-	-	-	74
148	113	-	36	-	-	-	-	-	76
738	413	-	326	-	-	-	-	-	

Tabelle 6. Ausgaben bzw. Einnahmen der einzelnen
1 000

Kenn- zif- fer	Fächergruppe/Lehr- und Forschungsbereich	Ausgaben insgesamt	Laufende Ausgaben			
			zusammen	Personal- ausgaben	sächliche Verwaltungs- ausgaben	Zuschüsse für laufende Zwecke
				Gr.-Nr. 42 - 45	Gr.-Nr. 51-59	Gr.-Nr. 632-671, 681-686
noch: Fachhochschule						
98	FH: Allgemeinwissenschaftlicher Bereich . .	571	571	508	63	—
99	Hochschule insgesamt — keiner Fächergruppe zuzuordnen und ohne nähere Angabe —	5 336	4 208	1 672	2 490	46
	I n s g e s a m t	16 747	14 484	11 178	3 260	46
Fachhochschule Weihenstephan						
Agrar-, Forst- und Ernährungswissenschaften						
45	Agrarwissenschaften (FH: Landbau)	5 121	5 079	3 514	1 424	140
46	Gartenbau, Landespflege	3 571	3 547	3 075	437	35
47	Forstwissenschaft (FH: Forstwirtschaft), Holzwirtschaft (nicht FH)	5 340	1 593	1 362	230	—
50	Anstalten und Güter für Agrar- und Er- nährungswissenschaften	181	—	—	—	—
	zusammen	14 213	10 218	7 952	2 091	176
Ingenieurwissenschaften						
53	FH: Technische Chemie, Verfahrenstechnik . .	420	418	285	133	—
	zusammen	420	418	285	133	—
	Aufgeteilte Ausgaben bzw. Einnahmen zusammen	14 633	10 636	8 237	2 224	176
Hochschule insgesamt, Zentrale Einrichtungen						
71	Zentrale Hochschulverwaltung (einschl. Fach- bereichsverwaltungen, Dekanate)	1 499	1 477	1 363	114	—
73	Bibliotheken (einschl. Teilbibliotheken) . .	139	139	72	67	—
75	Zentrale Einrichtungen f. Forschung u. Lehre	1 729	33	33	—	—
85	Sonstige Einrichtungen mit hochschul- fremden Aufgaben	6 236	6 236	4 974	1 261	1
	zusammen	9 603	7 886	6 443	1 442	1
99	Hochschule insgesamt — keiner Fächergruppe zuzuordnen und ohne nähere Angabe —	1 673	1 497	470	948	80
	I n s g e s a m t	25 910	20 019	15 149	4 613	257
Fachhochschule Würzburg-Schweinfurt						
Rechts-, Wirtschafts- und Sozial- wissenschaften						
20	Sozialwesen	1 688	1 498	1 158	340	—
23	Wirtschaftswissenschaften (FH: Betriebswirtschaft)	2 998	2 750	2 558	192	—
25	Wirtschaftsingenieurwesen	514	505	472	34	—
	zusammen	5 201	4 754	4 188	566	—
Mathematik, Naturwissenschaften						
27	Informatik	1 886	1 462	1 193	269	—
	zusammen	1 886	1 462	1 193	269	—
Ingenieurwissenschaften						
52	Maschinenbau, Fahrzeugtechnik; Verfahrens- technik (ohne FH)	2 131	1 786	1 657	128	—
67	FH: Kunststofftechnik und Werkstofftechnik .	677	611	559	52	—
56	Elektrotechnik (einschl. Nachrichtentechnik)	2 398	2 255	2 048	207	—
58	Architektur, Innenarchitektur	1 056	1 052	912	140	—
60	Bauingenieurwesen (FH: auch Stahlbau) . . .	1 182	1 171	1 118	52	—
61	Vermessungswesen (FH: auch Kartographie) . .	608	591	547	44	—
	zusammen	8 052	7 466	6 842	623	—

Hochschulen 2002 nach Arten und Fächergruppen
 Euro

Investitionsausgaben				Einnahmen		Verwaltungs- einnahmen	Einnahmen aus Zuwei- sungen und Zuschüssen		Kenn- zif- fer
zusammen	Baumaß- nahmen	Ersteinrich- tungen im Rahmen von Baumaßnahmen	sonstiger Erwerb von beweglichen Sachen	insgesamt	dar. Dritt- mittel		für laufende Zwecke	für Investi- tionen	
	Gr.-Nr. 7	Titel 812 75, 817 75	Gr.-Nr. 81-89 ohne 812 75 + 817 75			Gr.-Nr. 11-13, 16	Gr.-Nr. 23-25, 27,28	Gr.-Nr. 33-35	
Rosenheim									
-	-	-	-	-	-	-	-	-	98
1 128	235	464	429	731	555	175	555	-	99
2 263	927	464	871	731	555	175	555	-	
Abteilungen Weihenstephan, Schönbrunn, Triesdorf									
42	-	6	36	855	735	120	735	-	45
24	-	-	24	37	36	1	36	-	46
3 747	3 151	587	9	77	70	7	70	-	47
181	181	-	-	-	-	-	-	-	50
3 995	3 332	593	70	969	841	128	841	-	
3	-	0-	3	-	-	-	-	-	53
3	-	0-	3	-	-	-	-	-	
3 998	3 332	593	73	969	841	128	841	-	
21	18	-	4	4	-	4	-	-	71
1 696	1 696	-	-	-	-	-	-	-	73
-	-	-	-	694	209	485	209	-	75
1 717	1 713	-	4	698	209	489	209	-	85
176	-	-	176	132	39	87	46	-	99
5 890	5 045	593	253	1 799	1 088	704	1 096	-	
Abteilungen Würzburg, Schweinfurt									
190	90	-	100	23	0	23	0	-	20
248	105	-	143	60	17	43	17	-	23
9	-	-	9	4	3	1	3	-	25
447	195	-	252	87	20	67	20	-	
424	240	-	184	11	11	-	11	-	27
424	240	-	184	11	11	-	11	-	
345	14	-	331	9	6	3	6	-	52
66	-	-	66	6	2	4	2	-	67
143	-	-	143	72	72	0	72	-	56
4	-	-	4	169	6	163	6	-	58
12	-	-	12	-	-	-	-	-	60
17	-	-	17	22	7	15	7	-	61
586	14	-	573	278	92	185	92	-	

Tabelle 6. Ausgaben bzw. Einnahmen der einzelnen
1 000

Kenn- zif- fer	Fächergruppe/Lehr- und Forschungsbereich	Ausgaben insgesamt	Laufende Ausgaben			
			zusammen	Personal- ausgaben	sächliche Verwaltungs- ausgaben	Zuschüsse für laufende Zwecke
				Gr.-Nr. 42 - 45	Gr.-Nr. 51-59	Gr.-Nr. 632-671, 681-686
noch: Fachhochschule Würzburg-Schweinfurt						
Kunst, Kunstwissenschaft						
63	Gestaltung (FH: auch Textilgestaltung) . . .	858	830	692	138	—
	zusammen	858	830	692	138	—
	Aufgeteilte Ausgaben bzw. Einnahmen zusammen	15 996	14 512	12 915	1 596	—
Hochschule insgesamt, Zentrale Einrichtungen						
71	Zentrale Hochschulverwaltung (einschl. Fach- bereichsverwaltungen, Dekanate)	7 504	7 487	4 081	3 320	86
73	Bibliotheken (einschl. Teilbibliotheken) . .	373	373	342	31	—
74	Rechenzentrum	764	509	239	270	—
76	Zentrale technische Einrichtungen	142	45	45	—	—
78	Übrige zentrale Einrichtungen	43	43	—	43	—
	zusammen	8 825	8 458	4 708	3 664	86
98	FH: Allgemeinwissenschaftlicher Bereich . .	1 605	1 591	1 511	80	—
99	Hochschule insgesamt — keiner Fächergruppe zuzuordnen und ohne nähere Angabe —	1 601	198	—	198	—
	I n s g e s a m t	28 028	24 758	19 134	5 538	86
Stiftungsfachhochschule München						
Rechts-, Wirtschafts- und Sozial- wissenschaften						
20	Sozialwesen	4 352	4 339	4 103	222	13
	zusammen	4 352	4 339	4 103	222	13
	Aufgeteilte Ausgaben bzw. Einnahmen zusammen	4 352	4 339	4 103	222	13
Hochschule insgesamt, Zentrale Einrichtungen						
71	Zentrale Hochschulverwaltung (einschl. Fach- bereichsverwaltungen, Dekanate)	854	851	747	104	—
73	Bibliotheken (einschl. Teilbibliotheken) . .	154	154	114	40	—
74	Rechenzentrum	136	114	66	48	—
77	Soziale Einrichtungen	58	48	0	48	—
	zusammen	1 202	1 166	927	240	—
99	Hochschule insgesamt — keiner Fächergruppe zuzuordnen und ohne nähere Angabe —	1 186	1 186	167	1 003	16
	I n s g e s a m t	6 741	6 691	5 197	1 465	29
Stiftungsfachhochschule						
Sprach- und Kulturwissenschaften						
03	Religionspädagogik und kirchliche Bildungsarbeit	664	664	632	32	—
	zusammen	664	664	632	32	—
Rechts-, Wirtschafts- und Sozial- wissenschaften						
20	Sozialwesen	1 531	1 531	1 446	79	6
	zusammen	1 531	1 531	1 446	79	6
	Aufgeteilte Ausgaben bzw. Einnahmen zusammen	2 195	2 195	2 078	111	6

Hochschulen 2002 nach Arten und Fächergruppen
 Euro

Investitionsausgaben				Einnahmen		Verwaltungs- einnahmen	Einnahmen aus Zuwei- sungen und Zuschüssen		Kenn- zif- fer
zusammen	Baumaß- nahmen	Ersteinrich- tungen im Rahmen von Baumaßnahmen	sonstiger Erwerb von beweglichen Sachen	insgesamt	dar. Dritt- mittel		für laufende Zwecke	für Investi- tionen	
	Gr.-Nr. 7	Titel 812 75, 817 75	Gr.-Nr. 81-89 ohne 812 75 + 817 75			Gr.-Nr. 11-13, 16	Gr.-Nr. 23-25, 27,28	Gr.-Nr. 33-35	
Abteilungen Würzburg, Schweinfurt									
28	18	-	10	16	-	16	-	-	63
28	18	-	10	16	-	16	-	-	
1 485	466	-	1 019	392	123	269	123	-	
17	11	-	6	383	223	160	224	-	71
-	-	-	-	8	0	7	0	-	73
254	8	-	246	7	-	7	-	-	74
96	96	-	-	-	-	-	-	-	76
-	-	-	-	-	-	-	-	-	78
368	115	-	252	398	223	174	224	-	
14	-	-	14	168	166	2	166	-	98
1 403	1 403	-	-	201	201	-	-	201	99
3 270	1 985	-	1 286	1 159	713	444	513	201	
Abteilungen München, Benediktbeuern									
14	-	-	14	471	72	497	72	98-	20
14	-	-	14	471	72	497	72	98-	
14	-	-	14	471	72	497	72	98-	
3	-	-	3	48	-	48	-	-	71
0	-	-	0	3	-	3	-	-	73
22	-	-	22	5	-	5	-	-	74
10	-	-	10	15	-	15	-	-	77
36	-	-	36	72	-	72	-	-	
-	-	-	-	6 198	6 184	14	6 184	-	99
50	-	-	50	6 741	6 256	583	6 256	98-	
Nürnberg									
-	-	-	-	-	-	-	-	-	03
-	-	-	-	-	-	-	-	-	
-	-	-	-	3 021	1 435	12	1 481	1 528	20
-	-	-	-	3 021	1 435	12	1 481	1 528	
-	-	-	-	3 021	1 435	12	1 481	1 528	

Tabelle 6. Ausgaben bzw. Einnahmen der einzelnen
1 000

Kenn- zif- fer	Fächergruppe/Lehr- und Forschungsbereich	Ausgaben insgesamt	Laufende Ausgaben			
			zusammen	Personal- ausgaben	sächliche Verwaltungs- ausgaben	Zuschüsse für laufende Zwecke
				Gr.-Nr. 42 - 45	Gr.-Nr. 51-59	Gr.-Nr. 632-671, 681-686
noch: Stiftungsfachhochschule						
Hochschule insgesamt, Zentrale Einrichtungen						
71	Zentrale Hochschulverwaltung (einschl. Fach- bereichsverwaltungen, Dekanate)	760	732	605	127	—
73	Bibliotheken (einschl. Teilbibliotheken) . . .	176	176	176	—	—
74	Rechenzentrum	21	21	—	21	—
	zusammen	957	929	781	148	—
99	Hochschule insgesamt — keiner Fächergruppe zuzuordnen und ohne nähere Angabe —	269	269	35	234	—
	I n s g e s a m t	3 420	3 393	2 894	493	6
Munich Business						
Rechts-, Wirtschafts- und Sozial- wissenschaften						
23	Wirtschaftswissenschaften (FH: Betriebswirtschaft)	1 692	1 632	733	899	—
	zusammen	1 692	1 632	733	899	—
	Aufgeteilte Ausgaben bzw. Einnahmen zusammen	1 692	1 632	733	899	—
	I n s g e s a m t	1 692	1 632	733	899	—
Bayerische Beamten-						
Sprach- und Kulturwissenschaften						
06	Bibliothekswesen, Dokumentation, Publizistik	118	100	85	15	—
	zusammen	118	100	85	15	—
Rechts-, Wirtschafts- und Sozial- wissenschaften						
19	Politik- und Sozialwissenschaften	2 876	2 618	2 356	261	1
20	Sozialwesen	575	571	517	54	—
21	Rechtswissenschaft	535	504	422	82	—
22	Verwaltungswissenschaft, Verwaltungswesen .	3 918	3 905	3 154	751	—
23	Wirtschaftswissenschaften (FH: Betriebswirtschaft)	1 726	1 707	1 347	360	—
91	Rechts-, Wirtschafts- u. Sozialwissenschaften — soweit nicht aufteilbar —	130	130	130	—	—
	zusammen	9 761	9 435	7 926	1 508	1
	Aufgeteilte Ausgaben bzw. Einnahmen zusammen	9 879	9 535	8 011	1 523	1
Hochschule insgesamt, Zentrale Einrichtungen						
71	Zentrale Hochschulverwaltung (einschl. Fach- bereichsverwaltungen, Dekanate)	5 806	5 275	4 537	738	—
73	Bibliotheken (einschl. Teilbibliotheken) . . .	348	348	205	144	—
74	Rechenzentrum	59	7	—	7	—
76	Zentrale technische Einrichtungen	815	698	212	486	—
77	Soziale Einrichtungen	4 909	4 410	1 320	3 090	—
85	Sonstige Einrichtungen mit hochschul- fremden Aufgaben	228	208	95	112	—
	zusammen	12 165	10 945	6 368	4 577	—
99	Hochschule insgesamt — keiner Fächergruppe zuzuordnen und ohne nähere Angabe —	489	489	485	4	—
	I n s g e s a m t	22 533	20 969	14 865	6 103	1

Hochschulen 2002 nach Arten und Fächergruppen
 Euro

Investitionsausgaben				Einnahmen		Verwaltungs- einnahmen	Einnahmen aus Zuwei- sungen und Zuschüssen		Kenn- zif- fer
zusammen	Baumaß- nahmen	Ersteinrich- tungen im Rahmen von Baumaßnahmen	sonstiger Erwerb von beweglichen Sachen	insgesamt	dar. Dritt- mittel		für laufende Zwecke	für Investi- tionen	
	Gr.-Nr. 7	Titel 812 75, 817 75	Gr.-Nr. 81-89 ohne 812 75 + 817 75				Gr.-Nr. 11-13, 16	Gr.-Nr. 23-25, 27,28	
Nürnberg									
28	-	-	28	60	-	36	24	-	71
-	-	-	-	-	-	-	-	-	73
-	-	-	-	-	-	-	-	-	74
28	-	-	28	60	-	36	24	-	
-	-	-	-	340	293	47	293	-	99
28	-	-	28	3 420	1 727	95	1 797	1 528	
School München									
60	-	-	60	1 513	-	1 513	-	-	23
60	-	-	60	1 513	-	1 513	-	-	
60	-	-	60	1 513	-	1 513	-	-	
60	-	-	60	1 513	-	1 513	-	-	
fachhochschule									
18	-	-	18	20	-	-	20	-	06
18	-	-	18	20	-	-	20	-	
258	-	-	258	-	-	-	-	-	19
4	-	-	4	877	2	-	877	-	20
31	-	-	31	1	-	-	1	-	21
13	5	-	8	3 945	-	4	3 942	-	22
19	-	-	19	-	-	-	-	-	23
-	-	-	-	-	-	-	-	-	91
326	5	-	321	4 823	2	4	4 819	-	
345	5	-	339	4 843	2	4	4 839	-	
531	458	-	73	4	-	-	4	-	71
-	-	-	-	0	-	0	-	-	73
53	-	-	53	-	-	-	-	-	74
117	-	-	117	-	-	-	-	-	76
499	285	-	214	515	-	56	459	-	77
20	-	-	20	101	13	88	13	-	85
1 219	743	-	476	620	13	144	476	-	
-	-	-	-	104	-	104	-	-	99
1 564	749	-	816	5 568	15	252	5 315	-	

Noch: Tabelle 6. Ausgaben bzw. Einnahmen der einzelnen
 Betrag in

Kenn- zif- fer	Fächergruppe/Lehr- und Forschungsbereich	Aus- gaben ins- gesamt	Laufende Ausgaben				zu- sammen
			zu- sammen	Personal- ausgaben	Säch- liche Verwal- tungs- ausgaben	Zu- schüsse für laufende Zwecke	

Außerdem: Universität der Bundeswehr München

Sprach- und Kulturwissenschaften							
15	Pädagogik, Erziehungswissenschaften	4 148	4 141	3 557	584	-	7
Sport							
18	Sport	786	742	471	271	-	44
Rechts-, Wirtschafts- und Sozialwissenschaften							
23	Wirtschaftswissenschaften (FH: Betriebswirtschaft)	6 609	6 608	5 692	916	-	1
Mathematik, Naturwissenschaften							
27	Informatik	4 742	4 739	4 060	679	-	3
Ingenieurwissenschaften							
52	Maschinenbau, Fahrzeugtechnik; Verfahrenstechnik (ohne FH)	3 188	3 188	2 667	521	-	-
56	Elektrotechnik (einschl. Nachrichtentechnik)	13 929	13 864	11 181	2 683	-	65
60	Bauingenieurwesen	13 027	12 615	10 236	2 379	-	412
96	Ingenieurwissenschaften - soweit nicht aufteilbar -	12 424	12 230	9 317	2 913	-	194
	Zusammen	42 568	41 897	33 401	8 496	-	671
	Aufgeteilte Ausgaben bzw. Einnahmen zusammen	58 853	58 127	47 181	10 946	-	726
Hochschule insgesamt, Zentrale Einrichtungen							
71	Zentrale Hochschulverw. (einschl. Fachbereichsverw., Dekanate)	10 489	10 487	7 923	2 564	-	2
73	Bibliotheken (einschl. Teilbibliotheken)	4 982	4 432	2 341	2 091	-	550
74	Rechenzentrum	2 692	2 692	2 109	583	-	-
76	Zentrale technische Einrichtungen	2 884	275	245	30	-	2 609
77	Soziale Einrichtungen	4 240	3 576	2 457	1 119	-	664
78	Übrige zentrale Einrichtungen	4 044	4 038	3 747	291	-	6
	Zusammen	29 331	25 500	18 822	6 678	-	3 831
99	Hochschule insgesamt - keiner Fächergruppe zuzuordnen und ohne nähere Angabe -	9 304	1 942	-	1 942	-	7 362
	Insgesamt	97 488	85 569	66 003	19 566	-	11 919

Hochschulen 2002 nach Arten und Fächergruppen
 1 000 Euro

Investitionsausgaben			Einnahmen		Verwaltungs- ein- nahmen	Einnahmen aus Zuwei- sungen und Zuschüssen		Kenn- zif- fer
Baumaß- nahmen	Erstein- richtungen im Rahmen von Bau- maßnahmen	sonstiger Erwerb von beweglichen Sachen	ins- gesamt	dar. Dritt- mittel		für lau- fende Zwecke	für Inve- stio- nen	
Gr.-Nr. 7	Titel 812 75 + 817 75	Gr.-Nr.81-89 ohne 812 75 + 817 75			Gr.-Nr. 11-13,16	Gr.-Nr. 23-25, 27,28	Gr.-Nr. 33-35	

(in der Bayern-Summe nicht enthalten)

-	-	7	134	79	-	134	-	15
44	-	-	-	-	-	-	-	18
-	-	1	158	107	-	158	-	23
-	-	3	54	- 1	-	54	-	27
-	-	-	-	-	-	-	-	52
-	22	43	1 417	1 028	-	1 417	-	56
-	334	78	3 587	1 967	-	3 587	-	60
-	135	59	1 286	912	-	1 286	-	96
-	491	180	6 290	3 907	-	6 290	-	
44	491	191	6 636	4 092	-	6 636	-	
2	-	-	1	1	-	1	-	71
550	-	-	-	-	-	-	-	73
-	-	-	-	-	-	-	-	74
2 609	-	-	-	-	-	-	-	76
664	-	-	-	-	-	-	-	77
4	-	2	627	475	-	627	-	78
3 829	-	2	628	476	-	628	-	
7 362	-	-	-	-	-	-	-	99
11 235	491	193	7 264	4 568	-	7 264	-	

**Gruppierungsplan für die in Tabelle 7 –14 ausgewiesenen
Ausgabe- bzw. Einnahmearten**

* Titel/Titelgruppe	Einnahmeart
	Verwaltungseinnahmen und dgl.
111	Gebühren, Beiträge, tarifliche und gebührenartige Entgelte
113	Erlöse aus dem Verkauf von Gegenständen der Verwaltung
119	Einnahmen aus Veröffentlichungen
119	73 Erstattung für Verbrauchsmittel
	77 Einnahmen aus Untersuchungen, Gutachten, Beratungen und Mitgliedsbeiträgen
124	Einnahmen aus Vermietung, Verpachtung und Nutzung
125	bis Erlöse aus der Veräußerung von beweglichen Sachen und Diensten aus wirtschaft-
126	licher Tätigkeit
127	
129	Sonstige Einnahmen
129	77/84 Betriebseinnahmen
131	Erlöse aus der Veräußerung von unbeweglichen Sachen, soweit nicht Grundstock-
	vermögen
132	Erlöse aus der Veräußerung von beweglichen Sachen, soweit nicht Gruppe 125 oder
	Grundstockvermögen
	Einnahmen aus Zuweisungen und Zuschüssen mit Ausnahme für Investitionen
231	Erstattungen von Verwaltungsausgaben vom Bund
233	Erstattungen von Verwaltungsausgaben von Gemeinden und Gemeindeverbänden
236	Erstattungen von Verwaltungsausgaben von Sozialversicherungsträgern sowie von
	der Bundesanstalt für Arbeit
246	Sonstige Erstattungen von Sozialversicherungsträgern sowie von der Bundesanstalt
	für Arbeit
251	Sonstige Zuweisungen vom Bund
251	71 Zuweisungen für laufende Zwecke
252	Sonstige Zuweisungen von Ländern
253	Sonstige Zuweisungen von Gemeinden und Gemeindeverbänden
256	Sonstige Zuweisungen von Sozialversicherungsträgern sowie von der Bundesanstalt
	für Arbeit
271	Erstattungen von Verwaltungsausgaben aus sonstigen Bereichen
271	73 Erstattungen für Personalausgaben
281	Sonstige Erstattungen aus dem Inland
282	Sonstige Zuschüsse aus dem Inland
287	Sonstige Zuschüsse aus dem Ausland

- Bezeichnung der Titelgruppen am Schluß der Tabelle 14.

Noch: Gruppierungsplan für die in Tabelle 7 –14 ausgewiesenen
Ausgabe- bzw. Einnahmearten

* Titel/Titelgruppe	Einnahmeart/Ausgabeart
	Einnahmen aus Schuldenaufnahmen, aus Zuweisungen und Zuschüssen für Investitionen, besondere Finanzierungseinnahmen
331	Zuweisungen für Investitionen vom Bund, Wohnungsbauprämien
331	01 Erstattung vom Bund zur Einrichtung und Ausstattung von Hochschulräumen, die durch Neu-, Um- oder Erweiterungsbauten gewonnen werden
	03 Erstattungen vom Bund
	71 Zuweisungen für Investitionen
342	Sonstige Zuschüsse für Investitionen aus dem Inland
359	Sonstige Einnahmen
	Personalausgaben
422	01 Bezüge der planmäßigen Beamten (ohne planmäßige Professoren)
	02 Bezüge der planmäßigen Professoren
	11 Bezüge der Beamten zur Anstellung
	12 Bezüge der außerplanmäßigen Professoren und Universitätsdozenten
	13 Bezüge der wissenschaftlichen Assistenten und Oberassistenten
	21 Anwärterbezüge, Unterhaltsbeihilfen für Diestanfänger
	31/41 Bezüge der abgeordneten Beamten (Richter)
	49 Kosten der Nachversicherung der ohne Ruhegehalt ausgeschiedenen Beamten
	87 Sonderprogramm von Bund und Ländern
425	Vergütung der Angestellten
426	Löhne der Arbeiter
427	Beschäftigungsentgelte, Aufwendungen für nebenamtlich und nebenberuflich Tätige
428	Nicht aufteilbare Personalausgaben
441	61 Beihilfen, Unterstützungen und dgl. an Beamte
	64 Beihilfen, Unterstützungen und dgl. an Angestellte und Arbeiter
443	Fürsorgeleistungen
451	Zuschüsse zur Gemeinschaftsverpflegung und zu Gemeinschaftsveranstaltungen
453	01 Trennungsgeld und Umzugskostenvergütungen
459	Sonstige personalbezogene Sachausgaben
	Sächliche Verwaltungsausgaben
511	Geschäftsbedarf
512	Bücher und Zeitschriften
513	Post- und Fernmeldegebühren

- Bezeichnung der Titelgruppen am Schluß der Tabelle 14.

Noch: Gruppierungsplan für die in Tabelle 7 –14 ausgewiesenen
Ausgabe- bzw. Einnahmearten

* Titel/Titelgruppe	Ausgabeart
	Noch: Sächliche Verwaltungsausgaben
514	Haltung von Dienstfahrzeugen
515	Geräte, Ausstattungs- und Ausrüstungsgegenstände, sonstige Gebrauchsgegenstände
516	Dienst- und Schutzkleidung
517	Bewirtschaftung der Grundstücke, Gebäude und Räume
517	01 Bewirtschaftung der Grundstücke, Gebäude und Räume
	05 Bewirtschaftung durch Heizung, Beleuchtung und elektrische Kraft
518	Mieten und Pachten für Grundstücke, Gebäude und Räume
519	Unterhaltung der Grundstücke und baulichen Anlagen
522	Beköstigung des Personals und von Sonstigen gegen Entgelt
523	Wissenschaftliches Schrifttum
524	Lehr- und Lernmittel
525	Aus- und Fortbildung, Umschulung
526	Kosten für Sachverständige
527	Reisekostenvergütungen für Dienstreisen
529	Repräsentationsmittel
531	Fachveröffentlichungen
532	Sonstiges
532	73 Ausgaben zur Durchführung von landwirtschaftlichen Pflichtkursen für Kandidaten der Veterinärmedizin
	77 Verwaltungsaufwand
	81 Einkauf von Tieren für Versuchszwecke
	83/84/86 Verwaltungsaufwand
533	Sonstige sächliche Verwaltungsausgaben
533	01 Ausgaben für wissenschaftliche Ausflüge der Hochschullehrer, wissenschaftliche Mitarbeiter und Studenten
	02 a) Ausgaben für die Durchführung von Übungen auf den Gebieten des Vermessungswesens und der Geologie
	b) Ausgaben für den allgemeinen Hochschulsport
	03 a) Transport, Aufbereitung und Beschaffung von Brennstoffelementen und Bauelementen für die Reaktorstation Garching
	b) Ausgaben für die Ausbildung von Sportlehrern
	77 Laufende Betriebskosten
	81 Futterkosten
	83/84 Laufende Betriebskosten

* Bezeichnung der Titelgruppen am Schluß der Tabelle 14.

Noch: Gruppierungsplan für die in Tabelle 7 –14 ausgewiesenen
Ausgabe- bzw. Einnahmearten

* Titel/Titelgruppe	Ausgabeart
	Noch: Sächliche Verwaltungsausgaben
534	Gebrauchsgüter des Verwaltungsbedarfs
535	99 Miete für Software
536	Sonstiges
546	Vermischte Verwaltungsausgaben
547	Nicht aufteilbare sächliche Verwaltungsausgaben
548	78 Ausgaben im Rahmen eines Bonussystems
	Zuschüsse für laufende Zwecke
633	Erstattungen von Verwaltungsausgaben an Gemeinden und Gemeindeverbände
643	Sonstige Erstattungen an Gemeinden und Gemeindeverbände
671	Erstattungen an Sonstige im Inland
681	Reisebeihilfen für Hochschullehrer, hauptamtliche Lehrpersonen, Assistenten und sonstige wissenschaftliche Beamte und Angestellte
684	Zuschüsse für laufende Zwecke an soziale oder ähnliche Einrichtungen
685	Mitgliedsbeiträge
686	Zuschüsse für laufende Zwecke an Ausland
	Investitionsausgaben
	Baumaßnahmen
701	Kleine Neu-, Um- und Erweiterungsbauten
710-749	Staatlicher Hochbau
	Ersteinrichtungen und sonstiger Erwerb von beweglichen Sachen
811	Erwerb von Dienstfahrzeugen
812	Erwerb von Geräten, Ausstattungs- und Ausrüstungsgegenständen im Inland
813	Erwerb von sonstigen beweglichen Sachen im Inland
817	Erwerb von Geräten, Ausstattungs- und Ausrüstungsgegenständen im Ausland
883	Zuweisungen an Gemeinden und Gemeindeverbände
891	Zuschüsse für Investitionen an sonstige Bereiche
892	Zuschüsse für Investitionen
893	Sonstige Ausgaben für Investitionen

* Bezeichnung der Titelgruppen am Schluß der Tabelle 14.

Tabelle 7. Ausgaben bzw. Einnahmen der Hochschulen 2002 (ohne Hochschulkliniken)
nach Lehr- und Forschungsbereichen und Titeln 1)

in Euro

Fächergruppe/Lehr- und Forschungsbereich							
Ausgabeart		Einnahmeart		Ausgabeart		Einnahmeart	
Titel 2)	Betrag Euro	Titel 2)	Betrag Euro	Titel 2)	Betrag Euro	Titel 2)	Betrag Euro
Sprach- und Kulturwissenschaften				547 72	83 899	-	-
01 Evangelische Theologie				73	136 129	-	-
422 01	314 724	129 77	15 958	77	1 263	-	-
02	3 021 270	251 71	40 676	92	227 578	-	-
11	35 008	282 01	47 215	681 06	1 879	-	-
13	1 005 102	72	148 781	812 73	4 116	-	-
425 01	1 103 733	92	738 728	76	31 117	-	-
04	987 446	-	-	813 99	1 096	-	-
05	174 706	-	-	Summe	16 812 400	Summe	940 268
15	29 964	-	-	darunter	-	darunter	-
17	34 739	-	-	Titelgruppe	73 76	Titelgruppe	73 76
41	1 411	-	-				
71	36 194	-	-	03 Religionspädagogik und kirchliche Bildungsarbeit			
72	51 685	-	-	422 01	631 292	282 01	19 379
73	188 437	-	-	02	471 616	02	87 511
91	1 798	-	-	12	31 410	92	12 710
92	654 916	-	-	13	31 221	-	-
426 20	28 723	-	-	425 01	299 079	-	-
427 73	10 095	-	-	04	96 626	-	-
99	2 701	-	-	05	374 222	-	-
428 04	15 852	-	-	15	14 498	-	-
51	16 715	-	-	72	15 806	-	-
73	6 902	-	-	73	8 706	-	-
459 01	33	-	-	91	35 078	-	-
72	6 000	-	-	92	6 422	-	-
77	7 631	-	-	427 01	56 900	-	-
92	686	-	-	73	52 463	-	-
511 01	672	-	-	428 02	15 604	-	-
513 73	21 237	-	-	51	2 240	-	-
515 73	45 096	-	-	73	650	-	-
519 01	55 125	-	-	451 01	20	-	-
523 73	304 699	-	-	512 01	5 059	-	-
524 73	947	-	-	513 73	9 128	-	-
533 01	4 149	-	-	515 73	894	-	-
547 71	6 184	-	-	519 01	14 909	-	-
72	58 945	-	-	523 73	34 242	-	-
73	121 637	-	-	527 01	13 960	-	-
77	4 078	-	-	02	33 147	-	-
92	44 142	-	-	533 01	13 359	-	-
681 06	2 873	-	-	546 49	2 015	-	-
701 01	64 165	-	-	547 72	18 032	-	-
812 76	175 972	-	-	73	16 510	-	-
817 76	1 643	-	-	91	318	-	-
Summe	8 648 035	Summe	991 358	92	460	-	-
darunter	-	darunter	-	681 06	494	-	-
Titelgruppe 73	699 050	Titelgruppe 73	-	812 76	22 949	-	-
76	177 615	76	-				
02 Katholische Theologie				Summe	2 329 329	Summe	119 600
422 01	732 120	111 01	23 193	darunter	-	darunter	-
02	6 270 131	113 01	8 127	Titelgruppe	73 76	Titelgruppe	73 76
11	131 988	02	6 308				
12	87 888	129 01	5 511	422 01	117 442	111 01	226 473
13	1 895 997	282 01	105 326	02	2 177 270	113 02	6 353
45	2 700	72	83 128	12	39 531	129 01	763
425 01	2 548 825	92	708 675	13	707 251	251 01	37 300
04	1 780 778	-	-	94	109 241	71	1 551
05	698 723	-	-	425 01	1 291 052	252	330 811
15	199 661	-	-	04	339 372	281 01	1 206 121
17	64 843	-	-	05	154 408	94	405 423
72	137 132	-	-	15	179 139	282 01	95 042
73	366 500	-	-	17	23 470	72	54 782
91	1 503	-	-	72	92 579	92	261 556
92	340 827	-	-	73	147 394	-	-
427 73	28 533	-	-	92	209 850	-	-
428 02	2 264	-	-	94	252 618	-	-
04	2 485	-	-	426 20	12 344	-	-
51	29 517	-	-	72	21 292	-	-
72	4 977	-	-	427 01	853 835	-	-
73	9 820	-	-	73	23 276	-	-
92	132	-	-	428 04	20 322	-	-
453 01	5 626	-	-	73	5 174	-	-
459 01	853	-	-	459 01	1 321	-	-
72	675	-	-	72	7 211	-	-
92	109 657	-	-	511 01	30 393	-	-
512 01	56 948	-	-	512 01	3 413	-	-
513 73	27 353	-	-	513 01	15 523	-	-
515 73	101 470	-	-	73	12 588	-	-
99	1 988	-	-	515 01	62 002	-	-
519 01	26 342	-	-	73	33 404	-	-
522 99	1 786	-	-	99	662	-	-
523 73	643 555	-	-	518 01	338 738	-	-
524 73	8 308	-	-	519 01	414 594	-	-
527 01	128	-	-	523 73	360 274	-	-
533 01	2 270	-	-				
546 49	1 020	-	-				

1) Universitäten, Kunst-, Fach- und sonstige Hochschulen.- 2) Bezeichnung der Titel-Gruppen am Schluß der Tabelle 14.

Tabelle 7. Ausgaben bzw. Einnahmen der Hochschulen 2002 (ohne Hochschulkliniken)
nach Lehr- und Forschungsbereichen und Titeln 1)

in Euro

Fächergruppe/Lehr- und Forschungsbereich							
Ausgabeart		Einnahmeart		Ausgabeart		Einnahmeart	
Titel 2)	Betrag Euro	Titel 2)	Betrag Euro	Titel 2)	Betrag Euro	Titel 2)	Betrag Euro
noch: 04 Philosophie				06 Bibliothekswesen, Dokumentation, Publizistik			
524 01	3 455	—	—	422 01	86 138	129 77	9 493
73	3 353	—	—	02	653 924	271 01	20 006
529 01	23 783	—	—	11	22 975	282 01	12 041
533 01	303	—	—	13	279 679	72	22 225
547 72	91 260	—	—	425 01	768 259	92	49 942
73	82 694	—	—	04	132 004	287	108 823
92	23 881	—	—	05	242 508	—	—
94	7 990	—	—	15	11 719	—	—
681 06	1 532	—	—	17	13 205	—	—
685 01	1 973	—	—	72	15 726	—	—
701 01	283 176	—	—	73	57 897	—	—
812 01	1 052	—	—	92	46 479	—	—
76	26 322	—	—	93	12 003	—	—
99	102 769	—	—	427 01	1 758	—	—
813 99	872	—	—	73	22 141	—	—
Summe	8 711 398	Summe	2 513 509	428 04	36 472	—	—
darunter	—	darunter	—	51	1 638	—	—
Titelgruppe 73	668 157	Titelgruppe 73	—	73	220	—	—
76	26 322	76	—	451 01	188	—	—
				459 01	3 858	—	—
				511 01	1 907	—	—
				513 01	435	—	—
				73	9 964	—	—
				515 21	8 265	—	—
				73	26 569	—	—
422 01	894 730	129 01	4 792	99	20 156	—	—
02	7 321 928	77	1 491	518 01	2 733	—	—
11	132 248	251 71	32 046	522 99	6 486	—	—
13	1 981 234	282 01	297 821	523 73	502 519	—	—
31	28 656	02	25 456	527 01	1 178	—	—
45	1 485	72	803 695	535 99	918	—	—
425 01	2 590 095	92	1 905 073	547 72	20 682	—	—
04	1 085 304	287	18 194	73	259 302	—	—
05	603 123	—	—	77	1 833	—	—
12	20 188	—	—	83	1 635	—	—
15	277 462	—	—	92	12 889	—	—
17	27 518	—	—	93	2 779	—	—
71	29 992	—	—	812 02	18 301	—	—
72	718 633	—	—	813 99	1 824	—	—
73	362 988	—	—	Summe	3 309 166	Summe	222 530
74	27 442	—	—	darunter	—	darunter	—
81	46 430	—	—	Titelgruppe 73	878 612	Titelgruppe 73	—
83	7 453	—	—				
91	24 768	—	—				
92	1 556 927	—	—				
93	3 174	—	—				
426 20	29 951	—	—				
92	874	—	—				
427 73	36 844	—	—				
428 04	23 080	—	—				
51	32 770	—	—	422 01	538 077	124	1 252
72	7 189	—	—	02	834 194	129 77	2 486
73	17 882	—	—	13	356 238	251 71	1 176 129
453 01	5 885	—	—	425 01	901 888	282 01	500
459 01	4 226	—	—	04	121 045	72	566 635
72	1 050	—	—	05	36 968	92	311 080
81	469	—	—	15	98 856	287	54 778
92	92 138	—	—	17	48 107	—	—
513 73	48 252	—	—	71	692 959	—	—
515 73	101 700	—	—	72	349 609	—	—
99	4 066	—	—	73	185 217	—	—
519 01	88 160	—	—	91	340	—	—
522 99	1 498	—	—	92	134 194	—	—
523 73	1 192 308	—	—	93	17 304	—	—
524 73	9 441	—	—	427 73	25 747	—	—
533 01	65 173	—	—	428 04	27 617	—	—
546 49	921	—	—	73	3 973	—	—
547 71	10 656	—	—	459 01	1 460	—	—
72	389 809	—	—	72	316	—	—
73	280 681	—	—	92	8 428	—	—
74	416 551	—	—	513 73	17 052	—	—
77	10 734	—	—	515 73	42 226	—	—
81	3 933	—	—	99	5 895	—	—
83	6 061	—	—	523 73	413 106	—	—
91	594	—	—	524 73	3 363	—	—
92	332 504	—	—	533 01	6 132	—	—
93	27 803	—	—	547 71	727 684	—	—
681 06	501	—	—	72	309 306	—	—
715 61	704 372	—	—	73	51 031	—	—
812 72	700	—	—	74	3 000	—	—
73	888	—	—	77	19	—	—
76	153 194	—	—	91	26 000	—	—
813 99	404	—	—	92	221 627	—	—
Summe	21 845 040	Summe	3 088 568	93	49 133	—	—
darunter	—	darunter	—	812 72	4 249	—	—
Titelgruppe 73	2 050 984	Titelgruppe 73	—	76	6 761	—	—
76	153 194	76	—	93	9 686	—	—

1) Universitäten, Kunst-, Fach- und sonstige Hochschulen.- 2) Bezeichnung der Titel-Gruppen am Schluß der Tabelle 14.

Tabelle 7. Ausgaben bzw. Einnahmen der Hochschulen 2002 (ohne Hochschulkliniken)
nach Lehr- und Forschungsbereichen und Titeln 1)

in Euro

Fächergruppe/Lehr- und Forschungsbereich									
Ausgabeart		Einnahmeart		Ausgabeart		Einnahmeart			
Titel 2)	Betrag Euro	Titel 2)	Betrag Euro	Titel 2)	Betrag Euro	Titel 2)	Betrag Euro		
noch: 07 Allgemeine und vergleichende Literatur- und Sprachwissenschaft				546	49	7	149	-	-
813	99	1	416	-	-	547	71	41	948
						72		262	938
						73		266	304
						74		60	797
						77		34	792
						80		2	881
Summe		Summe				81		70	823
darunter	6 280 223	darunter	2 112 860			83		27	134
Titelgruppe 73	741 715	Titelgruppe 73	1 252			91		38	629
76	6 761	76	-			92		325	650
08 Altphilologie (Klassische Philologie), Neugriechisch				93					
422	01	685	925	113	02	684	80	4	236
	02	1 761	187	251	71	812	73		632
	12	13	112	282	72	76		101	267
	13	234	042			83			494
	15	108	754	92	715	813	99	1	416
425	01	743	536	-	-	Summe		25	320 313
	04	264	334	-	-	darunter		Summe	4 914 979
	05	210	765	-	-	Titelgruppe 73	1 540 899	Titelgruppe 73	-
	15	108	754	-	-	76	101 267	76	-
	17	14	667	-	-	10 Anglistik, Amerikanistik			
	71	6	148	-	-	422	01	1 746	270
	72	101	775	-	-	02		3 472	480
	73	53	806	-	-	11		102	686
427	73	31	317	-	-	13		863	959
428	04	7	777	-	-	31		74	995
	73		557	-	-	45			660
459	01		300	-	-	425	01	3 267	651
513	73	4	131	-	-	04		1 301	407
515	73	15	218	-	-	05		14	224
523	73	180	083	-	-	15		508	833
524	73	1	974	-	-	17		139	577
533	01	12	058	-	-	71		68	351
547	71		488	-	-	72		137	526
	72	25	803	-	-	73		314	833
	73	19	393	-	-	91		25	030
	83	2	330	-	-	92		327	172
812	73	4	744	-	-	427	01	19	090
817	76	27	474	-	-	73		104	624
	76		916	-	-	428	04	122	100
Summe	4 532 614	Summe	162 849			51		2	826
darunter		darunter				72		1	141
Titelgruppe 73	311 223	Titelgruppe 73	-			73		4	845
76	28 390	76	-			90		14	884
09 Germanistik (Deutsch, germanische Sprachen ohne Anglistik)				459	01	3	934	-	-
422	01	2 260	280	113	02	72		3	483
	02	6 459	460	129	01	77		1	093
	11	100	827			78		74	597
	13	1 948	123			92		3	600
	31	19	701	251	01	513	73	23	912
	45		928	71	77	515	73	77	710
425	01	4 392	802	282	01	99		3	993
	04	1 188	987			522	99	2	536
	05	927	194			523	73	614	328
	15	728	183			524	73	14	665
	17	298	168			533	01	5	713
	71	70	448			547	71	4	416
	72	423	342			72		260	351
	73	454	106			73		108	785
	74	17	292			77		33	877
	83	16	273			78		59	743
	91	993	485			91		3	788
	92	2 419	608			92		651	329
427	73	106	330			812	72	1	014
	74	16	284			76		40	322
428	04	237	069			813	99	603	-
	51	20	426			Summe		14	625 956
	72	100	781			darunter		Summe	1 393 275
	73	8	583			Titelgruppe 73	1 263 702	darunter	-
	92	60	444			76	40 322	Titelgruppe 73	-
453	01	20	331			11 Romanistik			
459	01	10	394			422	01	1 220	153
	71	9	058			02		3 714	927
	91	1	725			11		89	824
	92	40	792			13		1 114	595
511	01	2	766			45		785	785
513	73	42	765			425	01	2 994	844
515	73	96	602			04		640	395
	99	7	812			05		258	077
519	01		929			15		540	075
522	99		888			17		180	416
523	73	559	962			71		74	566
524	73	5	615			72		140	708
527	01		596						
533	01	9	378						

1) Universitäten, Kunst-, Fach- und sonstige Hochschulen.- 2) Bezeichnung der Titel-Gruppen am Schluß der Tabelle 14.

Tabelle 7. Ausgaben bzw. Einnahmen der Hochschulen 2002 (ohne Hochschulkliniken) nach Lehr- und Forschungsbereichen und Titeln 1)

in Euro

Fächergruppe/Lehr- und Forschungsbereich							
Ausgabeart		Einnahmeart		Ausgabeart		Einnahmeart	
Titel 2)	Betrag Euro	Titel 2)	Betrag Euro	Titel 2)	Betrag Euro	Titel 2)	Betrag Euro
noch: 11 Romanistik				425 72	362 477	-	-
425 73	230 054	-	-	73	192 912	-	-
74	30 339	-	-	74	17 405	-	-
77	168	-	-	77	466	-	-
91	157 576	-	-	91	214 262	-	-
92	365 789	-	-	92	771 449	-	-
427 73	78 677	-	-	427 73	34 886	-	-
428 04	71 989	-	-	74	2 917	-	-
51	2 900	-	-	428 04	5 943	-	-
72	22 888	-	-	51	53 198	-	-
73	6 718	-	-	73	6 830	-	-
92	31 608	-	-	459 01	1 103	-	-
459 01	2 154	-	-	72	9 942	-	-
71	1 088	-	-	89	17 339	-	-
72	2 600	-	-	513 01	92 964	-	-
89	18 139	-	-	73	28 329	-	-
92	7 297	-	-	99	384	-	-
513 73	19 003	-	-	515 73	55 856	-	-
515 73	46 682	-	-	99	19 796	-	-
99	29 844	-	-	519 01	2 286	-	-
523 73	428 814	-	-	522 99	2 496	-	-
524 73	5 233	-	-	523 73	375 372	-	-
533 01	3 000	-	-	524 73	3 841	-	-
547 71	15 500	-	-	533 01	10 969	-	-
72	91 792	-	-	547 72	311 782	-	-
73	134 031	-	-	73	115 774	-	-
74	2 816	-	-	74	12 592	-	-
77	5 150	-	-	77	10 214	-	-
80	2 812	-	-	91	6 716	-	-
91	7 363	-	-	92	71 839	-	-
92	22 619	-	-	812 76	28 415	-	-
812 76	11 176	-	-	92	557	-	-
99	194	-	-	813 99	2 958	-	-
813 99	3 676	-	-	817 76	3 340	-	-
Summe	12 829 054	Summe	1 042 350	Summe	9 642 562	Summe	1 762 783
darunter		darunter		darunter		darunter	
Titelgruppe 73	949 212	Titelgruppe 73	-	Titelgruppe 73	813 800	Titelgruppe 73	-
76	11 176	76	-	76	31 755	76	-
12 Slawistik, Baltistik, Finno-Ugristik				14 Psychologie			
422 01	191 624	251 71	50 216	422 01	1 369 673	111 01	1 757
02	1 237 247	282 01	7 300	02	3 784 251	129 01	50 729
13	166 991	72	101 459	11	146 508	77	153 012
425 01	1 368 839	92	67 238	13	1 323 538	251 01	227 026
04	150 968	-	-	31	35 093	71	1 574 128
05	18 146	-	-	94	72 305	282 01	24 995
15	361 192	-	-	425 01	3 382 042	72	2 189 430
71	28 598	-	-	04	1 483 384	92	1 486 760
72	2 354	-	-	05	358 340	287	459 070
73	17 418	-	-	12	28 429	-	-
74	37 260	-	-	15	322 630	-	-
92	46 535	-	-	17	244 067	-	-
427 73	5 017	-	-	41	209	-	-
428 04	5 094	-	-	71	1 455 993	-	-
73	250	-	-	72	1 060 221	-	-
459 01	755	-	-	73	242 231	-	-
513 73	2 989	-	-	77	259 985	-	-
515 73	16 024	-	-	83	78 958	-	-
523 73	115 717	-	-	92	1 291 004	-	-
524 73	1 446	-	-	93	455 464	-	-
533 01	3 495	-	-	426 20	78 342	-	-
547 71	17 678	-	-	427 73	51 927	-	-
72	114 807	-	-	428 04	60 853	-	-
73	25 817	-	-	51	9 309	-	-
74	70	-	-	72	1 434	-	-
92	31 223	-	-	73	2 532	-	-
812 76	4 446	-	-	92	53 254	-	-
Summe	3 972 000	Summe	226 213	459 01	8 209	-	-
darunter		darunter		72	64	-	-
Titelgruppe 73	184 678	Titelgruppe 73	-	92	216	-	-
76	4 446	76	-	513 73	68 759	-	-
13 Außereuropäische Sprach- und Kulturwissenschaften				515 73	156 877	-	-
422 01	155 448	129 01	6 360	99	13 703	-	-
02	2 731 372	77	3 150	519 01	379	-	-
11	50 940	256	6 089	522 99	1 834	-	-
13	641 329	282 01	43 610	523 73	405 783	-	-
45	2 700	02	195 200	524 73	11 772	-	-
425 01	1 796 947	72	657 151	533 01	5 655	-	-
04	366 026	74	5 248	547 51	36 764	-	-
05	293 370	92	856 471	71	311 154	-	-
12	20 490	-	-	72	829 584	-	-
15	633 705	-	-	73	454 106	-	-
17	102 626	-	-	77	360 910	-	-
				80	3 973	-	-
				83	23 205	-	-
				91	92	-	-
				92	212 780	-	-
				93	94 712	-	-
				685 85	3 730	-	-

1) Universitäten, Kunst-, Fach- und sonstige Hochschulen.- 2) Bezeichnung der Titel-Gruppen am Schluß der Tabelle 14.

Tabelle 7. Ausgaben bzw. Einnahmen der Hochschulen 2002 (ohne Hochschulkliniken)
nach Lehr- und Forschungsbereichen und Titeln 1)

in Euro

Fächergruppe/Lehr- und Forschungsbereich							
Ausgabeart		Einnahmeart		Ausgabeart		Einnahmeart	
Titel 2)	Betrag Euro	Titel 2)	Betrag Euro	Titel 2)	Betrag Euro	Titel 2)	Betrag Euro
noch: 14 Psychologie				425 04	206 661	-	-
701 01	28 467	-	-	05	114 289	-	-
741 41	5 457	-	-	71	1 528	-	-
812 51	7 033	-	-	72	88 720	-	-
71	25 004	-	-	73	64 691	-	-
72	2 933	-	-	93	7 828	-	-
73	8 376	-	-	427 73	25 024	-	-
75	916	-	-	428 04	24 593	-	-
76	269 187	-	-	73	100	-	-
77	444	-	-	459 01	1 278	-	-
92	14 354	-	-	72	45	-	-
93	7 821	-	-	513 73	8 992	-	-
813 99	3 753	-	-	515 73	32 967	-	-
Summe	21 029 982	Summe	6 166 907	99	17 779	-	-
darunter		darunter		522 99	3 344	-	-
Titelgruppe 73	1 402 363	Titelgruppe 73	-	523 73	15 680	-	-
75	916	75	-	533 01	1 922	-	-
76	269 187	76	-	547 71	6 904	-	-
				72	46 718	-	-
				73	30 380	-	-
				93	3 409	-	-
				812 76	5 293	-	-
				813 99	1 026	-	-
15 Pädagogik, Erziehungswissenschaften							
422 01	2 375 089	119 73	61	Summe	2 477 293	Summe	154 004
02	3 504 642	129 01	6 766	darunter		darunter	
11	30 142	77	30 872	Titelgruppe 73	177 834	Titelgruppe 73	-
13	1 224 723	251 01	3 128	76	5 293	76	-
31	435 871	71	650 047				
425 01	2 391 952	282 01	407 294	17 Lehramt an Grund- und Hauptschulen			
04	1 358 907	72	961 217	- nur Nürnberg -			
05	276 965	92	587 105				
12	13 792	-	-	422 01	885 121	129 77	11 232
15	473 927	-	-	02	1 837 722	251 71	453 569
17	68 870	-	-	11	95 840	282 72	224 686
71	362 855	-	-	13	438 105	92	129 696
72	716 823	-	-	31	61 148		184 949
73	293 300	-	-	425 01	661 683	-	-
77	5 812	-	-	04	367 041	-	-
83	31 764	-	-	05	67 913	-	-
92	541 897	-	-	12	30 356	-	-
93	659	-	-	15	438 858	-	-
427 73	71 441	-	-	17	29 724	-	-
428 04	104 306	-	-	71	202 148	-	-
51	21 888	-	-	72	101 659	-	-
72	168 095	-	-	73	79 628	-	-
73	5 511	-	-	83	48 723	-	-
453 01	29 601	-	-	91	3 249	-	-
459 01	5 946	-	-	92	89 323	-	-
72	612	-	-	426 20	28 435	-	-
77	211	-	-	427 73	165 394	-	-
89	3 673	-	-	99	6 999	-	-
92	1 331	-	-	428 04	2 963	-	-
512 01	13 255	-	-	51	16 454	-	-
513 73	41 863	-	-	73	5 596	-	-
515 73	90 412	-	-	511 01	2 278	-	-
99	29 532	-	-	512 01	1 917	-	-
519 01	336 144	-	-	513 01	24 826	-	-
522 99	8 383	-	-	73	19 263	-	-
523 73	360 708	-	-	515 01	3 686	-	-
524 73	5 513	-	-	73	57 369	-	-
533 01	14 635	-	-	516 01	96	-	-
546 49	5 379	-	-	519 01	5 103	-	-
547 51	12 277	-	-	523 73	66 650	-	-
71	261 944	-	-	533 01	11 372	-	-
72	357 583	-	-	547 71	193 868	-	-
73	267 758	-	-	72	95 769	-	-
77	28 486	-	-	73	112 198	-	-
83	46 712	-	-	77	6 543	-	-
92	89 763	-	-	83	14 456	-	-
93	2 126	-	-	91	6 710	-	-
99	1 054	-	-	92	19 262	-	-
701 01	38 919	-	-	93	21 760	-	-
812 71	1 849	-	-	681 06	2 492	-	-
72	2 133	-	-	812 76	172 793	-	-
73	18 289	-	-	Summe	6 502 493	Summe	1 004 132
76	149 589	-	-	darunter		darunter	
813 99	5 426	-	-	Titelgruppe 73	506 098	Titelgruppe 73	-
Summe	16 710 337	Summe	2 646 490	76	172 793	76	-
darunter		darunter					
Titelgruppe 73	1 154 795	Titelgruppe 73	61	90 Sprach- und Kulturwissenschaften			
76	149 589	76	-	- soweit nicht aufteilbar -			
16 Sonderpädagogik, Heilpädagogik							
422 01	739 965	251 71	8 356	422 01	689 803	129 01	1 496
02	449 932	282 72	145 648	02	437 311	77	308
13	97 098	-	-	11	46 877	251 71	41 940
31	68 713	-	-	13	168 059	282 01	6 000
425 01	412 414	-	-	31	73 620	72	100 987
				425 01	931 648	-	-

1) Universitäten, Kunst-, Fach- und sonstige Hochschulen.- 2) Bezeichnung der Titel-Gruppen am Schluß der Tabelle 14.

Tabelle 7. Ausgaben bzw. Einnahmen der Hochschulen 2002 (ohne Hochschulkliniken)
nach Lehr- und Forschungsbereichen und Titeln 1)

in Euro

Fächergruppe/Lehr- und Forschungsbereich							
Ausgabeart		Einnahmeart		Ausgabeart		Einnahmeart	
Titel 2)	Betrag Euro	Titel 2)	Betrag Euro	Titel 2)	Betrag Euro	Titel 2)	Betrag Euro
noch: 90 Sprach- und Kulturwissenschaften - soweit nicht aufteilbar -				427 99	1 195	-	-
425 04	13 995	-	-	428 04	5 086	-	-
15	1 079 619	-	-	51	1 500	-	-
17	45 113	-	-	73	434	-	-
71	61 389	-	-	459 01	712	-	-
72	12 310	-	-	72	9 246	-	-
73	169 758	-	-	89	16 023	-	-
74	40 261	-	-	92	465	-	-
83	57 242	-	-	511 01	2 289	-	-
84	11 523	-	-	513 73	10 563	-	-
89	5 971	-	-	514 72	77	-	-
91	56 882	-	-	515 73	59 407	-	-
93	6 981	-	-	517 01	21 171	-	-
427 73	782 354	-	-	519 01	182 873	-	-
91	2 961	-	-	523 73	72 127	-	-
99	458	-	-	524 73	992	-	-
428 04	16 906	-	-	527 01	2 243	-	-
51	373 458	-	-	533 01	3 163	-	-
73	60 469	-	-	02	475 863	-	-
459 01	380	-	-	85	849 230	-	-
72	32	-	-	534 01	325 739	-	-
77	1 371	-	-	547 71	26 305	-	-
511 01	1 269	-	-	72	294 975	-	-
513 73	11 652	-	-	73	370 948	-	-
515 73	215 588	-	-	77	136 311	-	-
519 01	1 138 056	-	-	83	24 776	-	-
523 73	59 217	-	-	85	14 395	-	-
524 73	684	-	-	92	4 633	-	-
527 01	5 194	-	-	93	25 850	-	-
533 01	107 787	-	-	681 06	63	-	-
547 51	41 489	-	-	701 01	531 553	-	-
71	1 096	-	-	710 74	141 270	-	-
72	88 274	-	-	712 66	475 762	-	-
73	223 028	-	-	721 22	2 379	-	-
74	12 720	-	-	730 12	550 705	-	-
77	7 530	-	-	736 01	3 778	-	-
83	17 586	-	-	740 61	4 906 374	-	-
91	7 144	-	-	747 31	2 088	-	-
681 06	10 045	-	-	811 01	2 323	-	-
685 85	22 504	-	-	812 72	2 574	-	-
701 01	164 031	-	-	73	58 617	-	-
812 73	1 370	-	-	76	205 056	-	-
75	13 112	-	-	85	37 926	-	-
76	192 489	-	-	Summe	21 298 180	Summe	2 228 536
Summe	7 439 482	Summe	150 731	darunter		darunter	
Titelgruppe 73	1 524 120	Titelgruppe 73	-	Titelgruppe 73	774 531	Titelgruppe 73	3 637
75	13 112	75	-	76	205 056	76	-
76	192 489	76	-	Sport		zusammen	2 228 536
Sprach- und Kulturwissenschaften		zusammen	29 613 406	darunter		Titelgruppe 73	3 637
zusammen	193 017 677	73	1 313	Titelgruppe 76	205 056	76	-
darunter		75	-	Rechts-, Wirtschafts- und Sozialwissenschaften			
Titelgruppe 73	16 315 619	76	-	19 Politik- und Sozialwissenschaften			
75	14 028			422 01	3 581 071	111 01	7 306
76	1 424 665			02	4 526 189	119 01	2 543
Sport				11	75 328	49	1 956
18 Sport				13	1 722 162	124	12 621
422 01	4 212 644	111 12	31 565	425 01	2 728 437	129 01	170
02	949 065	119 11	1 104 654	04	1 493 458	77	22 761
13	136 550	12	158 545	05	468 141	251 01	379 132
45	5 269	73	1 029	11	59 338	71	471 929
425 01	3 568 121	124	63 241	15	282 040	252	1 087 300
04	198 189	129 01	86 647	17	183 014	282 01	314 550
05	73 914	77	90 679	71	655 705	02	359 686
15	501 783	251 01	63 241	72	1 760 306	72	3 045 438
17	168	71	36 652	73	409 014	91	580 874
41	3 032	253	70 613	74	69 046	92	1 152 275
71	60 637	282 01	31 146	91	791 075	287	99 765
72	278 798	72	443 240	92	611 120	-	-
73	164 358	92	17 948	93	96 895	-	-
77	48 327	287	70 945	427 01	131 052	-	-
85	702	-	-	73	30 652	-	-
92	15 704	-	-	428 04	129 339	-	-
94	117 989	-	-	51	14 136	-	-
426 05	46 337	-	-	72	15 174	-	-
20	1 017 816	-	-	73	6 288	-	-
85	2 633	-	-	459 01	6 521	-	-
427 73	37 085	-	-	49	8 896	-	-
		-	-	71	8 862	-	-
		-	-	72	3 047	-	-
		-	-	91	1 561	-	-

1) Universitäten, Kunst-, Fach- und sonstige Hochschulen.- 2) Bezeichnung der Titel-Gruppen am Schluß der Tabelle 14.

Tabelle 7. Ausgaben bzw. Einnahmen der Hochschulen 2002 (ohne Hochschulkliniken)
nach Lehr- und Forschungsbereichen und Titeln 1)

in Euro

Fächergruppe/Lehr- und Forschungsbereich									
Ausgabeart		Einnahmeart		Ausgabeart		Einnahmeart			
Titel 2)	Betrag Euro	Titel 2)	Betrag Euro	Titel 2)	Betrag Euro	Titel 2)	Betrag Euro		
noch: 19 Politik- und Sozialwissenschaften				511	72	3 640	-		
459	92	60	863	73	16 956	-	-		
511	01	12	828	513	01	3 046	-		
513	01	13	834	73	26 940	-	-		
73	41	527	-	515	01	2 020	-		
99	72	72	-	21	15 388	-	-		
514	01	5	475	73	113 245	-	-		
515	21	2	942	99	57 110	-	-		
73	58	397	-	517	72	1 612	-		
99	17	643	-	73	689	-	-		
517	01	20	013	518	11	34 589	-		
05	173	700	-	72	2 191	-	-		
519	01	27	969	73	1 809	-	-		
522	99	6	585	519	01	185 269	-		
523	73	587	006	522	99	28 891	-		
524	01	10	598	523	73	175 321	-		
73	15	041	-	524	01	968	-		
525	01	3	438	73	1 069	-	-		
527	01	18	401	525	01	6 023	-		
533	01	2	387	72	50	-	-		
547	51	4	093	73	20	-	-		
71	226	575	-	99	348	-	-		
72	1	245 421	-	527	01	24 818	-		
73	380	186	-	02	5 791	-	-		
74	71	763	-	21	84	-	-		
77	25	637	-	72	7 491	-	-		
91	72	422	-	73	41 269	-	-		
92	501	448	-	529	01	17 433	-		
93	42	558	-	72	1 382	-	-		
99	763	-	-	73	173	-	-		
633	01	888	-	531	01	12 046	-		
812	01	99	614	72	1 906	-	-		
02	158	817	-	533	01	32 029	-		
71	396	-	-	02	9 789	-	-		
73	9	347	-	534	99	23 262	-		
76	77	537	-	535	99	12 951	-		
99	138	-	-	536	01	1 498	-		
813	99	5	376	546	49	20 662	-		
817	76	12	-	547	49	1 520	-		
Summe	23 869	577	Summe	7 538	306	Summe			
darunter			darunter			darunter			
Titelgruppe 73	1 537	458	Titelgruppe 73			Titelgruppe 73			
76	77	549	76			76			
20 Sozialwesen				681	01	332 653	-		
422	01	1 649 785	111	01	5 305	-	-		
02	8 390	667	03	12 000	2 185	-	-		
03	134	291	05	286 526	394	-	-		
05	275	838	113	02	3 600	-	-		
11	8	344	119	11	7 307	-	-		
13	118	560	49	686	73	13 260	-		
41	19	840	129	01	89 963	-	-		
45	4	600	236	76	4 188	-	-		
425	01	4 681 312	251	01	20 000	-	-		
04	92	968	71	73	16 506	-	-		
05	59	526	252	76	24 546	-	-		
12	1	109	271	03	16 187	-	-		
15	59	697	01	77	2 133	-	-		
41	1	239	282	01	67 709	-	-		
71	3	955	02	99	12 558	-	-		
72	26	166	72	506 993	Summe	19 345 928	Summe		
73	90	063	92	42 509	darunter	839 017	darunter		
83	9	805	1	28 242	Titelgruppe 73	24 546	Titelgruppe 73		
91	174	987	359	1 430 798	76		76		
92	12	313							
99	32	722							
426	20	4 889							
72	35	147							
427	01	872 017							
02	90	000							
03	66	702							
72	129	709							
73	55	359							
99	564	-							
428	02	5 628							
04	13	532							
51	48	290							
72	17	011							
73	5	228							
90	3	317							
451	01	569							
453	01	20 007							
459	01	8 184							
71	6	860							
72	15	923							
77	344	-							
92	4	500							
511	01	30 655							
				21 Rechtswissenschaft					
				422	01	820 526	113	02	2 104
				02	10 303	705	119	73	134
				11	44	012	124		1 476
				13	4	439 417	129	01	35 100
				45	3	700	77		38
				94	109	354	246		5 524
				425	01	5 569 174	251	71	115 579
				04	3 925	844	271	01	553
				05	581	772	73		975
				15	735	199	282	01	440 739
				17	163	944	02		43 267
				71	82	816	72		559 009
				72	318	484	92		486 757
				73	1 241	138	287		63 520
				74	13	692			
				77	3	924			
				83	99	337			
				91	34	609			
				92	459	376			
				93	2	814			
				426	20	56 397			
				427	73	52 148			

1) Universitäten, Kunst-, Fach- und sonstige Hochschulen.- 2) Bezeichnung der Titel-Gruppen am Schluß der Tabelle 14.

Tabelle 7. Ausgaben bzw. Einnahmen der Hochschulen 2002 (ohne Hochschulkliniken)
nach Lehr- und Forschungsbereichen und Titeln 1)

in Euro

Fächergruppe/Lehr- und Forschungsbereich							
Ausgabeart		Einnahmeart		Ausgabeart		Einnahmeart	
Titel 2)	Betrag Euro	Titel 2)	Betrag Euro	Titel 2)	Betrag Euro	Titel 2)	Betrag Euro
noch: 21 Rechtswissenschaft				812 02	5 413	-	-
427 74	299	-	-	Summe	4 072 093	Summe	3 945 461
99	12 244	-	-	darunter		darunter	
428 01	3 207	-	-	Titelgruppe 73	1 184	Titelgruppe 73	-
04	121 327	-	-	23 Wirtschaftswissenschaften			
51	226 823	-	-	(FH: Betriebswirtschaft)			
73	25 314	-	-	422 01	4 783 835	111 01	1 406 538
451 01	190	-	-	02	30 633 568	02	57
459 01	11 487	-	-	11	193 451	04	739 939
72	4 807	-	-	13	5 304 150	05	218 870
92	2 569	-	-	31	249 201	06	3 011
93	4 450	-	-	41	47 085	113 01	912
511 01	5 279	-	-	45	261	02	7 718
513 01	6 624	-	-	65	248 326	119 01	225
73	70 375	-	-	92	287 956	124	1 032
515 73	104 176	-	-	94	428 220	129 01	357 155
99	33 509	-	-	425 01	11 005 298	77	24 050
517 01	32 032	-	-	04	16 624 778	251 01	501 412
05	8 936	-	-	05	848 297	71	2 370 747
518 11	7 041	-	-	15	2 567 248	271 73	1 350
519 01	69 637	-	-	17	418 568	281 94	20 663
522 99	8 269	-	-	41	50 194	282 01	2 093 657
523 73	2 271 087	-	-	61	520 161	72	3 960 442
524 01	4 555	-	-	65	281 691	91	941 783
73	148 550	-	-	66	252 200	92	1 111 109
527 01	18 451	-	-	71	2 723 303	94	1 474 766
533 01	13 096	-	-	72	3 019 867	287	512 229
547 51	5 778	-	-	73	1 760 154	-	-
71	16 768	-	-	74	49 647	-	-
72	488 703	-	-	77	9 157	-	-
73	512 011	-	-	78	748	-	-
74	17 745	-	-	81	819 274	-	-
77	28 710	-	-	83	195 080	-	-
83	11 422	-	-	91	917 216	-	-
91	23 449	-	-	92	1 158 859	-	-
92	43 682	-	-	93	247 470	-	-
93	45 566	-	-	94	328 040	-	-
681 06	609	-	-	99	5 840	-	-
685 85	1 758	-	-	426 01	6 678	-	-
701 01	53 186	-	-	20	6 624	-	-
722 61	261 235	-	-	427 01	1 490 979	-	-
727 61	43 243	-	-	03	143 264	-	-
740 51	267 881	-	-	73	185 175	-	-
812 02	31 096	-	-	74	7 094	-	-
73	6 465	-	-	87	600	-	-
75	41 753	-	-	92	5 456	-	-
76	211 265	-	-	99	4 860	-	-
99	23 138	-	-	428 02	19 727	-	-
813 99	2 754	-	-	04	485 344	-	-
817 75	6 666	-	-	51	104 619	-	-
76	459	-	-	72	216 475	-	-
Summe	34 414 644	Summe	1 754 775	73	35 972	-	-
darunter		darunter		84	29 354	-	-
Titelgruppe 73	4 431 264	Titelgruppe 73	2 585	89	21 297	-	-
75	48 419	75	-	90	470	-	-
76	211 724	76	-	451 01	8 177	-	-
22 Verwaltungswissenschaft, Verwaltungswesen				453 01	13 113	-	-
422 01	2 996 512	119 49	3 925	459 01	63 650	-	-
02	71 243	233	3 941 536	71	114 323	-	-
425 01	20 203	-	-	72	70 631	-	-
04	61 060	-	-	77	698	-	-
427 01	128 103	-	-	78	687	-	-
451 01	18 405	-	-	89	57 670	-	-
453 01	10 914	-	-	91	911	-	-
459 01	171	-	-	92	30 706	-	-
511 01	6 497	-	-	94	23 625	-	-
513 01	22 638	-	-	511 01	20 228	-	-
73	38	-	-	513 01	40 511	-	-
514 01	512	-	-	73	200 709	-	-
515 01	12 310	-	-	99	144	-	-
21	4 715	-	-	515 01	9 891	-	-
73	144	-	-	21	8 136	-	-
517 01	161 056	-	-	73	501 991	-	-
05	30 063	-	-	99	366 478	-	-
518 11	252	-	-	517 01	84 720	-	-
519 01	462 289	-	-	05	34 644	-	-
524 01	11 381	-	-	518 01	442 083	-	-
525 01	6 068	-	-	11	7 948	-	-
527 01	26 393	-	-	519 01	298 228	-	-
21	1 079	-	-	522 99	95 170	-	-
546 49	5 932	-	-	523 73	2 082 002	-	-
547 73	1 002	-	-	524 01	26 469	-	-
701 01	2 901	-	-	73	236 927	-	-
702 01	2 562	-	-	525 01	6 068	-	-
812 01	2 237	-	-	73	1 103	-	-
				99	6 373	-	-
				527 01	155 944	-	-
				73	66 833	-	-

1) Universitäten, Kunst-, Fach- und sonstige Hochschulen.- 2) Bezeichnung der Titel-Gruppen am Schluß der Tabelle 14.

Tabelle 7. Ausgaben bzw. Einnahmen der Hochschulen 2002 (ohne Hochschulkliniken)
nach Lehr- und Forschungsbereichen und Titeln 1)

in Euro

Fächergruppe/Lehr- und Forschungsbereich							
Ausgabeart		Einnahmeart		Ausgabeart		Einnahmeart	
Titel 2)	Betrag Euro	Titel 2)	Betrag Euro	Titel 2)	Betrag Euro	Titel 2)	Betrag Euro
noch: 23 Wirtschaftswissenschaften (FH: Betriebswirtschaft)				25 Wirtschaftsingenieurwesen			
529 01	3 150	—	—	422 01	506 736	111 05	886 126
533 01	250 820	—	—	02	2 707 660	06	500
02	100 077	—	—	11	47 654	113 02	250
99	6 744	—	—	41	29 600	124	34 131
534 99	1 485	—	—	94	40 049	129 01	37 696
535 99	34 358	—	—	425 01	112 695	251 71	17 390
546 49	2 362	—	—	15	95 358	281 94	12 015
89	1 567	—	—	71	7 119	282 72	126 085
547 51	120 337	—	—	73	60 160	94	61 611
61	69 470	—	—	81	3 182	—	—
65	12 844	—	—	427 01	390 499	—	—
71	817 579	—	—	03	50 653	—	—
72	2 234 303	—	—	99	366	—	—
73	2 244 489	—	—	428 02	1 756	—	—
74	12 746	—	—	04	9 210	—	—
77	225 236	—	—	51	1 927	—	—
78	11 414	—	—	453 01	2 201	—	—
81	327 295	—	—	459 72	1 096	—	—
83	110 366	—	—	92	4 719	—	—
91	78 767	—	—	513 73	4 070	—	—
92	131 377	—	—	515 73	46 288	—	—
93	169 129	—	—	99	63 720	—	—
94	17 437	—	—	519 01	3 978	—	—
99	7 890	—	—	522 99	72 989	—	—
681 06	8 604	—	—	523 73	17 396	—	—
65	2 647	—	—	525 73	416	—	—
81	394 680	—	—	99	294	—	—
685 76	344 440	—	—	527 01	1 326	—	—
701 01	235 656	—	—	73	18 772	—	—
720 21	847 212	—	—	533 01	8 294	—	—
727 21	4 200	—	—	99	199	—	—
730 01	78 733	—	—	535 99	11 779	—	—
740 44	89 963	—	—	547 51	23 760	—	—
742 21	29 292	—	—	71	989	—	—
23	100 000	—	—	72	29 207	—	—
812 01	19 418	—	—	73	100 547	—	—
51	45 194	—	—	77	1 006	—	—
61	7 593	—	—	81	6 128	—	—
65	82 325	—	—	92	65 515	—	—
71	11 963	—	—	681 65	7 78	—	—
72	136 813	—	—	730 01	7 096	—	—
73	37 135	—	—	742 21	41 146	—	—
74	143 306	—	—	812 51	7 759	—	—
76	673 375	—	—	73	2 994	—	—
77	5 803	—	—	74	318 285	—	—
81	3 462	—	—	76	20 841	—	—
83	3 308	—	—	81	27 588	—	—
91	18 848	—	—	99	8 707	—	—
92	183 199	—	—	813 01	107 706	—	—
93	183	—	—	92	74 470	—	—
94	4 745	—	—	93	6 055	—	—
99	454 269	—	—	99	2 675	—	—
813 01	84 757	—	—	Summe	5 174 713	Summe	1 175 804
99	33 147	—	—	darunter	20 841	darunter	—
823 12	305 180	—	—	Titelgruppe 73	250 643	Titelgruppe 73	6 779
Summe	105 133 350	Summe	15 747 665	76	20 841	76	—
darunter	7 352 490	darunter	2 192	91 Rechts-, Wirtschafts- und Sozialwissenschaften			
Titelgruppe 73	1 017 815	Titelgruppe 73	—	– soweit nicht aufteilbar –			
24 Arbeitswissenschaft				422 01	104 740	129 01	244
422 01	230 571	—	—	02	156 950	77	59 275
02	194 640	—	—	13	45 000	282 01	12 267
425 01	24 662	—	—	31	130 043	72	16 078
17	4 753	—	—	92	22 580	—	—
73	7 891	—	—	425 01	34 750	—	—
427 73	3 989	—	—	72	17 612	—	—
459 01	21	—	—	427 01	43 970	—	—
513 73	536	—	—	03	1 369	—	—
515 73	3 103	—	—	73	1 591	—	—
523 73	9 448	—	—	428 04	1 077	—	—
547 73	6 671	—	—	73	270	—	—
75	299	—	—	513 73	2 888	—	—
812 73	3 579	—	—	515 99	636	—	—
76	17 863	—	—	519 01	397 207	—	—
Summe	508 026	Summe	—	522 99	657	—	—
darunter	35 217	darunter	—	523 73	47 133	—	—
Titelgruppe 73	299	Titelgruppe 73	—	527 73	6 377	—	—
75	17 863	75	—	533 01	5 123	—	—
76	—	76	—	535 99	393	—	—
				547 72	6 187	—	—
				73	40 400	—	—
				77	88	—	—
				681 06	1 592	—	—
				685 85	57 347	—	—
				701 01	47 700	—	—
				728 61	648 686	—	—
				731 01	21 243	—	—

1) Universitäten, Kunst-, Fach- und sonstige Hochschulen.– 2) Bezeichnung der Titel-Gruppen am Schluß der Tabelle 14.

Tabelle 7. Ausgaben bzw. Einnahmen der Hochschulen 2002 (ohne Hochschulkliniken)
nach Lehr- und Forschungsbereichen und Titeln 1)

in Euro

Fächergruppe/Lehr- und Forschungsbereich							
Ausgabeart		Einnahmeart		Ausgabeart		Einnahmeart	
Titel 2)	Betrag Euro	Titel 2)	Betrag Euro	Titel 2)	Betrag Euro	Titel 2)	Betrag Euro
noch: 91 Rechts-, Wirtschafts- und Sozialwissenschaften - soweit nicht aufteilbar -				547 94	1 053	-	-
				681 06	699	-	-
				701 01	29 636	-	-
733 61	4 739 283	-	-	715 35	536 856	-	-
737 62	16 621	-	-	812 51	8 500	-	-
812 74	621 808	-	-	64	557 161	-	-
				71	3 456	-	-
Summe	7 221 321	Summe	87 864	72	28 538	-	-
darunter		darunter		73	44 001	-	-
Titelgruppe 73	98 659	Titelgruppe 73	-	75	340 895	-	-
				76	392 653	-	-
				91	2 982	-	-
				93	4 091	-	-
				99	93 682	-	-
				813 99	10 773	-	-
Rechts-, Wirtschafts- und Sozial- wissenschaften zusammen	199 739 652	zusammen	35 499 743	Summe	40 381 231	Summe	4 246 039
darunter		darunter		darunter		darunter	
Titelgruppe 73	14 545 932	Titelgruppe 73	11 556	Titelgruppe 73	2 854 040	Titelgruppe 73	1 103
75	48 718	75	-	75	340 895	75	-
76	1 370 338	76	-	76	392 653	76	-
27 Informatik							
Mathematik, Naturwissenschaften				422 01	2 090 327	111 05	42 974
				02	9 424 244	06	59 068
				11	139 536	113 02	1 191
				13	1 787 174	124	362
				31	45 385	125 01	18 781
				41	28 709	129 01	10 481
				45	500	77	221 898
				66	148 342	251 01	62 081
				83	204 305	71	2 792 464
				92	86 773	282 01	512 448
				425 01	8 273 791	72	3 323 592
				04	2 853 990	74	674 860
				05	55 680	91	1 029 247
				12	63 332	92	3 085 847
				15	2 289 330	287	1 126 453
				17	153 092	-	-
				41	19 081	-	-
				61	163 521	-	-
				65	372 662	-	-
				66	62 375	-	-
				67	381 664	-	-
				71	2 117 101	-	-
				72	2 382 341	-	-
				73	1 411 532	-	-
				74	1 330 213	-	-
				77	198 225	-	-
				81	368 394	-	-
				83	291 584	-	-
				91	1 130 641	-	-
				92	2 535 240	-	-
				93	799 703	-	-
				94	46 534	-	-
				99	3 696	-	-
				426 20	121 698	-	-
				73	869	-	-
				74	8 295	-	-
				427 01	230 849	-	-
				03	37 673	-	-
				73	17 396	-	-
				74	54 078	-	-
				92	102 685	-	-
				99	17 933	-	-
				428 02	3 220	-	-
				04	298 138	-	-
				51	50 449	-	-
				66	61 495	-	-
				72	64 699	-	-
				73	35 325	-	-
				84	48 045	-	-
				90	2 765	-	-
				92	52 826	-	-
				459 01	1 304	-	-
				11	1 800	-	-
				71	3 450	-	-
				72	592	-	-
				74	862	-	-
				83	4 999	-	-
				89	119 784	-	-
				92	10 146	-	-
				93	385	-	-
				513 73	59 557	-	-
				99	2 542	-	-
				515 73	405 849	-	-
				99	430 739	-	-
				519 01	82 616	-	-
				522 99	79 287	-	-
				523 73	398 992	-	-

1) Universitäten, Kunst-, Fach- und sonstige Hochschulen.- 2) Bezeichnung der Titel-Gruppen am Schluß der Tabelle 14.

Tabelle 7. Ausgaben bzw. Einnahmen der Hochschulen 2002 (ohne Hochschulkliniken)
nach Lehr- und Forschungsbereichen und Titeln 1)

in Euro

Fächergruppe/Lehr- und Forschungsbereich								
Ausgabeart		Einnahmeart		Ausgabeart		Einnahmeart		
Titel 2)	Betrag Euro	Titel 2)	Betrag Euro	Titel 2)	Betrag Euro	Titel 2)	Betrag Euro	
noch: 27 Informatik				425	74	1 473	290	287
524	73	5	784		76	149	586	331
525	73	3	223		77	11	630	74
99	17	133	—		78	5	137	342
527	01	255	—		81	217	768	—
73	18	859	—		83	3	852	—
533	01	11	579		91	4	418	153
99	443	—	—		92	8	335	459
534	99	24	046		93	1	367	756
535	99	38	369		426	05	318	290
546	49	10	355		17	17	221	—
66	13	283	—		20	4	565	122
547	51	18	694		73	3	252	—
61	5	155	—		93	11	037	—
62	17	023	—		427	73	11	436
65	38	417	—		99	5	781	—
66	305	174	—		428	04	53	778
67	28	595	—		51	230	895	—
71	154	853	—		73	104	944	—
72	1	174	887	—	459	01	5	480
73	1	101	998	—	71	17	338	—
74	418	463	—	—	72	118	478	—
77	64	519	—	—	74	69	196	—
78	8	623	—	—	77	3	120	—
81	29	304	—	—	89	96	341	—
83	135	913	—	—	91	57	952	—
84	339	—	—	—	92	166	663	—
87	7	500	—	—	93	21	974	—
90	3	764	—	—	513	73	168	373
91	67	612	—	—	515	73	1	483
92	516	555	—	—	74	364	846	—
93	136	214	—	—	86	37	490	—
99	312	371	—	—	99	109	687	—
681	90	5	128	—	519	01	1	098
685	66	108	656	—	522	99	9	243
85	66	810	—	—	523	73	1	391
701	01	575	689	—	524	73	21	277
710	81	20	000	—	527	74	237	277
713	23	303	356	—	529	02	1	551
720	59	215	381	—	533	01	12	685
726	10	1	024	979	547	51	117	714
744	61	1	174	060	67	7	385	—
812	01	324	391	—	71	2	251	334
61	9	603	—	—	72	2	377	280
62	215	—	—	—	73	3	650	985
65	89	457	—	—	74	1	182	094
66	7	108	—	—	76	35	373	—
67	4	708	—	—	77	533	655	—
71	243	342	—	—	78	15	806	—
72	110	919	—	—	81	242	906	—
73	332	497	—	—	83	13	825	—
74	151	794	—	—	91	1	073	388
75	2	471	977	—	92	1	970	951
76	458	899	—	—	93	617	205	—
81	81	806	—	—	99	104	619	—
91	59	253	—	—	681	06	480	—
92	157	303	—	—	65	11	929	—
93	10	100	—	—	90	2	913	—
99	448	730	—	—	685	75	272	476
813	01	2	870	—	701	01	516	746
87	57	316	—	—	714	03	2	098
99	51	759	—	—	715	41	491	915
823	12	336	439	—	718	31	1	102
892	81	12	214	—	726	72	51	190
					730	71	1	832
Summe	57	676	420	Summe	12	961	747	812
darunter				darunter				01
Titelgruppe 73	3	791	881	Titelgruppe 73	362			51
75	2	471	977	75	—			71
76	458	899	—	76	—			72
								73
								74
								75
								76
								77
								81
								91
								92
								93
								99
								813
								817
								72
								73
								74
								75
								76
								86
								91
								92
								93
								99
								77
								255
28 Physik, Astronomie (ohne FH)								
422	01	3	045	335	113	02	90	—
	02	12	549	491	119	73	644	—
	11	388	567	—	124	—	82	—
	13	4	981	943	129	01	3	457
	45	5	715	—	05	—	879	—
	74	348	728	—	77	504	661	—
	94	77	577	—	132	79	958	—
425	01	25	486	496	251	01	55	575
	04	3	785	460	71	9	022	317
	05	468	843	—	74	1	718	761
	15	2	467	089	281	12	5	163
	17	568	405	—	282	01	869	879
	41	22	076	—	02	1	068	483
	67	58	877	—	72	6	044	973
	71	5	628	268	91	3	150	536
	72	3	621	705	92	10	713	734
	73	985	525	—	94	77	255	—

1) Universitäten, Kunst-, Fach- und sonstige Hochschulen.- 2) Bezeichnung der Titel-Gruppen am Schluß der Tabelle 14.

Tabelle 7. Ausgaben bzw. Einnahmen der Hochschulen 2002 (ohne Hochschulkliniken) nach Lehr- und Forschungsbereichen und Titeln 1)

in Euro

Fächergruppe/Lehr- und Forschungsbereich							
Ausgabeart		Einnahmeart		Ausgabeart		Einnahmeart	
Titel 2)	Betrag Euro	Titel 2)	Betrag Euro	Titel 2)	Betrag Euro	Titel 2)	Betrag Euro
noch: 28 Physik, Astronomie (ohne FH)							
892 75	49 514	-	-	811 77	4 831	-	-
				812 01	360 370	-	-
				51	94 473	-	-
				52	15 189	-	-
Summe	123 639 024	Summe	37 311 063	56	55 432	-	-
darunter		darunter		71	462 909	-	-
Titelgruppe 73	8 797 076	Titelgruppe 73	726	72	756 648	-	-
75	1 652 603	75	-	73	447 622	-	-
76	3 108 037	76	-	74	1 126	-	-
				75	2 093 807	-	-
				76	3 234 860	-	-
				77	85 812	-	-
				81	776 721	-	-
				91	68 028	-	-
				92	44 236	-	-
422 01	5 386 954	119 49	6 532	93	39 158	-	-
02	7 758 428	124	9 232	813 99	28 816	-	-
11	191 730	129 01	7 071	817 71	6 422	-	-
12	56 867	77	520 004	72	95 752	-	-
13	2 412 385	132	55 320	75	3 150	-	-
45	7 165	251 01	169 970	76	171 251	-	-
94	241 044	71	4 263 807	91	18 000	-	-
425 01	19 895 953	271 73	826	Summe	98 190 977	Summe	27 256 458
04	7 398 476	281 94	5 417	darunter		darunter	
05	273 453	282 01	908 130	Titelgruppe 73	6 717 487	Titelgruppe 73	1 239
15	1 305 444	02	846 710	75	2 096 957	75	-
17	368 920	72	7 252 844	76	3 406 111	76	-
41	7 220	91	2 702 449				
52	75 515	92	7 924 961				
67	140 978	94	453 786				
71	2 772 283	287	1 633 511				
72	4 210 259	331 04	494 930				
73	676 139	359	958				
74	44 841	-	-				
77	61 560	-	-				
81	619 587	-	-	422 01	39 813	119 73	3 217
91	2 852 801	-	-	02	159 771	129 77	24 480
92	6 335 340	-	-	11	28 963	251 71	72 992
93	1 060 797	-	-	13	125 963	282 72	310 014
94	49 778	-	-	425 01	314 279	92	62 053
426 05	149 663	-	-	04	98 530	-	-
20	3 097 471	-	-	15	59 537	-	-
72	68 203	-	-	71	81 382	-	-
427 73	8 314	-	-	72	167 324	-	-
99	5 006	-	-	73	10 766	-	-
428 04	16 530	-	-	92	62 848	-	-
51	14 409	-	-	426 20	35 149	-	-
73	17 987	-	-	427 73	2 950	-	-
459 01	4 197	-	-	428 51	2 088	-	-
71	14 777	-	-	90	192 704	-	-
72	91 564	-	-	513 73	2 328	-	-
77	779	-	-	515 73	8 079	-	-
89	23 627	-	-	533 01	600	-	-
91	11 743	-	-	547 71	5 568	-	-
92	64 449	-	-	72	125 930	-	-
93	5 389	-	-	73	55 366	-	-
513 73	125 348	-	-	77	23 766	-	-
514 72	115	-	-	92	8 954	-	-
74	64	-	-	812 72	49 559	-	-
77	4 072	-	-	92	5 332	-	-
515 73	1 041 659	-	-	Summe	1 667 569	Summe	472 756
99	38 741	-	-	darunter		darunter	
517 11	73 849	-	-	Titelgruppe 73	79 509	Titelgruppe 73	3 217
519 01	655 872	-	-				
522 99	36 136	-	-				
523 73	892 616	-	-				
524 73	319	-	-				
533 01	5 703	-	-				
99	1 047	-	-				
547 51	52 284	-	-	422 01	844 087	129 77	42 320
71	1 422 941	-	-	02	1 569 067	132	5 930
72	4 309 466	-	-	11	29 545	251 71	330 600
73	3 507 483	-	-	13	535 498	282 72	1 280 436
74	96 448	-	-	45	3 410	92	437 030
77	476 693	-	-	425 01	3 482 183	287	850 507
81	102 231	-	-	04	3 561 948	-	-
89	5 000	-	-	15	137 393	-	-
90	1 056 819	-	-	17	341 175	-	-
91	1 620 844	-	-	71	229 097	-	-
92	521 974	-	-	72	693 256	-	-
93	350	-	-	73	124 458	-	-
681 06	4 242	-	-	81	51 922	-	-
65	600	-	-	92	334 900	-	-
90	92	-	-	93	234 010	-	-
685 52	460 575	-	-	426 20	589 944	-	-
701 01	15 974	-	-	72	239 213	-	-
714 66	1 156 108	-	-	91	15 403	-	-
716 61	1 669 326	-	-	427 73	2 533	-	-
718 61	1 862 233	-	-	99	4 683	-	-
719 61	119 348	-	-	428 04	11 579	-	-
733 10	169 127	-	-	51	66	-	-
741 55	903	-	-	73	2 659	-	-
743 21	22 816	-	-	459 01	57	-	-
811 01	-	-	-	72	705	-	-
				92	308	-	-
				93	135	-	-

1) Universitäten, Kunst-, Fach- und sonstige Hochschulen.- 2) Bezeichnung der Titel-Gruppen am Schluß der Tabelle 14.

Tabelle 7. Ausgaben bzw. Einnahmen der Hochschulen 2002 (ohne Hochschulkliniken)
nach Lehr- und Forschungsbereichen und Titeln 1)

in Euro

Fächergruppe/Lehr- und Forschungsbereich							
Ausgabeart		Einnahmeart		Ausgabeart		Einnahmeart	
Titel 2)	Betrag Euro	Titel 2)	Betrag Euro	Titel 2)	Betrag Euro	Titel 2)	Betrag Euro
noch: 33 Geowissenschaften (ohne Geographie)				459 72	68 134	-	-
428 73	11 237	-	-	77	549	-	-
74	253 851	-	-	92	10 844	-	-
459 01	622	-	-	513 73	26 471	-	-
71	75 323	-	-	514 01	3 116	-	-
72	44 993	-	-	515 73	136 594	-	-
77	23	-	-	99	35 652	-	-
81	6 079	-	-	522 99	7 743	-	-
92	75 073	-	-	523 73	289 361	-	-
93	71 172	-	-	524 73	6 942	-	-
511 01	1 545	-	-	533 01	82 304	-	-
513 73	59 146	-	-	547 71	1 481 904	-	-
74	4 597	-	-	72	315 467	-	-
515 73	232 895	-	-	73	301 547	-	-
74	47 371	-	-	74	74 799	-	-
99	64 643	-	-	77	30 384	-	-
517 01	4 009	-	-	81	89 222	-	-
05	17 549	-	-	91	9 088	-	-
519 01	116 734	-	-	92	137 300	-	-
522 99	23 472	-	-	93	610 018	-	-
523 73	438 031	-	-	681 81	101 190	-	-
74	4 600	-	-	812 72	200	-	-
524 73	2 149	-	-	73	72 851	-	-
527 01	3 483	-	-	76	21 756	-	-
74	73 643	-	-	81	94 273	-	-
533 01	121 820	-	-	99	1 159	-	-
547 67	5 579	-	-	813 99	7 953	-	-
71	542 141	-	-	Summe	16 978 578	Summe	4 046 548
72	678 822	-	-	darunter		darunter	
73	766 451	-	-	Titelgruppe 73	1 003 937	Titelgruppe 73	-
74	219 402	-	-	76	21 756	76	-
77	84 948	-	-	92 Mathematik, Naturwissenschaften - soweit nicht aufteilbar -			
80	7 416	-	-	422 01	199 047	129 01	12 743
81	512 280	-	-	02	240 727	282 72	37 206
91	54 483	-	-	11	84 017	74	716 661
92	1 155 629	-	-	13	70 000	92	171 646
93	168 196	-	-	31	84 261	-	-
681 06	373	-	-	425 01	334 947	-	-
701 01	94 303	-	-	05	79 967	-	-
812 01	202 281	-	-	15	51 298	-	-
71	8 223	-	-	73	21 043	-	-
72	292 190	-	-	74	626 347	-	-
73	260 615	-	-	91	12 984	-	-
74	214 899	-	-	426 20	6 260	-	-
75	1 627 531	-	-	427 73	11 602	-	-
76	729 982	-	-	74	23 438	-	-
81	838	-	-	428 51	7 527	-	-
92	15 309	-	-	73	43 761	-	-
99	10 554	-	-	459 01	4 681	-	-
813 99	15 979	-	-	77	944	-	-
817 74	2 383	-	-	511 01	1 248	-	-
75	253 066	-	-	513 73	1 514	-	-
892 10	75 310	-	-	515 73	32 898	-	-
Summe	31 113 236	Summe	9 071 858	99	7 980	-	-
darunter		darunter		519 01	1 403 406	-	-
Titelgruppe 73	1 922 580	Titelgruppe 73	648	523 73	784 038	-	-
75	1 880 597	75	-	524 73	1 760	-	-
76	729 982	76	-	527 01	1 173	-	-
34 Geographie				533 01	114 157	-	-
422 01	1 385 697	119 74	28 507	547 71	1 407	-	-
02	3 473 952	129 01	35 166	72	3 000	-	-
11	44 566	77	11 877	73	8 522	-	-
13	1 216 087	251 71	1 934 474	74	223 903	-	-
425 01	3 139 973	282 01	196 389	77	7 153	-	-
04	1 045 015	02	99 987	681 06	3 354	-	-
05	176 229	72	431 462	701 01	1 320 036	-	-
15	457 107	74	7 177	73	792	-	-
17	82 693	92	508 724	717 01	317 286	-	-
71	586 467	287	792 785	725 76	438 373	-	-
72	235 416	-	-	732 41	627 288	-	-
73	125 910	-	-	735 52	1 099 975	-	-
74	80 548	-	-	61	167 111	-	-
77	2 199	-	-	736 11	929 132	-	-
81	269 267	-	-	747 61	2 157 902	-	-
91	101 918	-	-	812 01	23 591	-	-
92	307 745	-	-	60	125 839	-	-
93	12 479	-	-	74	9 005	-	-
426 20	69 928	-	-	75	480 640	-	-
92	10 132	-	-	76	183 438	-	-
427 73	43 194	-	-	893 77	127 823	-	-
74	13 620	-	-	Summe	11 545 315	Summe	938 256
428 04	23 786	-	-	darunter		darunter	
51	12 739	-	-	Titelgruppe 73	905 930	Titelgruppe 73	-
72	24 190	-	-	75	480 640	75	-
73	1 047	-	-	76	621 811	76	-
92	18 012	-	-				
459 01	1 821	-	-				

1) Universitäten, Kunst-, Fach- und sonstige Hochschulen.- 2) Bezeichnung der Titel-Gruppen am Schluß der Tabelle 14.

Tabelle 7. Ausgaben bzw. Einnahmen der Hochschulen 2002 (ohne Hochschulkliniken) nach Lehr- und Forschungsbereichen und Titeln 1)

in Euro

Fächergruppe/Lehr- und Forschungsbereich							
Ausgabeart		Einnahmeart		Ausgabeart		Einnahmeart	
Titel 2)	Betrag Euro	Titel 2)	Betrag Euro	Titel 2)	Betrag Euro	Titel 2)	Betrag Euro
Mathematik, Naturwissenschaften zusammen darunter	486 836 979	zusammen darunter	126 615 701	39 Klinisch-theoretische Human- einschl. Zahnmedizin			
Titelgruppe 73	32 935 690	Titelgruppe 73	7 967	422 01	2 535 090	119 73	1 757 856
75	8 652 585	75	-	02	6 883 941	124	686 663
76	11 863 941	76	-	11	126 642	129 01	4 810 004
				12	13 370	77	29 214 049
				13	5 837 095	71	8 133 027
				41	3 444	73	1 301 433
				45	4 723	12	2 858
				94	126 229	282 72	15 314 604
				01	21 145 573	91	6 114 471
				04	2 335 496	92	11 104 408
				05	169 320	94	75 000
				15	2 948 570	287	2 698 932
				17	1 069 855		-
				41	20 025		-
				71	4 489 807		-
				72	8 230 970		-
				73	1 359 168		-
				77	14 699 170		-
				81	438 034		-
				83	99 044		-
				91	2 935 608		-
				92	7 492 153		-
				93	1 429 375		-
				94	47 840		-
				426 05	73 889		-
				17	21 694		-
				20	3 911 870		-
				71	30 484		-
				72	2 998		-
				73	97 853		-
				77	1 314 616		-
				92	16 953		-
				427 73	31 202		-
				99	8 102		-
				428 04	6 756		-
				51	30 256		-
				73	2 000		-
				459 01	726		-
				71	10		-
				72	3 828		-
				77	34 783		-
				81	670		-
				91	2 096		-
				92	3 797		-
				93	961		-
				513 73	195 518		-
				515 73	825 724		-
				99	71 123		-
				517 01	252 823		-
				05	683 493		-
				519 01	381 391		-
				522 99	18 690		-
				523 73	364 872		-
				533 01	1 686		-
				547 51	34 878		-
				71	3 572 267		-
				72	6 772 882		-
				73	3 056 206		-
				77	16 626 390		-
				81	305 276		-
				83	34 784		-
				91	1 378 411		-
				92	4 130 398		-
				93	1 506 163		-
				94	16 040		-
				99	637		-
				681 90	15 329		-
				701 01	1 117 517		-
				730 35	79 998		-
				740 51	5 126 888		-
				812 51	38 432		-
				71	132 302		-
				72	491 162		-
				73	1 218 746		-
				75	274 171		-
				76	1 485 306		-
				77	2 082 660		-
				81	161 797		-
				91	103 782		-
				92	364 731		-
				813 99	22 638		-
				817 75	236 658		-
				76	758		-
Summe darunter	46 865 127	Summe darunter	14 235 546				
Titelgruppe 73	3 914 167	Titelgruppe 73	90				
75	74 107	75	-				
76	401 672	76	-				

1) Universitäten, Kunst-, Fach- und sonstige Hochschulen.- 2) Bezeichnung der Titel-Gruppen am Schluß der Tabelle 14.

Tabelle 7. Ausgaben bzw. Einnahmen der Hochschulen 2002 (ohne Hochschulkliniken) nach Lehr- und Forschungsbereichen und Titeln 1)

in Euro

Fächergruppe/Lehr- und Forschungsbereich							
Ausgabeart		Einnahmeart		Ausgabeart		Einnahmeart	
Titel 2)	Betrag Euro	Titel 2)	Betrag Euro	Titel 2)	Betrag Euro	Titel 2)	Betrag Euro
noch: 39 Klinisch-theoretische Human- einschl. Zahnmedizin				425 91	3 910	-	-
				426 20	42 219	-	-
817 92	84 943	-	-	427 73	23 971	-	-
				428 51	687	-	-
				73	26 739	-	-
Summe	143 303 556	Summe	81 213 305	511 01	1 503	-	-
darunter		darunter		519 01	2 113 885	-	-
Titelgruppe 73	7 151 289	Titelgruppe 73	3 744 198	523 73	138 865	-	-
75	510 829	75	-	533 01	3 069	-	-
76	1 486 064	76	-	547 51	14 459	-	-
				72	86 218	-	-
				73	4 410	-	-
				77	30 313	-	-
				681 06	3 154	-	-
422 01	29 116	119 73	3 027	701 01	835 750	-	-
02	385 384	124	9 043	711 31	314 198	-	-
11	14 431	251 71	73 687	715 35	105 136	-	-
13	466 005	271 73	18 086	732 52	2 850 000	-	-
425 01	628 751	282 72	342 218	812 75	4 059	-	-
04	29 090	92	309 264				
05	101 181	-	-	Summe	7 862 568	Summe	163 090
15	245 806	-	-	darunter		darunter	
17	76 274	-	-	Titelgruppe 73	204 451	Titelgruppe 73	-
41	633	-	-	75	4 059	75	-
71	68 912	-	-				
72	130 757	-	-	Humanmedizin			
91	434 045	-	-	zusammen	202 603 725	zusammen	96 367 266
92	259 841	-	-	darunter		darunter	
426 20	49 018	-	-	Titelgruppe 73	11 351 201	Titelgruppe 73	3 774 444
427 73	7 009	-	-	75	588 995	75	-
459 01	104	-	-	76	1 927 065	76	-
92	114	-	-				
513 73	864	-	-	Veterinärmedizin			
515 73	5 977	-	-	42 Vorklinische Veterinärmedizin			
519 01	36 770	-	-	422 01	411 045	129 77	186 309
523 73	6 207	-	-	02	624 896	282 72	335 523
547 51	6 380	-	-	11	49 843	92	225 400
71	4 503	-	-	13	574 173	287	65 653
72	153 819	-	-	425 01	1 402 557	-	-
73	10 361	-	-	04	208 339	-	-
74	28 155	-	-	15	162 139	-	-
81	75 800	-	-	17	39 520	-	-
91	91 343	-	-	72	74 959	-	-
92	84 050	-	-	73	9 493	-	-
701 77	250 803	-	-	77	30 663	-	-
812 51	730	-	-	81	56 713	-	-
72	9 986	-	-	92	176 224	-	-
74	34 000	-	-	93	11 402	-	-
76	24 403	-	-	426 20	519 525	-	-
91	9 731	-	-	459 72	105	-	-
92	89 685	-	-	77	67	-	-
817 72	7 060	-	-	92	278	-	-
Summe	3 857 098	Summe	755 325	513 73	14 514	-	-
darunter		darunter		99	426	-	-
Titelgruppe 73	30 418	Titelgruppe 73	30 156	515 73	46 242	-	-
76	24 403	76	-	99	12 293	-	-
				522 99	4 093	-	-
				523 73	27 498	-	-
				547 71	53	-	-
				72	141 804	-	-
				73	134 406	-	-
				77	72 589	-	-
				81	10 434	-	-
				92	75 888	-	-
				93	19 894	-	-
				812 76	2 104	-	-
				813 99	2 384	-	-
				Summe	4 916 563	Summe	812 885
				darunter		darunter	
				Titelgruppe 73	232 153	Titelgruppe 73	-
				76	2 104	76	-
				41 Klinisch-praktische Zahnmedizin			
422 01	53 092	-	-	422 01	742 579	113 77	17 628
425 01	136 573	-	-	02	1 068 563	119 73	21 261
426 20	37 602	-	-	11	33 742	124	98 437
427 73	6 333	-	-	13	722 380	125 77	511 693
428 73	11 096	-	-	41	4 051	129 77	897 314
459 01	12 838	-	-	425 01	4 777 913	251 71	800 050
536 04	160	-	-	04	873 388	271 73	18 581
547 71	8 217	-	-	05	43 231	282 72	506 783
73	3 447	-	-	15	137 112	92	126 529
812 71	401 092	-	-				
73	30 000	-	-				
76	14 926	-	-				
Summe	715 376	Summe	-				
darunter		darunter					
Titelgruppe 73	50 876	Titelgruppe 73	-				
76	14 926	76	-				
				93 Human- und Zahnmedizin - soweit nicht aufteilbar -			
				43 Klinisch-theoretische Veterinärmedizin			

1) Universitäten, Kunst-, Fach- und sonstige Hochschulen.- 2) Bezeichnung der Titel-Gruppen am Schluß der Tabelle 14.

Tabelle 7. Ausgaben bzw. Einnahmen der Hochschulen 2002 (ohne Hochschulkliniken) nach Lehr- und Forschungsbereichen und Titeln 1)

in Euro

Fächergruppe/Lehr- und Forschungsbereich							
Ausgabeart		Einnahmeart		Ausgabeart		Einnahmeart	
Titel 2)	Betrag Euro	Titel 2)	Betrag Euro	Titel 2)	Betrag Euro	Titel 2)	Betrag Euro
noch: 43 Klinisch-theoretische Veterinärmedizin				812 81	140 391	-	-
425 17	362 817	287	270 651	Summe	12 611 290	Summe	4 218 850
41	8 395	-	-	darunter	-	darunter	-
71	446 407	-	-	Titelgruppe 73	10 624	Titelgruppe 73	65 426
72	279 696	-	-	76	437 118	76	-
73	189 443	-	-	94 Veterinärmedizin			
77	50 424	-	-	- soweit nicht aufteilbar -			
81	530 355	-	-	422 01	40 000	-	-
92	78 514	-	-	426 17	1 494	-	-
93	63 799	-	-	20	1 427 506	-	-
426 17	23 342	-	-	519 01	677 356	-	-
20	1 417 707	-	-	77	244 027	-	-
71	67 764	-	-	81	608 343	-	-
73	15 000	-	-	701 01	57 106	-	-
77	346 763	-	-	77	319 776	-	-
459 72	412	-	-	710 57	12 496 180	-	-
73	432	-	-	717 61	4 427 882	-	-
77	1 679	-	-	719 11	2 204 609	-	-
81	337	-	-	Summe	22 501 291	Summe	-
92	66	-	-	Veterinär-			
93	105	-	-	medizin			
513 73	51 976	-	-	zusammen			
515 73	107 093	-	-	darunter			
77	8 340	-	-	Titelgruppe 73	56 142 280	zusammen	8 300 662
99	43 238	-	-	76	745 904	Titelgruppe 73	133 217
516 77	2 599	-	-	Agrar-, Forst- und Ernährungswissenschaften			
522 73	27 666	-	-	45 Agrarwissenschaften (FH: Landbau)			
99	1 633	-	-	422 01	2 052 592	113 02	5 267
523 73	57 530	-	-	02	4 894 874	79	400
527 73	2 447	-	-	11	159 499	119 81	13 570
532 73	3 899	-	-	13	1 379 838	125 79	77 193
77	23 709	-	-	41	50 191	129 01	23 576
533 01	3 340	-	-	45	7 330	77	307 249
77	557 704	-	-	425 01	7 649 062	251 71	841 612
547 71	318 084	-	-	04	332 886	282 72	2 379 956
72	283 866	-	-	12	20 907	92	1 123 503
73	613 756	-	-	15	300 627	287	1 001 147
77	670 808	-	-	17	533 500	-	-
81	377 929	-	-	41	12 201	-	-
92	62 550	-	-	55	106 472	-	-
93	37 326	-	-	56	244 950	-	-
812 73	31 780	-	-	71	1 536 552	-	-
76	306 682	-	-	72	1 316 893	-	-
77	202 409	-	-	73	157 398	-	-
93	25 960	-	-	77	12 718	-	-
813 99	4 396	-	-	81	605 074	-	-
Summe	16 113 136	Summe	3 268 927	92	953 669	-	-
darunter	-	darunter	-	93	334 872	-	-
Titelgruppe 73	1 101 022	Titelgruppe 73	67 791	426 05	23 311	-	-
76	306 682	76	-	17	154 219	-	-
44 Klinisch-praktische Veterinärmedizin				20	1 755 866	-	-
422 01	260 518	119 49	3 802	71	6 591	-	-
02	806 845	124	19 154	72	1 921	-	-
11	41 939	129 01	3 941 934	73	2 550	-	-
13	442 317	271 73	122	81	3 301	-	-
45	825	281 73	65 243	81	268 060	-	-
81	111 637	282 72	151 311	03	14 256	-	-
425 01	1 414 362	92	37 284	41	600	-	-
04	2 018 092	-	-	73	4 505	-	-
05	14 878	-	-	99	1 525	-	-
11	10 867	-	-	428 02	1 646	-	-
15	108 114	-	-	04	4 382	-	-
17	136 139	-	-	51	6 888	-	-
41	2 162	-	-	73	1 210	-	-
72	73 900	-	-	459 01	6 304	-	-
73	10 624	-	-	72	8 000	-	-
81	421 260	-	-	513 73	30 593	-	-
92	15 454	-	-	99	141	-	-
426 17	113 823	-	-	514 01	6 257	-	-
20	3 014 922	-	-	71	4 695	-	-
427 81	31 046	-	-	72	12 073	-	-
451 81	4 200	-	-	77	33 037	-	-
514 81	40 822	-	-	79	23 520	-	-
515 81	81 321	-	-	81	657	-	-
522 81	747 069	-	-	515 73	160 074	-	-
532 81	13 803	-	-	79	6 611	-	-
533 81	193 792	-	-	99	59 149	-	-
546 81	963 311	-	-	516 79	50	-	-
547 72	35 666	-	-				
81	822 795	-	-				
92	10 262	-	-				
701 81	46 252	-	-				
811 01	24 764	-	-				
812 76	437 118	-	-				

1) Universitäten, Kunst-, Fach- und sonstige Hochschulen.- 2) Bezeichnung der Titel-Gruppen am Schluß der Tabelle 14.

Tabelle 7. Ausgaben bzw. Einnahmen der Hochschulen 2002 (ohne Hochschulkliniken)
nach Lehr- und Forschungsbereichen und Titeln 1)

in Euro

Fächergruppe/Lehr- und Forschungsbereich							
Ausgabeart		Einnahmeart		Ausgabeart		Einnahmeart	
Titel 2)	Betrag Euro	Titel 2)	Betrag Euro	Titel 2)	Betrag Euro	Titel 2)	Betrag Euro
noch: 45 Agrarwissenschaften (FH: Landbau)				533	11	378	-
				547	55	8 709	-
517	01	42	409	71	24	932	-
	05	59	101	72	140	526	-
	79	17	583	73	137	384	-
518	79	50	682	77	4	038	-
519	79	8	400	81	22	536	-
522	99	26	430	83	24	836	-
523	73	51	760	92	4	100	-
525	99		50	93	22	539	-
527	01	4	617	99	6	526	-
	73	20	964	681	65	35 459	-
533	01	9	742	812	76	8 940	-
	99		255	99		335	-
546	49		305	813	99	17 235	-
547	51	14	947				-
	55	46	666	Summe		4 888 668	Summe
	71	398	245	darunter			darunter
	72	1	378 638	Titelgruppe	73	276 298	Titelgruppe
	73	443	793	76	8 940	76	
	77	230	674				
	78	7	056				
	79	71	071				
	81	446	114				
	92	270	256				
	93	288	243				
	99	17	975	422	01	655 089	119 81
681	80	135	000	02	2 215	671	129 01
684	80	5	113	11	50	056	77
685	79		224	13	196	824	251 71
701	01	4	138	31	385	697	253
811	72	29	666	41	3	154	282 72
	76	24	510	425	01	3 813 398	92
812	51	5	018	15	110	844	287
	71	16	402	17	74	987	
	72	109	118	71	709	897	
	73	13	577	72	579	256	
	75	5	672	73	17	948	
	76	241	503	77	119	106	
	77	10	285	81	608	937	
	81	35	875	92	497	438	
	91	11	930	93	328	203	
	92		522	426	20	288 832	
	93	35	853	71	8	670	
	99	16	068	72	3	634	
813	99	36	355	77		635	
817	72	2	121	81	3	493	
	76	28	280	427	01	35 246	
				03	4	403	
Summe		29 937	303	428	02	376	
darunter				04	594		
Titelgruppe	73	886	424	73	450		
75		5	672	513	73	14 944	
76		294	293	514	01	569	
				71	702		
				72	1	870	
				77	5	300	
				81	125		
				93	101		
				515	73	19 748	
422	01	226	827	99	35	293	
	02	2	328 373	517	01	36 522	
	13	43	065	05	9	028	
	41	15	077	522	99	5 203	
	45	2	556	523	73	23 969	
425	01	773	584	524	73	582	
	17	5	903	525	99	120	
	55	99	279	527	01	1 365	
	71	96	628	73	13	008	
	72	89	634	533	01	7 439	
	73	38	258	546	49	72	
	81	74	173	547	51	22 400	
	93	36	896	71	270	027	
427	01	210	404	72	284	951	
	03	17	714	73	242	822	
	41	9	070	77	110	415	
	99	2	321	81	337	799	
428	02	1	015	91	187		
	04	3	189	92	156	586	
	51	4	703	93	197	574	
	73		300	99	14	474	
459	01	1	289	712	62	3 150 860	
513	73	15	279	812	71	60 990	
514	01		967	73	4	752	
	72		10	75	572	730	
515	73	33	455	76		28	
	99	58	262	77		95 839	
519	78	161	500	92		4 978	
522	99	15	910	93		26 313	
523	73	35	618	813	99	17 320	
525	99		632				
527	01	5	515				
	73	16	004				
533	01	6	785				

1) Universitäten, Kunst-, Fach- und sonstige Hochschulen.- 2) Bezeichnung der Titel-Gruppen am Schluß der Tabelle 14.

Tabelle 7. Ausgaben bzw. Einnahmen der Hochschulen 2002 (ohne Hochschulkliniken)
nach Lehr- und Forschungsbereichen und Titeln 1)

in Euro

Fächergruppe/Lehr- und Forschungsbereich							
Ausgabeart		Einnahmeart		Ausgabeart		Einnahmeart	
Titel 2)	Betrag Euro	Titel 2)	Betrag Euro	Titel 2)	Betrag Euro	Titel 2)	Betrag Euro
noch: 47 Forstwissenschaft (FH: Forstwirtschaft), Holzwirtschaft (nicht FH)				812 77	66 120	-	-
				81	8 323	-	-
				92	62 663	-	-
817 75	14 396	-	-	93	58 002	-	-
				813 99	930	-	-
Summe	16 474 239	Summe	4 205 884	817 71	6 677	-	-
darunter		darunter					
Titelgruppe 73	338 223	Titelgruppe 73	-	Summe	11 188 095	Summe	4 170 018
75	587 126	75	-	darunter		darunter	
76	28	76	-	Titelgruppe 73	376 928	Titelgruppe 73	-
				76	168 883	76	-
48 Ernährungs- und Haushaltswissenschaften				50 Anstalten und Güter für Agrar- und Ernährungswissenschaften			
422 01	25 972	129 77	15 485	422 01	505 306	113 77	17 500
02	205 060	251 71	46 971	425 01	5 067 999	83	5 312
13	44 335	282 72	354 179	15	51 383	84	791
425 01	116 970	92	84 318	17	189 601	85	140
15	3 132	287	110 011	41	11 484	88	350
71	40 058	-	-	71	444 009	89	2 560
72	255 714	-	-	72	479 684	119 49	1 534
73	28 601	-	-	73	101 311	77	3 956 142
92	34 780	-	-	77	641 098	124	145 436
93	30 956	-	-	81	4 078	125 77	291 589
459 01	540	-	-	83	31 924	83	145 349
513 73	605	-	-	84	161 684	84	590 340
515 73	25 598	-	-	86	7 783	85	76 267
99	8 971	-	-	89	3 524	86	229 933
523 73	1 782	-	-	426 20	135 318	88	373 443
547 51	53 413	-	-	72	1 785	89	199 684
71	60 014	-	-	73	3 869	129 77	165 367
72	96 531	-	-	77	856 929	83	25 473
73	61 737	-	-	83	122 012	84	100 955
77	2 120	-	-	84	204 555	85	46 952
92	30 194	-	-	85	77 475	86	5 100
93	9 647	-	-	86	130 751	88	43 950
99	4 317	-	-	88	134 569	89	21 761
812 01	126 648	-	-	89	34 859	132	217 056
51	62 671	-	-	428 51	9 695	251 01	604 419
71	1 315	-	-	451 01	9 886	282 01	565 753
72	14 500	-	-	459 01	116	287	334 400
73	568	-	-	71	851	-	-
76	448 918	-	-	72	899	-	-
813 99	2 070	-	-	77	3 402	-	-
Summe	1 797 737	Summe	610 964	83	395	-	-
darunter		darunter		84	826	-	-
Titelgruppe 73	118 891	Titelgruppe 73	-	85	353	-	-
76	448 918	76	-	86	486	-	-
				88	285	-	-
				89	300	-	-
				514 77	10 774	-	-
				515 73	83 946	-	-
				77	359 976	-	-
				83	23 407	-	-
				84	1 840	-	-
				85	12 239	-	-
				86	7 670	-	-
				88	1 719	-	-
				89	9 524	-	-
				516 83	586	-	-
				84	717	-	-
				85	305	-	-
				86	67	-	-
				88	287	-	-
				89	860	-	-
				519 01	312 087	-	-
				523 73	197	-	-
				532 83	6 902	-	-
				84	8 101	-	-
				85	3 953	-	-
				86	8 975	-	-
				88	3 298	-	-
				89	3 816	-	-
				533 83	218 400	-	-
				84	464 391	-	-
				85	73 437	-	-
				86	183 647	-	-
				88	321 985	-	-
				89	248 311	-	-
				547 71	55 321	-	-
				72	258 931	-	-
				73	165 074	-	-
				77	2 165 936	-	-
				81	943	-	-
				701 01	88 207	-	-
				710 61	875 000	-	-
				711 05	180 879	-	-
				812 01	234 005	-	-
				71	10 400	-	-
				72	96 296	-	-

1) Universitäten, Kunst-, Fach- und sonstige Hochschulen.- 2) Bezeichnung der Titel-Gruppen am Schluß der Tabelle 14.

Tabelle 7. Ausgaben bzw. Einnahmen der Hochschulen 2002 (ohne Hochschulkliniken)
nach Lehr- und Forschungsbereichen und Titeln 1)

in Euro

Fächergruppe/Lehr- und Forschungsbereich							
Ausgabeart		Einnahmeart		Ausgabeart		Einnahmeart	
Titel 2)	Betrag Euro	Titel 2)	Betrag Euro	Titel 2)	Betrag Euro	Titel 2)	Betrag Euro
noch: 50 Anstalten und Güter für Agrar- und Ernährungswissenschaften				426	77	11	037
812	73	98	579	91	127	381	—
75	251	708	—	92	38	868	—
77	297	299	—	93	154	—	—
83	128	127	—	01	309	793	—
84	103	959	—	03	79	297	—
89	51	605	—	73	2	461	—
817	75	609	—	74	2	746	—
Summe	16 752	919	Summe	428	02	5	368
darunter	—	—	darunter	04	54	778	—
Titelgruppe 73	452	976	Titelgruppe 73	51	118	795	—
75	251	099	75	73	3	242	—
95 Agrar-, Forst- und Ernährungswissenschaften				90	9	615	—
- soweit nicht aufteilbar -				01	2	211	—
425	01	27	259	01	701	—	—
73	10	908	287	71	4	620	—
93	33	135	3 083	72	25	153	—
426	20	37	645	75	1	279	—
427	73	42	159	78	34	849	—
428	51	102	556	79	45	052	—
459	81	893	—	89	9	753	—
93	1	598	—	91	4	050	—
513	73	1	511	92	9	753	—
515	73	6	504	93	552	—	—
99	4	200	—	94	2	310	—
523	73	1	433	99	85	347	—
547	51	14	357	01	240	—	—
73	20	141	—	72	24	121	—
93	10	663	—	78	2	616	—
99	422	—	—	515	475	372	—
813	99	1	633	99	303	187	—
Summe	317	017	Summe	516	172	510	—
darunter	—	—	darunter	519	64	864	—
Titelgruppe 73	82	656	Titelgruppe 73	522	175	723	—
Agrar-, Forst- u. Ernährungswissenschaften				523	73	266	—
zusammen				524	73	266	—
darunter				525	99	2	541
Titelgruppe 73	2	532	396	527	01	1	596
75	843	897	—	73	46	569	—
76	921	062	76	01	23	179	—
Ingenieurwissenschaften				99	10	099	—
52 Maschinenbau, Fahrzeugtechnik; Verfahrenstechnik (ohne FH)				546	832	—	—
422	01	5	413	547	51	185	067
02	16	456	330	67	61	151	—
11	340	800	05	71	818	279	—
12	39	665	113	72	6	720	997
13	5	695	089	73	2	868	587
31	86	180	124	74	27	171	—
41	93	366	125	77	587	073	—
45	1	132	129	78	99	045	—
94	51	851	77	80	26	008	—
425	01	13	927	81	749	603	—
04	822	801	271	83	74	163	—
05	144	501	281	91	630	531	—
15	1	404	663	92	835	474	—
17	123	615	12	93	704	970	—
41	7	929	94	99	6	954	—
67	198	834	282	681	8	181	—
71	4	018	497	80	3	069	—
72	11	704	556	90	3	276	—
73	652	100	287	684	34	085	—
74	20	294	331	685	304	317	—
77	128	075	94	62	165	267	—
78	33	618	94	63	689	512	—
81	910	952	—	701	129	513	—
83	73	269	—	74	21	172	—
91	4	918	145	82	23	330	—
92	6	556	188	710	1	551	395
93	1	537	758	81	27	611	—
426	05	18	651	713	70	548	—
20	3	229	997	62	1	279	931
71	7	971	—	61	20	124	—
72	77	780	—	62	74	691	—
				731	860	—	—
				748	2	452	454
				811	16	950	—
				75	2	696	—
				78	17	780	—
				812	423	170	—
				51	194	867	—
				71	242	328	—
				72	1	501	556
				73	423	690	—
				74	856	957	—
				75	2	653	781
				76	1	910	795
				77	11	136	—
				78	77	043	—
				81	2	715	449
				91	247	096	—
				92	315	360	—
				93	102	394	—

1) Universitäten, Kunst-, Fach- und sonstige Hochschulen.- 2) Bezeichnung der Titel-Gruppen am Schluß der Tabelle 14.

Tabelle 7. Ausgaben bzw. Einnahmen der Hochschulen 2002 (ohne Hochschulkliniken)
nach Lehr- und Forschungsbereichen und Titeln 1)

in Euro

Fächergruppe/Lehr- und Forschungsbereich							
Ausgabeart		Einnahmeart		Ausgabeart		Einnahmeart	
Titel 2)	Betrag Euro	Titel 2)	Betrag Euro	Titel 2)	Betrag Euro	Titel 2)	Betrag Euro
noch: 52 Maschinenbau, Fahrzeugtechnik; Verfahrenstechnik (ohne FH)				425 92	2 757	-	-
				426 20	78 966	-	-
				73	1 485	-	-
812 99	190 487	-	-	427 01	106 426	-	-
813 01	14 495	-	-	03	7 226	-	-
99	23 782	-	-	92	153	-	-
817 71	158 107	-	-	99	7 832	-	-
72	56 550	-	-	428 02	705	-	-
76	93 344	-	-	04	388	-	-
823 12	429 760	-	-	51	30 914	-	-
				459 71	5 904	-	-
Summe	114 912 723	Summe	38 057 187	513 73	1 797	-	-
darunter		darunter		515 73	25 886	-	-
Titelgruppe 73	4 733 357	Titelgruppe 73	19 473	99	13 077	-	-
75	2 657 756	75	-	518 01	18 754	-	-
76	2 004 139	76	-	519 01	36 926	-	-
				522 99	10 544	-	-
				523 73	842	-	-
				527 01	54	-	-
				73	8 732	-	-
				533 01	2 950	-	-
422 01	641 146	113 02	650	535 99	1 153	-	-
02	1 400 544	124	1 405	547 71	15 276	-	-
41	34 259	129 01	37 685	72	14 376	-	-
66	184	251 71	25 887	73	68 815	-	-
425 01	729 347	282 72	252 006	77	99	-	-
15	1 798	-	-	92	17 651	-	-
17	34 380	-	-	745 51	140 000	-	-
41	3 518	-	-	62	2 118 381	-	-
72	123 723	-	-	812 51	6 897	-	-
73	16 199	-	-	73	23 433	-	-
92	2 757	-	-	75	6 210	-	-
426 20	54 184	-	-	76	4 292	-	-
73	1 485	-	-	92	23 602	-	-
427 01	142 238	-	-	99	82 325	-	-
03	4 268	-	-	Summe	7 485 866	Summe	65 580
92	153	-	-	darunter		darunter	
99	3 275	-	-	Titelgruppe 73	139 248	Titelgruppe 73	1 405
428 02	1 403	-	-	75	6 210	75	-
04	7 193	-	-	76	4 292	76	-
90	1 130	-	-	67 FH: Kunststofftechnik und Werkstofftechnik			
459 71	310	-	-	422 01	577 063	113 02	480
72	4 500	-	-	02	1 981 280	124	24
77	2 790	-	-	11	34 182	129 01	11 785
513 73	6 546	-	-	41	15 556	282 72	170 279
515 73	103 817	-	-	425 01	114 597	-	-
99	61 501	-	-	66	18 349	-	-
516 01	468	-	-	72	101 684	-	-
517 01	8 061	-	-	73	13 753	-	-
518 01	18 754	-	-	81	123 732	-	-
519 01	37 123	-	-	427 01	116 023	-	-
522 99	18 977	-	-	03	9 138	-	-
523 73	8 815	-	-	99	5 104	-	-
527 01	1 241	-	-	428 02	794	-	-
73	16 090	-	-	04	1 490	-	-
533 01	8 410	-	-	73	3 673	-	-
99	79	-	-	459 72	16 623	-	-
535 99	4 675	-	-	77	2 163	-	-
546 49	220	-	-	513 73	10 076	-	-
547 71	21 465	-	-	515 73	64 069	-	-
72	118 472	-	-	99	72 181	-	-
73	135 345	-	-	517 01	898	-	-
77	23 760	-	-	522 99	39 839	-	-
92	17 651	-	-	523 73	6 070	-	-
685 02	40	-	-	527 73	7 837	-	-
701 82	179 934	-	-	533 01	6 107	-	-
730 63	432 190	-	-	99	50	-	-
812 51	6 896	-	-	535 99	1 838	-	-
73	23 433	-	-	547 51	11 767	-	-
75	5 920	-	-	72	73 367	-	-
76	25 188	-	-	73	147 297	-	-
92	23 602	-	-	77	19 853	-	-
99	115 739	-	-	81	7 066	-	-
813 99	2 920	-	-	92	3 000	-	-
Summe	4 638 116	Summe	317 633	685 02	255	-	-
darunter		darunter		812 72	20 634	-	-
Titelgruppe 73	311 730	Titelgruppe 73	1 405	73	5 868	-	-
75	5 920	75	-	75	327 814	-	-
76	25 188	76	-	76	113 046	-	-
				77	6 276	-	-
				81	142 271	-	-
				99	52 741	-	-
				Summe	4 275 424	Summe	182 568
				darunter		darunter	
				Titelgruppe 73	258 643	Titelgruppe 73	24
				75	327 814	75	-
				76	113 046	76	-
				54 FH: Feinwerktechnik, physikalische Technik			
422 01	636 271	124	1 405				
02	3 731 978	251 71	31 413				
11	74 116	282 72	32 762				
41	3 215	-	-				
425 01	72 383	-	-				
15	33 860	-	-				
71	6 864	-	-				
72	34 093	-	-				
73	8 258	-	-				

1) Universitäten, Kunst-, Fach- und sonstige Hochschulen.- 2) Bezeichnung der Titel-Gruppen am Schluß der Tabelle 14.

Tabelle 7. Ausgaben bzw. Einnahmen der Hochschulen 2002 (ohne Hochschulkliniken) nach Lehr- und Forschungsbereichen und Titeln 1)

in Euro

Fächergruppe/Lehr- und Forschungsbereich							
Ausgabearbeit		Einnahmearbeit		Ausgabearbeit		Einnahmearbeit	
Titel 2)	Betrag Euro	Titel 2)	Betrag Euro	Titel 2)	Betrag Euro	Titel 2)	Betrag Euro
68 FH: Versorgungstechnik und Druckereitechnik				425	15	1 315	905
422 01	515 609	124	2 867		17	282	92
02	614 544	282 72	61 227		37	287	
41	4 082	-	-		7	331	04
425 01	49 073	-	-		63	71	
15	36 047	-	-		67		
72	9 184	-	-		71	1 919	995
73	3 178	-	-		72	4 876	968
427 01	71 490	-	-		73	259	296
03	4 338	-	-		77	86	125
99	3 572	-	-		81	959	890
428 02	750	-	-		83	152	919
04	175	-	-		91	1 002	734
459 72	8 164	-	-		92	2 596	554
513 73	2 572	-	-	426	20	349	607
515 73	20 939	-	-	427 01		87	663
99	57 186	-	-		03	1 110	944
522 99	21 743	-	-		73	330	480
523 73	3 763	-	-		92	80	479
527 73	9 082	-	-		73	24	492
533 01	1 816	-	-	428 02		7	486
535 99	2 205	-	-		99	2	132
547 72	17 851	-	-		04	2	325
73	82 659	-	-		51	42	676
701 01	17 076	-	-		73	134	860
812 51	15 010	-	-	453 01		14	423
72	13 151	-	-		71	4	200
73	10 047	-	-	459 71		40	004
76	44 698	-	-		72	26	218
99	104 928	-	-		75	1	868
					77	90	340
					89	90	492
Summe	1 744 932	Summe	64 094		92	3	090
darunter		darunter		511 01			6
Titelgruppe 73	132 240	Titelgruppe 73	2 867	513 73		27	166
76	44 698	76	-	514 72			999
				515 01		26	607
						73	506 439
						99	294 554
				55 FH: Holztechnik, Textiltechnik		01	2 175
						01	266 777
422 01	414 819	111 03	132 769			01	435 585
02	1 768 931	113 02	338			99	71 848
41	22 592	129 01	1 362			73	178 730
425 01	392 885	282 72	3 551			73	172
17	19 557	-	-			99	3 036
41	5 540	-	-			01	545
71	28 187	-	-			73	60 929
72	35 209	-	-			01	15 785
426 20	36 022	-	-			99	2 264
427 01	116 797	-	-			99	4 113
03	1 042	-	-			535 99	4 113
428 02	250	-	-			546 49	50
04	997	-	-			547 51	51 563
459 89	51 446	-	-			66	670
513 73	12 382	-	-			67	3 755
99	2 698	-	-			71	484 071
515 73	19 698	-	-			72	1 861 244
99	28 570	-	-			73	1 760 670
522 99	10 615	-	-			77	104 598
525 73	4 507	-	-			81	393 466
99	213	-	-			83	61 194
527 01	188	-	-			89	7 145
73	2 969	-	-			91	199 490
533 01	4 471	-	-			92	393 970
547 01	41 946	-	-			93	89 260
72	11 240	-	-			94	48 944
73	85 091	-	-			99	3 159
710 62	259 285	-	-			685 02	300
812 76	73 475	-	-			701 01	43 488
99	11 680	-	-			82	21 137
813 99	3 801	-	-			715 62	20 470
						730 61	2 248
						62	14 865
Summe	3 467 103	Summe	138 020			742 21	134 101
darunter		darunter				747 62	400 680
Titelgruppe 73	124 647	Titelgruppe 73				812 01	791 620
76	73 475	76				51	61 361
						63	4 970
						67	4 172
						71	433 510
						72	538 408
						73	264 938
						74	944 886
						75	147 612
						76	1 621 139
						77	15 299
						81	320 418
						91	54 179
						92	230 288
						99	306 528
						813 01	13 729
						99	6 337
						817 76	3 648

1) Universitäten, Kunst-, Fach- und sonstige Hochschulen.- 2) Bezeichnung der Titel-Gruppen am Schluß der Tabelle 14.

Tabelle 7. Ausgaben bzw. Einnahmen der Hochschulen 2002 (ohne Hochschulkliniken)
nach Lehr- und Forschungsbereichen und Titeln 1)

in Euro

Fächergruppe/Lehr- und Forschungsbereich							
Ausgabeart		Einnahmeart		Ausgabeart		Einnahmeart	
Titel 2)	Betrag Euro	Titel 2)	Betrag Euro	Titel 2)	Betrag Euro	Titel 2)	Betrag Euro
noch: 56 Elektrotechnik (einschl. Nachrichtentechnik)				60 Bauingenieurwesen (FH: auch Stahlbau)			
817 91	2 617	-	-	422 01	1 927 797	111 05	292 498
823 12	348 572	-	-	02	7 943 300	113 02	8 940
				11	41 852	124	7 827
Summe	66 555 477	Summe	15 103 647	13	1 731 421	125 01	2 718 761
darunter		darunter		31	14 514	129 01	37 610
Titelgruppe 73	3 097 255	Titelgruppe 73	13 320	41	28 619	02	136 197
75	149 480	75	-	425 01	3 522 884	77	249 437
76	1 624 787	76	-	15	1 022 328	246	4 058
				17	22 336	251 71	1 042 885
				41	889	282 72	3 016 136
				67	34 569	92	976 471
				71	935 448	287	448 993
				72	1 590 953	331 04	57 254
				73	251 213		
				74	38 576		
				77	101 258		
				78	1 608 938		
				79	42 290		
				81	461 881		
				83	33 591		
				84	101 143		
				91	762		
				92	683 345		
				93	164 847		
				99	4 314		
				426 20	885 945		
				72	63 122		
				77	33 794		
				78	125 388		
				427 01	215 564		
				03	21 568		
				99	1 041		
				428 02	2 127		
				04	26 067		
				51	6 706		
				73	439		
				459 01	1 110		
				75	1 459		
				78	55 364		
				79	990		
				513 01	76		
				73	3 011		
				514 72	17 457		
				77	10 757		
				78	19 682		
				79	2 841		
				515 73	267 152		
				99	176 196		
				516 01	216		
				518 01	297 955		
				519 01	118 006		
				522 99	29 097		
				523 73	40 317		
				525 99	88		
				527 01	638		
				73	28 642		
				533 01	15 533		
				534 99	4 976		
				535 99	8 734		
				547 51	63 708		
				67	673		
				71	314 073		
				72	1 150 321		
				73	539 044		
				74	96 233		
				77	205 840		
				78	1 202 791		
				79	134 810		
				81	274 067		
				83	31 010		
				91	71 525		
				92	73 264		
				93	71 191		
				99	10 328		
				685 62	21 929		
				701 82	37 686		
				811 72	12 765		
				78	11 171		
				79	2 552		
				812 01	98 231		
				51	18 286		
				72	110 941		
				73	171 141		
				74	33 927		
				76	67 084		
				77	20 739		
				78	165 981		
				79	4 612		
				81	155 437		
				92	376		
Summe	20 927 860	Summe	1 721 256				
darunter		darunter					
Titelgruppe 73	1 380 789	Titelgruppe 73	-				
75	5 685	75	-				
76	581 888	76	-				

1) Universitäten, Kunst-, Fach- und sonstige Hochschulen.- 2) Bezeichnung der Titel-Gruppen am Schluß der Tabelle 14.

Tabelle 7. Ausgaben bzw. Einnahmen der Hochschulen 2002 (ohne Hochschulkliniken) nach Lehr- und Forschungsbereichen und Titeln 1)

in Euro

Fächergruppe/Lehr- und Forschungsbereich							
Ausgabeart		Einnahmeart		Ausgabeart		Einnahmeart	
Titel 2)	Betrag Euro	Titel 2)	Betrag Euro	Titel 2)	Betrag Euro	Titel 2)	Betrag Euro
noch: 60 Bauingenieurwesen (FH: auch Stahlbau)				96 Ingenieurwissenschaften – soweit nicht aufteilbar –			
812 99	32 164	–	–	422 01	248 246	124	1 544
813 01	21 988	–	–	02	1 628 954	129 01	180 001
99	4 675	–	–	11	171 176	77	640 649
817 72	5 887	–	–	13	958 329	251 01	661 179
Summe	30 027 576	Summe	8 997 067	41	8 240	282 01	1 001 534
darunter		darunter		92	8 693	02	132 946
Titelgruppe 73	1 300 959	Titelgruppe 73	7 827	01	2 721 693	72	173 072
75	1 459	75	–	04	320 869	92	747 677
76	67 084	76	–	15	199 148		–
61 Vermessungswesen (FH: auch Kartographie)							
422 01	347 509	111 04	3 000	17	91 082		–
02	2 438 133	113 02	3 493	61	52 594		–
11	43 129	124	324	71	381 425		–
13	423 681	125 01	3 708 570	72	539 773		–
41	9 472	129 01	16 439	73	41 918		–
425 01	1 377 980	04	300 081	74	3 380		–
15	94 023	77	260 836	77	9 153		–
17	26 948	251 71	624 181	81	94 166		–
71	488 721	281 12	6 648	91	179 060		–
72	530 186	282 72	777 013	92	726 788		–
73	27 240	92	220 296	93	39 278		–
77	126 532	287	21 666	426 05	66 445		–
78	2 625 109		–	20	804 982		–
81	271 202		–	71	32 095		–
92	284 588		–	72	1 666		–
93	16 359		–	77	448		–
426 20	147 168		–	427 01	18 824		–
71	770		–	03	7 137		–
78	252 287		–	73	5 908		–
81	14 855		–	428 04	7 112		–
427 01	28 114		–	51	195 753		–
03	6 850		–	73	17 032		–
428 02	2 396		–	89	94 065		–
51	25 651		–	459 01	268		–
73	2 153		–	71	48 728		–
459 01	30		–	72	32 657		–
71	698		–	77	9 453		–
72	353		–	81	1 798		–
513 73	388		–	92	56 649		–
514 72	2 243		–	93	5 168		–
77	2 001		–	511 01	7 532		–
84	387		–	513 73	11 334		–
515 73	38 534		–	515 73	273 857		–
99	37 728		–	519 01	1 201 771		–
518 01	114 698		–	522 99	18 917		–
522 99	16 305		–	523 73	274 068		–
523 73	5 609		–	527 01	74		–
525 99	48		–	73	4 489		–
527 73	3 400		–	533 01	22 300		–
533 01	2 238		–	99	678		–
11	5 276		–	535 99	113		–
535 99	12 409		–	546 89	12 439		–
547 51	9 676		–	547 61	12 610		–
71	33 743		–	71	69 087		–
72	244 686		–	72	389 096		–
73	136 825		–	73	596 377		–
77	60 729		–	74	4 225		–
78	886 368		–	77	658 276		–
81	101 546		–	78	30 678		–
84	50 607		–	81	40 535		–
92	54 754		–	91	25 364		–
93	6 948		–	92	63 895		–
99	3 658		–	93	11 739		–
812 51	4 205		–	681 06	1 472		–
71	5 366		–	685 85	16 469		–
72	10 957		–	701 01	222 056		–
73	7 127		–	730 61	2 106		–
76	79 222		–	62	1 054 502		–
81	1 702		–	731 61	46 753		–
84	181 183		–	732 53	5 452		–
92	17 482		–	61	1 699 584		–
99	6 320		–	68	26 903		–
813 99	2 109		–	69	32 992		–
Summe	11 757 738	Summe	5 942 547	733 01	1 485 911		–
darunter		darunter		735 62	5 019 400		–
Titelgruppe 73	220 500	Titelgruppe 73	324	742 23	79 968		–
76	79 222	76	–	745 05	271 493		–
				747 62	527 556		–
				812 51	15 709		–
				61	1 939		–
				71	128 170		–
				73	78 879		–
				74	3 680		–
				75	2 601 485		–
				76	51 642		–
				77	123 835		–
				81	10 888		–
				813 01	1 142 483		–
				99	66		–
				817 75	36 163		–

1) Universitäten, Kunst-, Fach- und sonstige Hochschulen.– 2) Bezeichnung der Titel-Gruppen am Schluß der Tabelle 14.

Tabelle 7. Ausgaben bzw. Einnahmen der Hochschulen 2002 (ohne Hochschulkliniken)
nach Lehr- und Forschungsbereichen und Titeln 1)

in Euro

Fächergruppe/Lehr- und Forschungsbereich							
Ausgabeart		Einnahmeart		Ausgabeart		Einnahmeart	
Titel 2)	Betrag Euro	Titel 2)	Betrag Euro	Titel 2)	Betrag Euro	Titel 2)	Betrag Euro
noch: 65 Musik, Musikerziehung, Musikgeschichte				425 92	146 968	–	–
425 01	6 035 687	119 01	1 396	426 20	39 669	–	–
04	115 790	49	17 981	427 73	142 022	–	–
05	104 295	73	8 047	428 04	23 016	–	–
15	235 266	77	4 427 736	51	25 456	–	–
71	8 280	124	34 579	73	505	–	–
72	148 470	129 01	301 636	459 01	932	–	–
73	188 664	77	7 861	513 01	2 791	–	–
92	176 990	231	14 726	73	4 677	–	–
426 20	220 270	251 71	13 376	515 73	63 856	–	–
427 01	486 281	252	585 600	99	4 581	–	–
02	5 629	253	163 666	517 01	840	–	–
73	2 858 919	271 03	112 484	519 01	25 823	–	–
74	68 183	73	4 371 103	522 99	370	–	–
99	625	282 01	143 148	523 73	257 706	–	–
428 01	23 286	72	167 151	524 73	16 780	–	–
04	19 987	91	155 700	531 11	1 718	–	–
51	50 684	92	208 837	533 01	10 508	–	–
73	1 976	331 71	118 098	534 73	2 684	–	–
76	211 368	359	312 372	547 71	556	–	–
441 61	110 299	–	–	72	121 458	–	–
443 01	1 069 399	–	–	73	66 231	–	–
453 01	5 527	–	–	77	446	–	–
459 01	87 510	–	–	92	9 080	–	–
73	43 942	–	–	812 73	6 300	–	–
92	468	–	–	76	12 389	–	–
511 01	4 563	–	–	99	8 248	–	–
512 01	20 821	–	–	813 87	10 102	–	–
513 01	3 277	–	–	–	–	–	–
73	14 605	–	–	Summe	7 836 498	Summe	257 828
515 01	61 256	–	–	darunter	–	darunter	–
73	71 337	–	–	Titelgruppe 73	801 403	Titelgruppe 73	–
99	7 233	–	–	76	12 389	76	–
517 01	225 293	–	–	–	–	–	–
05	200 168	–	–	–	–	–	–
518 01	635 331	–	–	–	–	–	–
519 01	587 988	–	–	–	–	–	–
523 73	248 167	–	–	–	–	–	–
524 01	5 240	–	–	422 13	28 499	251 71	169 559
73	253 110	–	–	425 01	83 780	282 01	525
526 01	1 884	–	–	15	24 560	72	13 704
527 01	22 339	–	–	71	174 272	92	199 389
529 01	2 001	–	–	72	703	–	–
531 11	6 126	–	–	92	109 063	–	–
533 01	29 600	–	–	427 73	11 751	–	–
73	245 016	–	–	513 01	588	–	–
74	48 400	–	–	515 99	1 897	–	–
546 49	33 055	–	–	519 01	6 367	–	–
547 01	71 757	–	–	523 73	47 197	–	–
51	90 258	–	–	524 73	1 637	–	–
71	1 595	–	–	529 02	26	–	–
72	42 891	–	–	531 11	11 135	–	–
73	223 562	–	–	533 01	900	–	–
74	4 112	–	–	534 73	15 513	–	–
75	1 713	–	–	547 71	2 553	–	–
76	101 645	–	–	72	10 926	–	–
77	4 657	–	–	73	3 922	–	–
92	25 757	–	–	92	92 722	–	–
681 01	115	–	–	812 51	3 292	–	–
06	286 381	–	–	99	2 033	–	–
684 01	508	–	–	813 99	423	–	–
685 01	17 833	–	–	–	–	–	–
701 01	503 286	–	–	Summe	633 759	Summe	383 177
812 01	527 813	–	–	darunter	–	darunter	–
51	90 258	–	–	Titelgruppe 73	80 020	Titelgruppe 73	–
76	47 097	–	–	–	–	–	–
92	12 573	–	–	–	–	–	–
99	62 861	–	–	–	–	–	–
813 99	3 892	–	–	Kunst, Kunst-	–	–	–
817 76	2 818	–	–	wissenschaft	–	–	–
Summe	31 519 266	Summe	11 261 643	zusammen	65 052 849	zusammen	12 859 413
darunter	–	darunter	–	darunter	–	darunter	–
Titelgruppe 73	4 149 298	Titelgruppe 73	4 379 334	Titelgruppe 73	8 801 491	Titelgruppe 73	4 379 679
75	1 713	75	–	75	5 233	75	–
76	362 928	76	163 666	76	375 317	76	163 666
66 Kunsterziehung, Kunstgeschichte				Aufgeteilte Ausgaben bzw. Einnahmen			
422 01	1 409 588	129 77	419	zusammen	1 600 470 897	zusammen	409 193 469
02	2 700 927	251 71	1 280	darunter	–	darunter	–
13	733 119	282 01	6 727	Titelgruppe 73	101 603 889	Titelgruppe 73	8 360 002
45	1 966	72	91 022	75	15 945 428	75	–
425 01	1 325 783	92	158 380	76	23 502 809	76	163 666
04	143 515	–	–	–	–	–	–
05	213 524	–	–	–	–	–	–
15	38 869	–	–	–	–	–	–
17	13 436	–	–	–	–	–	–
72	9 417	–	–	–	–	–	–
73	240 642	–	–	–	–	–	–

1) Universitäten, Kunst-, Fach- und sonstige Hochschulen.- 2) Bezeichnung der Titel-Gruppen am Schluß der Tabelle 14.

Tabelle 7. Ausgaben bzw. Einnahmen der Hochschulen 2002 (ohne Hochschulkliniken)
nach Lehr- und Forschungsbereichen und Titeln 1)

in Euro

Fächergruppe/Lehr- und Forschungsbereich							
Ausgabeart		Einnahmeart		Ausgabeart		Einnahmeart	
Titel 2)	Betrag Euro	Titel 2)	Betrag Euro	Titel 2)	Betrag Euro	Titel 2)	Betrag Euro
Hochschule insgesamt, Zentrale Einrichtungen				518 01	2 975 715	–	–
				11	289 185	–	–
				99	85	–	–
71 Zentrale Hochschulverwaltung (einschl. Fachbereichsverwaltungen, Dekanate)				519 01	4 848 507	–	–
				02	276 081	–	–
				522 99	254 201	–	–
422 01	32 518 519	111 01	163 166	523 73	215 874	–	–
02	4 525 503	02	1 891	524 01	1 613	–	–
11	1 081 337	03	360 831	73	11 279	–	–
21	411 074	04	60 430	525 01	79 685	–	–
31	282 255	06	418 186	99	29 122	–	–
41	13 579	113 01	58 504	526 01	14 915	–	–
45	190 591	02	76 231	11	1 047	–	–
83	84 274	119 01	139 870	527 01	830 125	–	–
91	3 518	49	57 155	02	5 370	–	–
92	654 934	73	393 505	03	7 508	–	–
425 01	65 625 840	81	52 598	21	16 044	–	–
02	190 000	124	1 992 096	73	9 440	–	–
03	7 255	129 01	592 619	529 01	110 930	–	–
04	447 213	04	224	02	3 313	–	–
05	465 964	77	1 250 094	531 01	7 993	–	–
11	436	132	1 778	11	289 183	–	–
12	129 428	236	7 166	21	426	–	–
15	4 034 265	246	535 024	532 01	4 371	–	–
17	2 068 255	251 01	9 380	533 01	177 000	–	–
41	182 687	71	1 748 451	02	1 814	–	–
51	384 117	253	125 622	11	15 208	–	–
62	107 428	256	276 600	99	27 976	–	–
66	152 713	271 01	107 179	534 73	20 969	–	–
67	72 222	02	107 080	99	118 915	–	–
71	205 469	03	24 045	535 99	81 135	–	–
72	1 234 410	73	1 124 906	536 04	5 386	–	–
73	2 135 644	93	16 071	546 48	24 677	–	–
74	41 022	281 11	55 703	49	614 430	–	–
77	197 307	12	803 274	89	38 898	–	–
81	65 043	94	84 440	547 01	35 359	–	–
83	71 975	282 01	133 720	02	57 822	–	–
85	7 713	02	611 010	51	6 434 856	–	–
89	345 080	72	6 056 260	54	2 500	–	–
91	337 131	74	2 977	66	43 741	–	–
92	379 411	91	10 758 734	71	651 012	–	–
93	76 578	92	185 408	72	5 124 170	–	–
94	139 436	94	443 378	73	1 214 706	–	–
99	46 159	287	621 452	74	268 911	–	–
426 01	36 549	331 01	8 180 670	75	131 182	–	–
05	683 907	04	4 601 818	77	1 176 183	–	–
12	11 639	–	–	78	178 293	–	–
20	184 934	–	–	80	49 955	–	–
21	748 233	–	–	81	385 790	–	–
73	187 452	–	–	83	6 534	–	–
77	86 445	–	–	84	5 800	–	–
427 01	170 677	–	–	85	11 696	–	–
03	39 935	–	–	89	354 703	–	–
73	558 779	–	–	90	106 693	–	–
78	766	–	–	91	29 717	–	–
99	252 292	–	–	92	43 140	–	–
428 01	4 433	–	–	93	1 285 480	–	–
02	2 557	–	–	94	74 401	–	–
03	5 522	–	–	99	428	–	–
04	532 217	–	–	548 78	1 069 677	–	–
51	444 927	–	–	671 02	50 414	–	–
73	162 059	–	–	681 65	329 382	–	–
89	184 096	–	–	80	2 586	–	–
90	672 437	–	–	90	44 410	–	–
451 01	449 135	–	–	684 01	165	–	–
453 01	224 124	–	–	80	74 996	–	–
459 01	251 075	–	–	685 01	42 609	–	–
11	2 256	–	–	02	122 455	–	–
72	84 716	–	–	85	205 963	–	–
73	13 231	–	–	686 01	1 481	–	–
75	4 038	–	–	701 01	114 397	–	–
77	24 444	–	–	82	39 520	–	–
89	458 496	–	–	99	10 789	–	–
92	2 475	–	–	711 07	17 646	–	–
93	1 156	–	–	715 01	343 584	–	–
511 01	1 342 820	–	–	723 61	1 900 000	–	–
512 01	328 495	–	–	735 21	115 762	–	–
513 01	2 419 383	–	–	62	4 300 000	–	–
73	397 665	–	–	742 21	7 080	–	–
99	44 657	–	–	747 62	9 475	–	–
514 01	459 927	–	–	811 01	323 242	–	–
71	494	–	–	72	10 349	–	–
72	3 993	–	–	76	1 013 033	–	–
515 01	750 400	–	–	77	3 904	–	–
21	2 195	–	–	812 01	1 394 523	–	–
73	573 591	–	–	02	9 501	–	–
99	824 617	–	–	51	414 665	–	–
516 01	60 458	–	–	62	294 000	–	–
517 01	4 643 336	–	–	64	173 461	–	–
05	13 236 234	–	–	66	6 259	–	–
11	1 261 038	–	–	71	119 954	–	–
81	29 671	–	–	72	76 907	–	–

1) Universitäten, Kunst-, Fach- und sonstige Hochschulen.- 2) Bezeichnung der Titel-Gruppen am Schluß der Tabelle 14.

Tabelle 7. Ausgaben bzw. Einnahmen der Hochschulen 2002 (ohne Hochschulkliniken)
nach Lehr- und Forschungsbereichen und Titeln 1)

in Euro

Fächergruppe/Lehr- und Forschungsbereich							
Ausgabeart		Einnahmeart		Ausgabeart		Einnahmeart	
Titel 2)	Betrag Euro	Titel 2)	Betrag Euro	Titel 2)	Betrag Euro	Titel 2)	Betrag Euro
noch: 71 Zentrale Hochschulverwaltung (einschl. Fachbereichsverwaltungen, Dekanate)				547 94	3 705	–	–
				685 01	102	–	–
812 73	22 556	–	–	701 01	264 667	–	–
74	91 039	–	–	82	17 779	–	–
75	789 603	–	–	713 24	708 300	–	–
76	3 498 227	–	–	55	3 340 162	–	–
77	23 500	–	–	730 01	206 605	–	–
81	59 535	–	–	736 61	2 329 196	–	–
82	294 000	–	–	742 21	1 308	–	–
83	4 769	–	–	745 01	269 530	–	–
91	59 932	–	–	41	29 055	–	–
99	249 751	–	–	747 62	2 089	–	–
813 99	72 444	–	–	748 66	418 864	–	–
817 76	1 655	–	–	812 01	4 767	–	–
883 02	2 066 000	–	–	51	10 044	–	–
Summe	225 643 979	Summe	42 239 546	71	17 366	–	–
darunter		darunter		73	143 990	–	–
Titelgruppe 73	1 206 845	Titelgruppe 73	2 129 628	74	177 979	–	–
75	924 823	75	–	75	794 885	–	–
76	4 509 605	76	–	76	515 619	–	–
				77	18 136	–	–
				92	5 696	–	–
				99	691 789	–	–
				813 01	669 125	–	–
				99	1 356	–	–
				891 99	243 885	–	–
73 Bibliotheken (einschl. Teilbibliotheken)				Summe	74 444 003	Summe	3 991 100
422 01	22 704 603	111 01	320 713	darunter		darunter	
02	649 200	113 02	261 951	Titelgruppe 73	15 073 971	Titelgruppe 73	–
11	576 168	119 49	262 662	75	794 885	75	–
13	22 347	129 01	212 233	76	515 619	76	–
45	74 490	77	423 326				
92	71 381	246	955				
425 01	16 033 429	251 71	238 221				
02	95 000	256	3 962				
04	84 551	281 01	338 950				
12	271 533	282 01	387 916				
15	1 432 416	72	446 700	422 01	2 527 001	111 01	5 027
17	1 138 424	92	316 161	02	73 044	113 02	25 609
41	12	331 03	1 039 350	11	248 491	129 01	35 649
71	208 756	–	–	41	3 201	77	1 639 090
72	1 498	–	–	45	20 975	251 71	528 776
73	1 352 146	–	–	66	214 003	282 92	23 891
77	253 490	–	–	92	46 094	–	–
92	211 876	–	–	425 01	9 769 522	–	–
99	99 971	–	–	15	945 336	–	–
426 20	654 180	–	–	17	60 953	–	–
73	40 483	–	–	41	1 023	–	–
77	30 688	–	–	66	64 775	–	–
427 01	3	–	–	67	145 920	–	–
03	63 118	–	–	71	457 799	–	–
73	5 622	–	–	72	4 192	–	–
99	19 163	–	–	73	169 224	–	–
428 03	26 522	–	–	77	696 610	–	–
04	997	–	–	91	22 535	–	–
51	301 302	–	–	92	134 238	–	–
72	162 872	–	–	99	186 458	–	–
92	71 318	–	–	426 05	33 845	–	–
451 01	255	–	–	12	8 654	–	–
459 89	1 807	–	–	20	89 125	–	–
92	15 834	–	–	73	19 278	–	–
511 01	17 761	–	–	77	12 832	–	–
512 01	146 411	–	–	427 03	54 591	–	–
513 01	2 606	–	–	99	167 666	–	–
73	204 627	–	–	428 04	2 303	–	–
99	42	–	–	51	69 078	–	–
514 01	1 675	–	–	459 71	6 64	–	–
515 01	9 218	–	–	92	6 951	–	–
73	570 755	–	–	511 01	9 504	–	–
99	367 345	–	–	99	25 171	–	–
517 01	26 532	–	–	513 73	15 482	–	–
518 01	312 122	–	–	99	2 279 661	–	–
519 01	927 164	–	–	515 01	1 478	–	–
522 99	104 279	–	–	21	757	–	–
523 73	10 455 683	–	–	73	535 876	–	–
524 01	4 030	–	–	99	4 329 544	–	–
73	718 813	–	–	517 01	2 914	–	–
525 01	770	–	–	518 11	2 898	–	–
73	108 329	–	–	99	11 375	–	–
99	2 329	–	–	519 01	49 049	–	–
527 01	23 211	–	–	522 99	985 981	–	–
73	4 618	–	–	523 73	7 996	–	–
533 99	1 487	–	–	525 01	3 435	–	–
534 99	2 479	–	–	99	115 159	–	–
535 99	40 874	–	–	527 01	12 200	–	–
546 49	392	–	–	73	8 819	–	–
547 51	315 079	–	–	99	178	–	–
71	107 867	–	–	529 99	90	–	–
72	515 915	–	–	533 99	55 066	–	–
73	1 468 905	–	–	534 99	9 988	–	–
74	7 263	–	–	535 99	535 104	–	–
77	387 886	–	–	546 49	2 395	–	–
92	26 082	–	–	547 51	132 753	–	–

1) Universitäten, Kunst-, Fach- und sonstige Hochschulen.- 2) Bezeichnung der Titel-Gruppen am Schluß der Tabelle 14.

Tabelle 7. Ausgaben bzw. Einnahmen der Hochschulen 2002 (ohne Hochschulkliniken)
nach Lehr- und Forschungsbereichen und Titeln 1)

in Euro

Fächergruppe/Lehr- und Forschungsbereich							
Ausgabeart		Einnahmeart		Ausgabeart		Einnahmeart	
Titel 2)	Betrag Euro	Titel 2)	Betrag Euro	Titel 2)	Betrag Euro	Titel 2)	Betrag Euro
noch: 74 Rechenzentrum				526	86	3 415	700
547	66	4	556	527	01	1	003
67	3	897	—	73	—	5	447
71	65	118	—	74	—	8	255
72	1	280	—	86	—	221	654
73	241	208	—	533	03	1 954	490
77	99	529	—	86	—	137	233
92	2	933	—	535	99	12	006
99	77	016	—	546	49	10	806
701	01	162	264	547	01	13	254
82	7	998	—	51	—	1	943
99	98	938	—	71	—	38	341
710	61	343	489	72	—	570	833
62	510	664	—	73	—	1 142	619
712	52	140	079	74	—	340	115
717	54	136	500	77	—	80	111
725	62	757	676	78	—	24	316
735	51	9	649	81	—	63	238
744	01	32	953	83	—	907	—
02	449	077	—	86	—	3 232	652
812	01	147	535	91	—	2 320	004
02	52	538	—	92	—	39	252
51	272	891	—	93	—	4	114
66	95	944	—	99	—	16	158
67	1	440	—	685	85	12	698
71	70	718	—	701	01	679	698
73	136	296	—	712	62	1 695	677
74	63	861	—	713	74	1 851	603
75	242	981	—	714	02	4 848	311
76	436	782	—	737	61	979	850
77	257	902	—	738	61	305	254
82	49	534	—	811	86	14	575
91	257	979	—	812	72	59	144
92	59	191	—	73	—	332	472
99	4	438	476	74	—	1 669	087
813	66	12	347	75	—	929	645
99	611	867	—	76	—	55	303
817	71	5	679	86	—	692	902
823	12	422	940	91	—	98	716
Summe	36 072	281	Summe	2 258	042	813	99
darunter	1 134	179	darunter	78	947	2	147
Titelgruppe 73	242	981	Titelgruppe 73	—	—	—	—
75	436	782	75	—	—	—	—
76	—	—	76	—	—	—	—
Summe	54 962	268	Summe	2 248	266	Summe	54 962
darunter	2 538	721	darunter	929	645	darunter	2 538
Titelgruppe 73	929	645	Titelgruppe 73	—	—	Titelgruppe 73	—
75	55	303	75	—	—	75	—
76	—	—	76	—	—	76	—
75 Zentrale Einrichtungen für Forschung und Lehre				76 Zentrale technische Einrichtungen			
422	01	2 090	173	111	01	4	090
02	604	120	—	113	02	6	000
11	216	275	—	124	—	15	289
13	81	160	—	125	01	10	108
45	8	898	—	129	01	37	947
425	01	3 759	490	77	—	45	859
04	157	979	—	246	—	13	338
15	304	112	—	251	01	15	688
17	4	587	—	71	—	214	270
71	208	153	—	256	—	8	098
72	188	518	—	282	01	603	595
73	552	136	—	72	—	585	069
74	228	535	—	91	—	265	489
83	45	865	—	92	—	372	095
91	6 794	997	—	287	—	51	331
92	436	460	—	—	—	—	—
93	44	083	—	—	—	—	—
426	05	161	079	—	—	514	01
12	23	877	—	—	—	515	01
17	30	735	—	—	—	73	—
20	610	870	—	—	—	99	—
427	03	2 165	—	—	—	516	01
73	60	484	—	—	—	517	01
428	04	6 606	—	—	—	05	—
51	240	372	—	—	—	519	01
72	172	631	—	—	—	522	99
73	6	022	—	—	—	523	73
86	1 009	705	—	—	—	524	73
459	01	902	—	—	—	525	99
71	573	—	—	—	—	527	01
91	5	389	—	—	—	73	—
92	717	—	—	—	—	534	73
511	01	13	845	—	—	535	99
513	73	46	631	—	—	546	49
515	73	243	482	—	—	547	73
74	127	664	—	—	—	685	02
99	48	267	—	—	—	701	01
517	74	377	958	—	—	82	—
86	7	477	491	—	—	710	63
519	01	455	924	—	—	723	61
522	99	3	430	—	—	731	61
523	73	149	428	—	—	732	64
—	—	—	—	—	—	733	31
—	—	—	—	—	—	422	01
—	—	—	—	—	—	11	—
—	—	—	—	—	—	45	—
—	—	—	—	—	—	425	01
—	—	—	—	—	—	15	—
—	—	—	—	—	—	41	—
—	—	—	—	—	—	73	—
—	—	—	—	—	—	426	05
—	—	—	—	—	—	20	—
—	—	—	—	—	—	21	—
—	—	—	—	—	—	428	51
—	—	—	—	—	—	511	01
—	—	—	—	—	—	512	01
—	—	—	—	—	—	513	01
—	—	—	—	—	—	73	—
—	—	—	—	—	—	514	01
—	—	—	—	—	—	14	120
—	—	—	—	—	—	3	455
—	—	—	—	—	—	140	503
—	—	—	—	—	—	49	221
—	—	—	—	—	—	3	913
—	—	—	—	—	—	345	033
—	—	—	—	—	—	177	013
—	—	—	—	—	—	540	264
—	—	—	—	—	—	1	935
—	—	—	—	—	—	12	110
—	—	—	—	—	—	1	582
—	—	—	—	—	—	7	444
—	—	—	—	—	—	488	—
—	—	—	—	—	—	73	—
—	—	—	—	—	—	232	—
—	—	—	—	—	—	2	469
—	—	—	—	—	—	18	285
—	—	—	—	—	—	300	—
—	—	—	—	—	—	804	391
—	—	—	—	—	—	6	707
—	—	—	—	—	—	515	660
—	—	—	—	—	—	1 080	261
—	—	—	—	—	—	831	316
—	—	—	—	—	—	64	496
—	—	—	—	—	—	656	672

1) Universitäten, Kunst-, Fach- und sonstige Hochschulen.- 2) Bezeichnung der Titel-Gruppen am Schluß der Tabelle 14.

Tabelle 7. Ausgaben bzw. Einnahmen der Hochschulen 2002 (ohne Hochschulkliniken)
nach Lehr- und Forschungsbereichen und Titeln 1)

in Euro

Fächergruppe/Lehr- und Forschungsbereich							
Ausgabeart		Einnahmeart		Ausgabeart		Einnahmeart	
Titel 2)	Betrag Euro	Titel 2)	Betrag Euro	Titel 2)	Betrag Euro	Titel 2)	Betrag Euro
noch: 76 Zentrale technische Einrichtungen				527 01	204	-	-
742 21	113 100	-	-	533 02	53 729	-	-
743 45	1 592 064	-	-	546 89	19 278	-	-
746 61	925 941	-	-	90	51 659	-	-
748 61	6 100 000	-	-	547 02	157 465	-	-
811 01	4 579	-	-	03	11 877	-	-
812 01	6 000	-	-	72	569 291	-	-
02	116 930	-	-	73	112 137	-	-
51	2 450	-	-	77	74 347	-	-
73	12 718	-	-	78	472 462	-	-
74	186 624	-	-	80	4 201	-	-
75	15 675	-	-	81	14 483	-	-
76	134 786	-	-	92	15 048	-	-
Summe	26 598 361	Summe	149 387	685 77	824 789	-	-
darunter		darunter		701 01	23 153	-	-
Titelgruppe 73	302 448	Titelgruppe 73	-	82	174 971	-	-
75	15 675	75	-	731 62	1 443 307	-	-
76	134 786	76	-	742 21	43 163	-	-
				812 74	27 223	-	-
				78	4 754	-	-
				92	2 869	-	-
				813 90	137 535	-	-
				892 77	22 636	-	-
				893 77	6 148	-	-
77 Soziale Einrichtungen				Summe	6 339 885	Summe	1 910 227
425 01	109 211	111 01	15 038	darunter		darunter	
73	1 612	119 49	8 562	Titelgruppe 73	166 552	Titelgruppe 73	-
426 21	1 210 391	124	11 067				
427 01	18 923	125 01	36 074				
428 51	1 602	236	437 844				
73	353	271 01	21 575				
451 01	98	282 72	1 895				
511 01	23 936	-	-	85 Sonstige Einrichtungen mit hochschulfremden Aufgaben			
513 01	1 606	-	-	422 01	720 081	111 01	10 831
515 21	36 808	-	-	425 01	1 494 796	119 49	429
516 01	5 943	-	-	15	51 945	78	15 513
517 01	474 812	-	-	17	85 276	124	77 011
05	389 833	-	-	41	62	125 78	468 208
518 01	1 413 513	-	-	72	9 769	129 78	1 275
519 01	510 216	-	-	78	119 108	282 01	13 071
522 03	416 651	-	-	81	32 441	78	209 255
533 02	2 260	-	-	426 17	66 319	-	-
546 49	131	-	-	20	2 529 933	-	-
547 49	22 042	-	-	73	1 734	-	-
73	380	-	-	78	28 002	-	-
77	372	-	-	427 01	478	-	-
681 65	118	-	-	428 89	18 544	-	-
80	1 809	-	-	451 01	796	-	-
701 01	1 412 069	-	-	459 01	94 192	-	-
710 01	410 174	-	-	89	13 468	-	-
07	24 406	-	-	511 01	1 415	-	-
734 03	1 299 880	-	-	78	14 135	-	-
735 61	138 099	-	-	512 01	3 890	-	-
740 63	146 755	-	-	78	4 695	-	-
742 21	14 110	-	-	513 01	3 390	-	-
812 01	213 768	-	-	78	19 680	-	-
74	11 630	-	-	514 01	2 489	-	-
76	10 070	-	-	78	43 869	-	-
Summe	8 323 581	Summe	532 055	515 01	4 946	-	-
darunter		darunter		21	16 969	-	-
Titelgruppe 73	2 345	Titelgruppe 73	-	78	94 170	-	-
76	10 070	76	-	516 01	8 789	-	-
				78	6 298	-	-
				517 01	5 312	-	-
				05	7 751	-	-
				78	454 828	-	-
78 Übrige zentrale Einrichtungen				518 11	395	-	-
422 01	211 138	111 04	1 269 430	78	1 605	-	-
11	31 766	12	11 193	519 01	53 654	-	-
90	56 390	113 02	33 987	78	18 629	-	-
425 01	720 158	124	105	524 01	1 054	-	-
04	50 895	129 01	55 270	525 01	827	-	-
17	6 388	77	108 463	78	441	-	-
72	25 114	282 01	412 761	527 01	1 401	-	-
73	15 019	72	19 018	78	4 929	-	-
77	29 627	-	-	529 78	5 509	-	-
78	291 102	-	-	531 78	5 432	-	-
81	4 561	-	-	536 01	9 668	-	-
89	58 044	-	-	546 49	779	-	-
426 20	145 952	-	-	78	1 775	-	-
427 01	79 773	-	-	89	2 127	-	-
03	13	-	-	547 78	308 901	-	-
41	1 881	-	-	81	280 923	-	-
428 51	1 025	-	-	89	2 414	-	-
89	26 941	-	-	685 78	1 278	-	-
90	127 215	-	-	701 01	320 897	-	-
459 78	41 160	-	-	812 01	426	-	-
513 73	5 868	-	-	02	1 121	-	-
515 73	32 400	-	-	62	146 483	-	-
517 01	62 329	-	-				
05	511	-	-				
519 01	47 780	-	-				
523 73	1 128	-	-				

1) Universitäten, Kunst-, Fach- und sonstige Hochschulen.- 2) Bezeichnung der Titel-Gruppen am Schluß der Tabelle 14.

Tabelle 7. Ausgaben bzw. Einnahmen der Hochschulen 2002 (ohne Hochschulkliniken)
nach Lehr- und Forschungsbereichen und Titeln 1)

in Euro

Fächergruppe/Lehr- und Forschungsbereich							
Ausgabeart		Einnahmeart		Ausgabeart		Einnahmeart	
Titel 2)	Betrag Euro	Titel 2)	Betrag Euro	Titel 2)	Betrag Euro	Titel 2)	Betrag Euro
noch: 99 Hochschule insgesamt				720	90	97	000
- keiner Fächergruppe zuzuordnen und ohne nähere Angabe -				722	62	50	328
				725	15	136	410
526	11	10	584	726	62	1	194 645
527	01	131	217	727	62	2	363 574
	21	5	977		65		26 760
	73	255	533	730	62		95 937
529	01	64	738	732	62		96 119
	02	1	455		65		25 595
531	01	14	404	735	12	318	302
	11	305	859		13	9	689
532	01	5	597		14	2	629
	11		336	738	25		504
533	01	76	110	740	04	309	970
	02	46	097		07	739	058
	11	1	785	742	21	53	300
	12	7	287	745	21	239	016
	99	40	374	746	15	309	879
534	73	7	208	747	62	133	974
	99	7	631	748	05	48	837
535	99	21	163	811	01	174	681
546	49	741	496		71	23	198
	76	106	727	812	01	2	001 461
	89	45	756		51	1	493 992
547	01	2	361		52	59	972
	02	87	130		56	239	935
	51	7	202 145		61		420
	55	1	770		64	2	107 140
	61	8	868		66	73	896
	66	23	084		71	122	556
	67	3	007		72	126	511
	71	103	441		73	877	994
	72	3	307 487		74	567	564
	73	1	657 904		75	817	253
	74	9	045		76	2	179 258
	75	50	518		77	96	311
	77	662	978		78	550	632
	78	158	982		81	329	475
	80	64	199		83	4	959
	81	371	929		91	166	435
	83	556	720		92	16	975
	89	35	157		93	29	500
	90	230	549		94	13	584
	91	272	126		99	1	817 952
	92	283	635	813	01	29	435
	93	454	983		76	117	518
	94	2	905		99	107	937
	99	22	092	817	71	27	080
633	01	55	047		72	27	737
643	01	64	472		75	12	050
671	02	6	951		76		492
681	04	2	040	823	12	685	336
	06	72	683	883	02	1	179 000
	65	56	990	892	10	91	291
	80	128	673	893	77	269	330
	90	32	226				
684	01	1	345	Summe		218 282	321
	80	139	793	darunter			
685	01	55	224	Titelgruppe	73	1 472	230
	02	5	881		75	723	836
	52	86	025		76	2 496	453
	62	263	951				
	85	164	707				
686	01	16	129				
	80	59	512				
701	01	4	070 216	Hochschule			
	60	343	575	insgesamt			
	74	311	960	Zentrale			
	81	311	428	Einrichtungen			
	82	236	299	zusammen	681	144	878
	86	9	358	darunter			
	99	43	469	Titelgruppe	73	22 337	776
702	01	1	062 049		75	2 184	173
710	21	1	037 640		76	8 158	618
	33	2	548 369				
	52	328	616				
	66	71	754	B a y e r n	2	281 615	775
	87	309	534	darunter			
711	11	60	155	Titelgruppe	73	123 941	665
712	43	147	758		75	18 129	601
	51	49	579		76	31 661	427
	63	20	247				
	64	954	232				
713	01	10	454				
	16	1	135 611				
714	62	235	045				
	74	71	010				
715	61	219	360				
716	15	115	469				
	16	543	102				
718	60	16	699				
720	12	430	736				

1) Universitäten, Kunst-, Fach- und sonstige Hochschulen.- 2) Bezeichnung der Titel-Gruppen am Schluß der Tabelle 14.

3) Gesamtsumme ohne Erstattungen des Bundes (Kapitel 1528 Titel 331).

Tabelle 8. Ausgaben bzw. Einnahmen der staatlichen Universitäten 2002 (ohne Universitätskliniken) nach Lehr- und Forschungsbereichen und Titeln

in Euro

Fächergruppe/Lehr- und Forschungsbereich							
Ausgabeart		Einnahmeart		Ausgabeart		Einnahmeart	
Titel 1)	Betrag Euro	Titel 1)	Betrag Euro	Titel 1)	Betrag Euro	Titel 1)	Betrag Euro
Sprach- und Kulturwissenschaften				813 99	1 096	-	-
01 Evangelische Theologie				Summe	14 583 003	Summe	878 941
				darunter		darunter	
				Titelgruppe 73	1 160 972	Titelgruppe 73	-
				76	28 467	76	-
422 01	314 724	129 77	15 958				
02	3 021 270	251 71	40 676				
11	35 008	282 01	47 215				
13	1 005 102	72	148 781				
425 01	1 103 733	92	738 728	03 Religionspädagogik und kirchliche Bildungsarbeit			
04	987 446	-	-				
05	174 706	-	-	422 02	94 376	282 01	14 879
15	29 964	-	-	13	31 221	02	87 511
17	34 739	-	-	425 04	96 626	92	12 710
41	1 411	-	-	05	46 822	-	-
71	36 194	-	-	15	14 498	-	-
72	51 685	-	-	72	15 806	-	-
73	188 437	-	-	91	35 078	-	-
91	1 798	-	-	92	6 422	-	-
92	654 916	-	-	519 01	14 909	-	-
426 20	28 723	-	-	547 72	11 449	-	-
427 73	6 108	-	-	73	4 159	-	-
99	2 701	-	-	91	318	-	-
428 04	15 852	-	-	92	460	-	-
51	16 715	-	-				
73	6 902	-	-	Summe	372 144	Summe	115 100
459 01	33	-	-	darunter		darunter	
72	6 000	-	-	Titelgruppe 73	4 159	Titelgruppe 73	-
77	7 631	-	-				
92	686	-	-	04 Philosophie			
511 01	672	-	-				
513 73	21 237	-	-	422 01	117 442	113 02	6 353
515 73	45 096	-	-	02	2 099 562	129 01	763
519 01	55 125	-	-	12	39 531	251 01	37 300
523 73	304 699	-	-	13	668 221	71	1 551
524 73	947	-	-	94	109 241	281 94	405 423
533 01	4 149	-	-	425 01	1 054 459	282 01	59 242
547 71	6 184	-	-	04	339 372	72	54 782
72	58 945	-	-	05	154 408	92	261 556
73	121 637	-	-	15	179 139	-	-
77	4 078	-	-	17	23 470	-	-
92	44 142	-	-	72	92 579	-	-
681 06	2 873	-	-	73	147 030	-	-
701 01	64 165	-	-	92	209 850	-	-
812 76	175 972	-	-	94	252 618	-	-
817 76	1 643	-	-	426 20	12 344	-	-
Summe	8 644 048	Summe	991 358	72	21 292	-	-
darunter		darunter		427 73	19 390	-	-
Titelgruppe 73	695 063	Titelgruppe 73	-	428 04	20 322	-	-
76	177 615	76	-	73	5 174	-	-
02 Katholische Theologie				459 01	1 321	-	-
				72	7 211	-	-
				513 73	12 174	-	-
				515 73	33 404	-	-
				99	662	-	-
422 01	682 140	113 02	6 308	519 01	412 939	-	-
02	5 384 542	129 01	791	523 73	312 197	-	-
11	131 988	282 01	80 114	524 73	3 353	-	-
13	1 748 484	72	83 128	533 01	303	-	-
45	2 700	92	708 600	547 72	91 260	-	-
425 01	2 215 481	-	-	73	79 851	-	-
04	1 524 829	-	-	92	23 881	-	-
05	532 949	-	-	94	7 990	-	-
15	199 661	-	-	701 01	283 176	-	-
17	64 843	-	-	812 76	26 322	-	-
72	137 132	-	-	99	102 769	-	-
73	343 551	-	-	813 99	872	-	-
91	1 503	-	-				
92	340 827	-	-	Summe	6 965 129	Summe	714 304
427 73	18 963	-	-	darunter		darunter	
428 04	1 724	-	-	Titelgruppe 73	612 573	Titelgruppe 73	-
51	21 001	-	-	76	26 322	76	-
73	9 520	-	-	05 Geschichte			
453 01	5 626	-	-				
459 01	853	-	-				
72	675	-	-				
92	109 657	-	-				
513 73	24 164	-	-	422 01	894 730	129 01	4 792
515 73	94 692	-	-	02	6 683 039	77	1 491
99	1 988	-	-	11	132 248	251 71	32 046
519 01	26 342	-	-	13	1 934 052	282 01	245 448
522 99	1 786	-	-	31	28 656	02	25 456
523 73	536 209	-	-	45	1 485	72	803 695
524 73	8 308	-	-	425 01	2 337 132	92	1 896 693
533 01	2 270	-	-	04	965 269	287	18 194
546 49	1 020	-	-	05	502 447	-	-
547 72	22 776	-	-	12	20 188	-	-
73	125 565	-	-	15	277 462	-	-
77	1 263	-	-	17	27 518	-	-
92	227 083	-	-	71	29 992	-	-
681 06	1 325	-	-	72	718 633	-	-
812 76	28 467	-	-	73	343 325	-	-

1) Bezeichnung der Titel-Gruppen am Schluß der Tabelle 14.

Tabelle 8. Ausgaben bzw. Einnahmen der staatlichen Universitäten 2002 (ohne Universitätskliniken) nach Lehr- und Forschungsbereichen und Titeln

in Euro

Fächergruppe/Lehr- und Forschungsbereich							
Ausgabeart		Einnahmeart		Ausgabeart		Einnahmeart	
Titel 1)	Betrag Euro	Titel 1)	Betrag Euro	Titel 1)	Betrag Euro	Titel 1)	Betrag Euro
noch: 05 Geschichte				07 Allgemeine und vergleichende Literatur- und Sprachwissenschaft			
425 74	27 442	-	-	422 01	538 077	124	1 252
81	46 430	-	-	02	834 194	129 77	2 486
83	7 453	-	-	13	356 238	251 71	1 176 129
91	24 768	-	-	425 01	901 888	282 01	500
92	1 556 927	-	-	04	121 045	72	566 635
93	3 174	-	-	05	36 968	92	311 080
426 20	29 951	-	-	15	98 856	287	54 778
92	874	-	-	17	48 107	-	-
427 73	32 513	-	-	71	692 959	-	-
428 04	20 532	-	-	72	349 609	-	-
51	20 309	-	-	73	185 217	-	-
73	17 882	-	-	91	340	-	-
453 01	5 885	-	-	92	134 194	-	-
459 01	4 226	-	-	93	17 304	-	-
72	1 050	-	-	427 73	25 747	-	-
81	469	-	-	428 04	27 617	-	-
92	92 138	-	-	73	3 973	-	-
513 73	45 127	-	-	459 01	1 460	-	-
515 73	101 150	-	-	72	316	-	-
99	4 066	-	-	92	8 428	-	-
519 01	88 160	-	-	513 73	17 052	-	-
522 99	1 498	-	-	515 73	42 226	-	-
523 73	1 027 753	-	-	99	5 895	-	-
524 73	9 441	-	-	523 73	369 439	-	-
533 01	65 173	-	-	524 73	3 363	-	-
546 49	921	-	-	533 01	6 132	-	-
547 71	10 656	-	-	547 71	727 684	-	-
72	307 436	-	-	72	309 306	-	-
73	267 312	-	-	73	51 031	-	-
74	416 551	-	-	74	3 000	-	-
77	10 734	-	-	77	19	-	-
81	3 933	-	-	91	26 000	-	-
83	6 061	-	-	92	221 627	-	-
91	594	-	-	93	49 133	-	-
92	323 064	-	-	812 72	4 249	-	-
93	27 803	-	-	76	6 761	-	-
681 06	501	-	-	93	9 686	-	-
715 61	704 372	-	-	813 99	1 416	-	-
812 72	700	-	-	Summe	6 236 556	Summe	2 112 860
73	888	-	-	darunter		darunter	
76	151 794	-	-	Titelgruppe 73	698 048	Titelgruppe 73	1 252
813 99	404	-	-	76	6 761	76	-
Summe	20 364 291	Summe	3 027 815	08 Altphilologie (klassische Philologie), Neugriechisch			
darunter		darunter		06 Bibliothekswesen, Dokumentation, Publizistik			
Titelgruppe 73	1 845 391	Titelgruppe 73	-	422 01	557 901	113 02	100
76	151 794	76	-	02	1 598 147	251 71	6 647
				13	13 112	282 72	155 387
				425 01	228 264	92	715
				04	686 652	-	-
				05	222 654	-	-
				15	210 765	-	-
				17	108 754	-	-
				71	14 667	-	-
				72	6 148	-	-
				73	101 775	-	-
				427 73	53 013	-	-
				428 04	28 173	-	-
				73	7 777	-	-
				459 01	557	-	-
				513 73	300	-	-
				515 73	3 931	-	-
				523 73	13 463	-	-
				524 73	143 412	-	-
				533 01	1 974	-	-
				547 71	12 058	-	-
				72	488	-	-
				73	25 803	-	-
				812 76	17 297	-	-
				817 76	2 330	-	-
				Summe	4 087 805	Summe	162 849
				darunter		darunter	
				Titelgruppe 73	261 820	Titelgruppe 73	-
				76	28 390	76	-
				08 Altphilologie (klassische Philologie), Neugriechisch			
				06 Bibliothekswesen, Dokumentation, Publizistik			
				422 01	557 901	113 02	100
				02	1 598 147	251 71	6 647
				13	13 112	282 72	155 387
				425 01	228 264	92	715
				04	686 652	-	-
				05	222 654	-	-
				15	210 765	-	-
				17	108 754	-	-
				71	14 667	-	-
				72	6 148	-	-
				73	101 775	-	-
				427 73	53 013	-	-
				428 04	28 173	-	-
				73	7 777	-	-
				459 01	557	-	-
				513 73	300	-	-
				515 73	3 931	-	-
				523 73	13 463	-	-
				524 73	143 412	-	-
				533 01	1 974	-	-
				547 71	12 058	-	-
				72	488	-	-
				73	25 803	-	-
				812 76	17 297	-	-
				817 76	2 330	-	-
				Summe	4 087 805	Summe	162 849
				darunter		darunter	
				Titelgruppe 73	261 820	Titelgruppe 73	-
				76	28 390	76	-
				08 Altphilologie (klassische Philologie), Neugriechisch			
				06 Bibliothekswesen, Dokumentation, Publizistik			
				422 01	557 901	113 02	100
				02	1 598 147	251 71	6 647
				13	13 112	282 72	155 387
				425 01	228 264	92	715
				04	686 652	-	-
				05	222 654	-	-
				15	210 765	-	-
				17	108 754	-	-
				71	14 667	-	-
				72	6 148	-	-
				73	101 775	-	-
				427 73	53 013	-	-
				428 04	28 173	-	-
				73	7 777	-	-
				459 01	557	-	-
				513 73	300	-	-
				515 73	3 931	-	-
				523 73	13 463	-	-
				524 73	143 412	-	-
				533 01	1 974	-	-
				547 71	12 058	-	-
				72	488	-	-
				73	25 803	-	-
				812 76	17 297	-	-
				817 76	2 330	-	-
				Summe	4 087 805	Summe	162 849
				darunter		darunter	
				Titelgruppe 73	261 820	Titelgruppe 73	-
				76	28 390	76	-
				08 Altphilologie (klassische Philologie), Neugriechisch			
				06 Bibliothekswesen, Dokumentation, Publizistik			
				422 01	557 901	113 02	100
				02	1 598 147	251 71	6 647
				13	13 112	282 72	155 387
				425 01	228 264	92	715
				04	686 652	-	-
				05	222 654	-	-
				15	210 765	-	-
				17	108 754	-	-
				71	14 667	-	-
				72	6 148	-	-
				73	101 775	-	-
				427 73	53 013	-	-
				428 04	28 173	-	-
				73	7 777	-	-
				459 01	557	-	-
				513 73	300	-	-
				515 73	3 931	-	-
				523 73	13 463	-	-
				524 73	143 412	-	-
				533 01	1 974	-	-
				547 71	12 058	-	-
				72	488	-	-
				73	25 803	-	-
				812 76	17 297	-	-
				817 76	2 330	-	-
				Summe	4 087 805	Summe	162 849
				darunter		darunter	
				Titelgruppe 73	261 820	Titelgruppe 73	-
				76	28 390	76	-

1) Bezeichnung der Titel-Gruppen am Schluß der Tabelle 14.

Tabelle 8. Ausgaben bzw. Einnahmen der staatlichen Universitäten 2002 (ohne Universitätskliniken) nach Lehr- und Forschungsbereichen und Titeln

in Euro

Fächergruppe/Lehr- und Forschungsbereich							
Ausgabeart		Einnahmeart		Ausgabeart		Einnahmeart	
Titel 1)	Betrag Euro	Titel 1)	Betrag Euro	Titel 1)	Betrag Euro	Titel 1)	Betrag Euro
09 Germanistik (Deutsch, germanische Sprachen ohne Anglistik)				459 92	3 600	-	-
				513 73	23 204	-	-
				515 73	77 710	-	-
422 01	2 137 093	113 02	50	99	3 993	-	-
02	6 020 801	129 01	3 555	522 99	2 536	-	-
11	100 827	77	30 551	523 73	566 318	-	-
13	1 841 585	251 01	33 361	524 73	14 665	-	-
31	19 701	71	49 600	533 01	5 713	-	-
45	928	282 01	84 320	547 71	4 416	-	-
425 01	4 072 572	02	65 581	72	250 424	-	-
04	1 107 521	72	581 056	73	102 314	-	-
05	867 787	91	1 127 712	77	33 877	-	-
15	728 183	92	2 768 327	78	59 743	-	-
17	298 168	287	3 127	91	3 788	-	-
71	70 448	-	-	92	651 329	-	-
72	423 342	-	-	812 72	1 014	-	-
73	446 599	-	-	76	39 200	-	-
74	17 292	-	-	813 99	603	-	-
83	16 273	-	-				
91	993 485	-	-	Summe	13 661 203	Summe	1 392 508
92	2 419 608	-	-	darunter		darunter	
427 73	100 416	-	-	Titelgruppe 73	1 202 405	Titelgruppe 73	-
74	16 284	-	-	76	39 200	76	-
428 04	237 069	-	-				
51	12 241	-	-	11 Romanistik			
73	8 583	-	-	422 01	1 156 339	129 01	1 006
453 01	20 331	-	-	02	3 401 663	77	2 134
459 01	10 394	-	-	11	89 824	251 01	12 524
71	9 058	-	-	13	969 566	71	98 394
91	1 725	-	-	45	785	282 01	165 497
92	40 792	-	-	425 01	2 904 333	02	145 566
511 01	2 766	-	-	04	556 206	72	96 439
513 73	41 164	-	-	05	258 077	92	454 782
515 73	95 741	-	-	15	540 075	-	-
99	7 812	-	-	17	180 416	-	-
519 01	929	-	-	71	74 566	-	-
522 99	888	-	-	72	140 708	-	-
523 73	510 299	-	-	73	224 318	-	-
524 73	5 615	-	-	74	30 339	-	-
527 01	596	-	-	77	168	-	-
533 01	9 378	-	-	91	157 576	-	-
546 49	7 149	-	-	92	365 789	-	-
547 71	41 948	-	-	427 73	74 909	-	-
72	250 074	-	-	428 04	70 468	-	-
73	253 093	-	-	51	2 900	-	-
74	60 797	-	-	73	6 718	-	-
77	34 792	-	-	459 01	2 154	-	-
80	2 881	-	-	71	1 088	-	-
81	70 823	-	-	72	2 600	-	-
83	27 134	-	-	89	18 139	-	-
91	38 629	-	-	92	7 297	-	-
92	325 650	-	-	513 73	18 033	-	-
93	248	-	-	515 73	45 984	-	-
684 80	4 236	-	-	99	29 844	-	-
812 76	92 745	-	-	523 73	380 804	-	-
83	494	-	-	524 73	5 233	-	-
813 99	1 416	-	-	533 01	3 000	-	-
Summe	23 920 641	Summe	4 747 240	547 71	15 500	-	-
darunter		darunter		72	68 006	-	-
Titelgruppe 73	1 461 510	Titelgruppe 73	-	73	119 483	-	-
76	92 745	76	-	74	2 816	-	-
				77	5 150	-	-
				80	2 812	-	-
				91	7 363	-	-
				92	22 619	-	-
				812 76	9 630	-	-
				99	194	-	-
				813 99	3 676	-	-
				Summe	11 977 168	Summe	976 342
				darunter		darunter	
				Titelgruppe 73	875 482	Titelgruppe 73	-
				76	9 630	76	-
				12 Slawistik, Baltistik, Finno-Ugristik			
				422 01	191 624	251 71	50 216
				02	1 237 247	282 01	7 300
				13	166 991	72	101 459
				425 01	1 368 839	92	67 238
				04	150 968	-	-
				05	18 146	-	-
				15	361 192	-	-
				71	28 598	-	-
				72	2 354	-	-
				73	17 418	-	-
				74	37 260	-	-
				92	46 535	-	-
				427 73	5 017	-	-

1) Bezeichnung der Titel-Gruppen am Schluß der Tabelle 14.

Tabelle 8. Ausgaben bzw. Einnahmen der staatlichen Universitäten 2002 (ohne Universitätskliniken) nach Lehr- und Forschungsbereichen und Titeln

in Euro

Fächergruppe/Lehr- und Forschungsbereich							
Ausgabeart		Einnahmeart		Ausgabeart		Einnahmeart	
Titel 1)	Betrag Euro	Titel 1)	Betrag Euro	Titel 1)	Betrag Euro	Titel 1)	Betrag Euro
noch: 12 Slavistik, Baltistik, Finno-Ugristik				425	41	209	–
428	04	5	094	–	–	–	–
	73	–	250	–	–	–	–
459	01	–	755	–	–	–	–
513	73	2	989	–	–	–	–
515	73	16	024	–	–	–	–
523	73	115	717	–	–	–	–
524	73	1	446	–	–	–	–
533	01	3	495	–	–	–	–
547	71	17	678	–	–	–	–
	72	114	807	–	–	–	–
	73	25	817	–	–	–	–
	74	–	70	–	–	–	–
	92	31	223	–	–	–	–
812	76	4	446	–	–	–	–
Summe		3	972 000	Summe		226 213	
darunter				darunter			
Titelgruppe	73	184	678	Titelgruppe	73	–	–
	76	4	446		76	–	–
13 AuBereuropäische Sprach- und Kulturwissenschaften							
422	01	155	448	129	01	6	360
	02	2	731 372		77	3	150
	11	–	50 940	256	–	6	089
	13	641	329	282	01	43	610
	45	2	700		02	195	200
425	01	1	796 947		72	657	151
	04	–	366 026		74	5	248
	05	293	370		92	856	471
	12	–	20 490	–	–	–	–
	15	–	633 705	–	–	–	–
	17	–	102 626	–	–	–	–
	72	–	362 477	–	–	–	–
	73	–	192 912	–	–	–	–
	74	–	17 405	–	–	–	–
	77	–	466	–	–	–	–
	91	214	262	–	–	–	–
	92	771	449	–	–	–	–
427	73	34	886	–	–	–	–
	74	2	917	–	–	–	–
428	04	5	943	–	–	–	–
	51	53	198	–	–	–	–
	73	6	830	–	–	–	–
459	01	1	103	–	–	–	–
	72	9	942	–	–	–	–
	89	17	339	–	–	–	–
513	01	92	964	–	–	–	–
	73	28	329	–	–	–	–
	99	–	384	–	–	–	–
515	73	55	856	–	–	–	–
	99	19	796	–	–	–	–
519	01	2	286	–	–	–	–
522	99	2	496	–	–	–	–
523	73	375	372	–	–	–	–
524	73	3	841	–	–	–	–
533	01	10	969	–	–	–	–
547	72	311	782	–	–	–	–
	73	115	774	–	–	–	–
	74	12	592	–	–	–	–
	77	10	214	–	–	–	–
	91	6	716	–	–	–	–
	92	71	839	–	–	–	–
812	76	28	415	–	–	–	–
	92	–	557	–	–	–	–
813	99	2	958	–	–	–	–
817	76	3	340	–	–	–	–
Summe		9	642 562	Summe		1 762 783	
darunter				darunter			
Titelgruppe	73	813	800	Titelgruppe	73	–	–
	76	31	755		76	–	–
14 Psychologie							
422	01	1	166 039	111	01	1	757
	02	3	517 945	129	01	50	729
	11	–	146 508	77	–	153	012
	13	1	315 855	251	01	227	026
	31	–	35 093	71	–	1	574 128
	84	–	72 305	282	01	14	989
425	01	3	039 747		72	2	189 430
	04	1	329 904		92	1	432 260
	05	–	179 971	287	–	459	070
	12	–	28 429	–	–	–	–
	15	–	322 630	–	–	–	–
	17	–	244 067	–	–	–	–
15 Pädagogik, Erziehungswissenschaften							
				422	01	2	311 807
					02	3	216 085
					11	30	142
					13	1	147 187
					31	435	871
				425	01	2	303 300
					04	1	182 574
					05	175	372
					12	13	792
					15	473	927
					17	68	870
					71	362	855
					72	716	823
					73	283	932
					77	5	812
					83	31	764
					92	541	897
					93	64	659
				427	73	103	275
				428	04	16	733
					51	5	511
					73	29	601
				453	01	5	946
				459	01	612	–
					72	–	–
					77	–	–
					89	3	673
					92	1	331
				513	73	40	877
				515	73	89	965
					99	29	532
				519	01	336	144
					92	8	383
				522	99	325	746
				523	73	5	513
				524	73	14	635
				533	01	–	–

1) Bezeichnung der Titel-Gruppen am Schluß der Tabelle 14.

Tabelle 8. Ausgaben bzw. Einnahmen der staatlichen Universitäten 2002 (ohne Universitätskliniken) nach Lehr- und Forschungsbereichen und Titeln

in Euro

Fächergruppe/Lehr- und Forschungsbereich							
Ausgabeart		Einnahmeart		Ausgabeart		Einnahmeart	
Titel 1)	Betrag Euro	Titel 1)	Betrag Euro	Titel 1)	Betrag Euro	Titel 1)	Betrag Euro
noch: 15 Pädagogik, Erziehungswissenschaften				515 01	3 686	–	–
546 49	5 379	–	–	73	57 369	–	–
547 51	12 277	–	–	516 01	96	–	–
71	261 944	–	–	519 01	5 103	–	–
72	284 840	–	–	523 73	66 650	–	–
73	255 953	–	–	533 01	11 372	–	–
77	28 486	–	–	547 71	193 868	–	–
83	46 712	–	–	72	95 769	–	–
92	89 763	–	–	73	112 198	–	–
93	2 126	–	–	77	6 543	–	–
99	1 054	–	–	83	14 456	–	–
701 01	38 919	–	–	91	6 710	–	–
812 71	1 849	–	–	92	19 262	–	–
72	2 133	–	–	93	21 760	–	–
73	15 769	–	–	681 06	2 492	–	–
76	139 698	–	–	812 76	172 793	–	–
813 99	5 426	–	–	Summe	6 502 493	Summe	1 004 132
Summe	15 577 423	Summe	2 405 697	darunter		darunter	
Titelgruppe 73	1 088 004	Titelgruppe 73	61	Titelgruppe 73	506 098	Titelgruppe 73	–
76	139 698	76	–	76	172 793	76	–
				90 Sprach- und Kulturwissenschaften – soweit nicht aufteilbar –			
16 Sonderpädagogik, Heilpädagogik				422 01	634 525	129 01	1 496
422 01	700 395	251 71	8 356	02	437 311	77	308
02	366 478	282 72	145 648	11	46 877	251 71	41 940
13	97 098	–	–	13	168 059	282 01	6 000
31	68 713	–	–	31	73 620	72	100 987
425 01	393 275	–	–	425 01	931 648	–	–
04	181 309	–	–	04	13 995	–	–
05	114 289	–	–	15	1 079 619	–	–
71	1 528	–	–	17	45 113	–	–
72	88 720	–	–	71	61 389	–	–
73	64 691	–	–	72	12 310	–	–
93	7 828	–	–	73	166 323	–	–
427 73	22 294	–	–	74	40 261	–	–
428 04	24 593	–	–	83	57 242	–	–
73	100	–	–	84	11 523	–	–
459 01	1 278	–	–	89	5 971	–	–
72	45	–	–	91	56 882	–	–
513 73	8 992	–	–	93	6 981	–	–
515 73	32 967	–	–	427 73	782 354	–	–
99	17 779	–	–	91	2 961	–	–
522 99	3 344	–	–	99	458	–	–
523 73	15 680	–	–	428 04	16 906	–	–
533 01	1 922	–	–	51	373 458	–	–
547 71	6 904	–	–	73	52 632	–	–
72	46 718	–	–	459 01	380	–	–
73	30 380	–	–	72	32	–	–
93	3 409	–	–	77	1 371	–	–
812 76	5 293	–	–	511 01	1 269	–	–
813 99	1 026	–	–	513 73	11 652	–	–
Summe	2 307 048	Summe	154 004	515 73	208 038	–	–
darunter		darunter		519 01	1 138 056	–	–
Titelgruppe 73	175 104	Titelgruppe 73	–	523 73	59 217	–	–
76	5 293	76	–	524 73	684	–	–
				533 01	102 080	–	–
				547 51	41 489	–	–
				71	1 096	–	–
				72	88 274	–	–
				73	221 887	–	–
				74	12 720	–	–
				77	7 530	–	–
				83	17 586	–	–
				91	7 144	–	–
				681 06	4 369	–	–
				685 85	22 504	–	–
				701 01	164 031	–	–
				812 73	1 370	–	–
				75	13 112	–	–
				76	192 489	–	–
				Summe	7 347 664	Summe	150 731
				darunter		darunter	
				Titelgruppe 73	1 504 157	Titelgruppe 73	–
				75	13 112	75	–
				76	192 489	76	–
				Sprach- und Kulturwissenschaften zusammen			
				zusammen	178 329 275	zusammen	27 115 761
				darunter		darunter	
				Titelgruppe 73	15 061 911	Titelgruppe 73	1 313
				75	14 028	75	–
				76	1 367 012	76	–

1) Bezeichnung der Titel-Gruppen am Schluß der Tabelle 14.

Tabelle 8. Ausgaben bzw. Einnahmen der staatlichen Universitäten 2002 (ohne Universitätskliniken) nach Lehr- und Forschungsbereichen und Titeln

in Euro

Fächergruppe/Lehr- und Forschungsbereich							
Ausgabeart		Einnahmeart		Ausgabeart		Einnahmeart	
Titel 1)	Betrag Euro	Titel 1)	Betrag Euro	Titel 1)	Betrag Euro	Titel 1)	Betrag Euro
Sport				Rechts-, Wirtschafts- und Sozialwissenschaften			
18 Sport				19 Politik- und Sozialwissenschaften			
422 01	4 152 210	111 12	31 565	422 01	1 251 787	129 01	170
02	949 065	119 11	1 104 654	02	4 060 376	77	22 761
13	136 550		158 545	11	75 328	251 01	379 132
45	5 269	12	1 029	13	1 525 286	71	471 929
425 01	3 539 501	124	21 632	425 01	2 260 077	282 01	121 223
04	198 189	129 01	86 647	04	1 431 858	02	359 686
05	73 914	77	90 679	05	468 141	72	3 045 438
15	501 783	251 01	63 241	15	282 040	91	580 874
17	168	71	36 652	17	183 014	92	1 152 275
41	3 032	253	70 613	71	655 705	287	99 765
71	60 637	282 01	22 177	72	1 760 306		
72	278 798	72	443 240	73	393 988		
73	161 255	92	17 948	74	69 046		
77	48 327	287	70 945	91	791 075		
85	702			92	611 120		
92	15 704			93	96 895		
94	117 989			427 73	27 094		
426 05	46 337			428 04	129 339		
20	1 017 816			51	13 246		
85	2 633			73	6 288		
427 73	31 474			459 01	6 521		
99	1 195			71	4 981		
428 04	5 086			72	3 047		
73	434			91	1 561		
459 01	712			92	60 863		
72	9 246			513 73	38 959		
89	16 023			99	72		
92	465			515 73	56 356		
511 01	2 289			99	17 643		
513 73	10 236			519 01	27 969		
514 72	77			522 99	6 585		
515 73	59 407			523 73	557 898		
517 01	21 171			524 73	15 041		
519 01	182 873			533 01	2 387		
523 73	66 286			547 51	593		
524 73	992			71	222 514		
527 01	2 243			72	1 175 585		
533 01	3 163			73	323 420		
02	468 394			74	71 763		
85	849 230			77	25 637		
534 01	325 739			91	72 422		
547 71	26 305			92	501 448		
72	289 265			93	42 558		
73	369 194			99	763		
77	136 311			812 71	396		
83	24 776			73	9 347		
85	14 395			76	71 408		
92	4 633			99	138		
93	25 850			813 99	5 376		
681 06	63			817 76	12		
701 01	531 553						
710 74	141 270			Summe	19 415 272	Summe	6 233 253
712 66	475 762			darunter		darunter	
721 22	2 379			Titelgruppe 73	1 428 391	Titelgruppe 73	
730 12	550 705			76	71 420	76	
736 01	3 778						
740 61	4 906 374						
747 31	2 088						
811 01	2 323						
812 72	2 574						
73	56 078						
76	205 056						
85	37 926						
Summe	21 175 272	Summe	2 219 567				
darunter		darunter					
Titelgruppe 73	755 356	Titelgruppe 73	3 637				
76	205 056	76	-				
Sport	21 175 272	zusammen	2 219 567				
darunter		darunter					
Titelgruppe 73	755 356	Titelgruppe 73	3 637				
76	205 056	76	-				

1) Bezeichnung der Titel-Gruppen am Schluß der Tabelle 14.

Tabelle 8. Ausgaben bzw. Einnahmen der staatlichen Universitäten 2002 (ohne Universitätskliniken) nach Lehr- und Forschungsbereichen und Titeln

in Euro

Fächergruppe/Lehr- und Forschungsbereich							
Ausgabeart		Einnahmeart		Ausgabeart		Einnahmeart	
Titel 1)	Betrag Euro	Titel 1)	Betrag Euro	Titel 1)	Betrag Euro	Titel 1)	Betrag Euro
noch: 20 Sozialwesen				22 Verwaltungswissenschaft, Verwaltungswesen			
547 83	4 257	—	—	422 02	71 243	—	—
91	332 653	—	—	425 01	20 203	—	—
92	4 500	—	—	04	61 060	—	—
812 73	1 074	—	—	459 01	171	—	—
76	2 198	—	—	513 73	38	—	—
83	2 133	—	—	515 73	144	—	—
				547 73	1 002	—	—
Summe	2 678 374	Summe	662 647	Summe	153 861	Summe	—
darunter		darunter		darunter		darunter	
Titelgruppe 73	180 201	Titelgruppe 73	—	Titelgruppe 73	1 184	Titelgruppe 73	—
76	2 198	76	—				
21 Rechtswissenschaft				23 Wirtschaftswissenschaften (FH: Betriebswirtschaft)			
422 01	398 287	113 02	2 104	422 01	2 306 303	111 04	361 099
02	10 303 705	119 73	134	02	13 930 382	113 02	30
11	44 012	124	1 476	11	72 654	119 01	225
13	4 439 417	129 01	35 100	13	4 651 694	124	674
45	3 700	77	38	45	261	129 01	177 990
94	109 354	246	5 524	65	248 326	77	24 050
425 01	5 569 174	251 71	115 579	92	243 456	251 01	501 412
04	3 925 844	271 73	975	94	284 866	71	2 296 765
05	581 772	282 01	440 739	425 01	9 015 295	271 73	1 350
15	735 199	02	43 267	04	16 032 624	281 94	20 663
17	163 944	72	559 009	05	848 297	282 01	1 581 248
71	82 816	92	486 757	15	2 184 066	72	3 555 961
72	316 484	287	63 520	17	399 109	91	941 783
73	1 241 138	—	—	41	253	92	1 111 109
74	13 692	—	—	61	520 161	94	1 242 981
77	3 924	—	—	65	281 691	287	512 229
83	99 337	—	—	66	143 184	—	—
91	34 609	—	—	71	2 692 405	—	—
92	459 376	—	—	72	2 990 581	—	—
93	2 814	—	—	73	1 592 252	—	—
426 20	56 397	—	—	74	49 647	—	—
427 73	52 148	—	—	77	9 157	—	—
74	299	—	—	78	748	—	—
99	12 244	—	—	81	810 185	—	—
428 01	3 207	—	—	83	186 198	—	—
04	121 327	—	—	91	917 216	—	—
51	226 823	—	—	92	1 023 928	—	—
73	25 314	—	—	93	247 470	—	—
459 01	11 487	—	—	94	328 040	—	—
72	4 807	—	—	426 01	678	—	—
92	2 569	—	—	20	6 624	—	—
93	4 450	—	—	427 73	72 085	—	—
511 01	256	—	—	74	7 094	—	—
513 73	70 375	—	—	87	600	—	—
515 73	104 176	—	—	428 04	446 656	—	—
99	33 509	—	—	51	98 643	—	—
519 01	69 637	—	—	73	33 419	—	—
522 99	8 269	—	—	453 01	13 113	—	—
523 73	2 248 581	—	—	459 01	63 650	—	—
524 73	148 550	—	—	71	111 462	—	—
527 01	1 114	—	—	72	48 979	—	—
533 01	13 096	—	—	77	698	—	—
547 51	5 778	—	—	78	687	—	—
71	16 768	—	—	89	57 670	—	—
72	488 703	—	—	91	911	—	—
73	512 011	—	—	92	29 297	—	—
74	17 745	—	—	94	8 127	—	—
77	28 710	—	—	511 01	2 893	—	—
83	11 422	—	—	513 73	163 969	—	—
91	23 449	—	—	515 73	370 024	—	—
92	43 682	—	—	99	125 020	—	—
93	45 566	—	—	519 01	265 717	—	—
681 06	609	—	—	522 99	32 913	—	—
685 85	1 758	—	—	523 73	1 688 508	—	—
701 01	53 186	—	—	524 73	56 395	—	—
722 61	261 235	—	—	527 01	120	—	—
727 61	43 243	—	—	533 01	61 558	—	—
740 51	267 881	—	—	535 99	66	—	—
812 73	6 465	—	—	546 49	2 362	—	—
75	41 753	—	—	547 51	68 313	—	—
76	211 265	—	—	61	69 470	—	—
99	23 138	—	—	65	12 844	—	—
813 99	2 754	—	—	71	791 726	—	—
817 75	6 666	—	—	72	1 800 855	—	—
76	459	—	—	73	1 621 464	—	—
				74	10 146	—	—
Summe	33 857 065	Summe	1 754 222	77	165 683	—	—
darunter		darunter		78	11 414	—	—
Titelgruppe 73	4 408 758	Titelgruppe 73	2 585	81	306 198	—	—
75	48 419	75	—	83	76 108	—	—
76	211 724	76	—	91	78 767	—	—
				92	70 585	—	—
				93	169 129	—	—
				94	17 386	—	—

1) Bezeichnung der Titel-Gruppen am Schluß der Tabelle 14.

Tabelle 8. Ausgaben bzw. Einnahmen der staatlichen Universitäten 2002 (ohne Universitätskliniken) nach Lehr- und Forschungsbereichen und Titeln

in Euro

Fächergruppe/Lehr- und Forschungsbereich							
Ausgabeart		Einnahmeart		Ausgabeart		Einnahmeart	
Titel 1)	Betrag Euro	Titel 1)	Betrag Euro	Titel 1)	Betrag Euro	Titel 1)	Betrag Euro
noch: 23 Wirtschaftswissenschaften (FH: Betriebswirtschaft)				Mathematik, Naturwissenschaften			
				26 Mathematik			
547 99	7 890	—	—	422 01	3 420 992	113 02	150
681 06	6 384	—	—	02	9 799 229	124	741
685 76	344 440	—	—	11	47 101	129 01	20 438
701 01	220 829	—	—	12	112 727	77	23 910
812 51	32 314	—	—	13	3 447 345	251 01	259 944
61	7 593	—	—	45	1 761	71	332 500
65	82 325	—	—	82	25 810	282 01	302 698
71	11 963	—	—	94	28 751	72	898 538
72	68 016	—	—	425 01	5 002 273	91	29 339
73	35 974	—	—	04	3 560 513	92	1 759 991
76	562 969	—	—	05	531 712	94	85 838
81	3 462	—	—	15	822 814	287	574 812
92	1 789	—	—	17	88 917	—	—
93	183	—	—	71	536 616	—	—
99	234 466	—	—	72	580 516	—	—
813 99	25 039	—	—	73	1 273 245	—	—
Summe	72 693 555	Summe	12 329 569	74	41 971	—	—
darunter		darunter		81	146 488	—	—
Titelgruppe 73	5 634 090	Titelgruppe 73	2 024	83	12 453	—	—
76	907 409	76	—	91	745 784	—	—
24 Arbeitswissenschaft				92	1 236 670	—	—
422 01	180 898	—	—	93	326 835	—	—
02	194 640	—	—	94	11 964	—	—
425 01	24 662	—	—	426 20	58 614	—	—
17	4 753	—	—	427 73	49 937	—	—
73	4 001	—	—	99	23 092	—	—
427 73	1 233	—	—	428 04	116 381	—	—
459 01	21	—	—	51	33 567	—	—
513 73	385	—	—	73	38 691	—	—
515 73	2 157	—	—	459 01	3 085	—	—
523 73	462	—	—	71	18 500	—	—
547 73	4 099	—	—	72	8 782	—	—
75	299	—	—	91	2 039	—	—
Summe	417 610	Summe	—	92	94 260	—	—
darunter		darunter		93	13 264	—	—
Titelgruppe 73	12 337	Titelgruppe 73	—	513 73	37 354	—	—
75	299	75	—	515 73	299 817	—	—
91 Rechts-, Wirtschafts- und Sozialwissenschaften – soweit nicht aufteilbar –				99	35 821	—	—
422 01	40 000	129 01	244	519 01	10 048	—	—
02	50 000	77	59 275	522 99	3 228	—	—
13	45 000	282 01	12 267	523 73	381 642	—	—
425 01	34 750	—	—	524 73	6 873	—	—
72	17 612	—	—	527 01	1 827	—	—
427 73	1 591	—	—	547 51	71 773	—	—
428 73	270	—	—	67	13 805	—	—
513 73	718	—	—	71	38 795	—	—
519 01	397 207	—	—	72	679 302	—	—
533 01	4 195	—	—	73	535 184	—	—
547 72	6 187	—	—	77	30 818	—	—
73	12 759	—	—	81	30 492	—	—
77	88	—	—	83	44 458	—	—
681 06	1 592	—	—	91	73 934	—	—
685 85	15 584	—	—	92	346 486	—	—
701 01	47 700	—	—	93	163 262	—	—
728 61	648 686	—	—	94	1 053	—	—
733 61	4 739 283	—	—	681 06	699	—	—
737 62	16 621	—	—	701 01	29 636	—	—
Summe	6 079 843	Summe	71 786	715 35	536 856	—	—
darunter		darunter		812 51	8 500	—	—
Titelgruppe 73	15 338	Titelgruppe 73	—	64	557 161	—	—
Rechts-, Wirtschafts- und Sozialwissenschaften zusammen				71	3 456	—	—
zusammen	135 295 580	zusammen	21 051 477	72	28 538	—	—
darunter		darunter		73	44 001	—	—
Titelgruppe 73	11 680 299	Titelgruppe 73	4 609	75	340 895	—	—
75	48 718	75	—	76	379 660	—	—
76	1 192 751	76	—	91	2 982	—	—
				93	4 091	—	—
				813 99	10 773	—	—
				Summe	37 015 919	Summe	4 230 221
				darunter		darunter	
				Titelgruppe 73	2 666 744	Titelgruppe 73	741
				75	340 895	75	—
				76	379 660	76	—
				27 Informatik			
				422 01	1 642 407	125 01	18 781
				02	4 523 506	129 01	1 712
				11	24 233	77	221 898
				13	1 787 174	251 01	62 081
				31	45 385	71	2 744 056
				45	500	282 01	394 391
				92	86 773	72	3 294 449
				425 01	7 978 904	74	674 860
				04	2 853 990	91	1 029 247

1) Bezeichnung der Titel-Gruppen am Schluß der Tabelle 14.

Tabelle 8. Ausgaben bzw. Einnahmen der staatlichen Universitäten 2002 (ohne Universitätskliniken) nach Lehr- und Forschungsbereichen und Titeln

in Euro

Fächergruppe/Lehr- und Forschungsbereich							
Ausgabeart		Einnahmeart		Ausgabeart		Einnahmeart	
Titel 1)	Betrag Euro	Titel 1)	Betrag Euro	Titel 1)	Betrag Euro	Titel 1)	Betrag Euro
noch: 27 Informatik				812 99	259 870	-	-
425 05	55 680	282 92	3 024 347	813 87	57 316	-	-
12	63 332	287	1 126 453	99	42 717	-	-
15	2 230 769	-	-	Summe	46 674 924	Summe	12 592 275
17	104 976	-	-	darunter	-	darunter	-
41	1 800	-	-	Titelgruppe 73	3 372 588	Titelgruppe 73	-
61	163 521	-	-	75	2 355 287	75	-
65	372 662	-	-	76	450 373	76	-
67	381 664	-	-	28 Physik, Astronomie (ohne FH)			
71	2 091 605	-	-	422 01	2 986 708	113 02	90
72	2 348 689	-	-	02	12 549 491	119 73	644
73	1 350 256	-	-	11	388 567	124	82
74	1 330 213	-	-	13	4 981 943	129 01	3 457
77	198 225	-	-	45	5 715	05	879
81	319 112	-	-	74	348 728	77	504 661
83	154 462	-	-	94	77 577	132	79 958
91	1 130 641	-	-	425 01	25 486 496	251 01	55 575
92	2 442 566	-	-	04	3 785 460	71	9 022 317
93	799 703	-	-	05	468 843	74	1 718 761
94	46 534	-	-	15	2 467 089	281 12	5 163
99	3 696	-	-	17	568 405	282 01	869 879
426 20	121 698	-	-	41	22 076	02	1 068 483
73	869	-	-	67	58 877	72	6 044 973
74	8 295	-	-	71	5 628 268	91	3 150 536
427 73	20 178	-	-	72	3 621 705	92	10 713 734
74	54 078	-	-	73	985 049	94	77 255
99	17 926	-	-	74	1 473 290	287	2 860 952
428 04	291 492	-	-	76	149 586	331 71	457 535
51	47 667	-	-	77	11 630	74	548 000
66	61 495	-	-	78	5 137	342	128 129
73	18 284	-	-	81	217 768	-	-
84	2 029	-	-	83	3 852	-	-
459 01	1 304	-	-	91	4 418 153	-	-
71	150	-	-	92	8 335 459	-	-
72	592	-	-	93	1 367 756	-	-
74	862	-	-	426 05	318 290	-	-
89	119 784	-	-	17	17 221	-	-
92	10 118	-	-	20	4 565 122	-	-
93	385	-	-	73	3 252	-	-
513 73	53 945	-	-	93	11 037	-	-
99	2 542	-	-	427 73	11 436	-	-
515 73	348 954	-	-	99	5 781	-	-
99	180 963	-	-	428 04	53 778	-	-
519 01	33 141	-	-	51	230 895	-	-
522 99	10 272	-	-	73	104 944	-	-
523 73	351 024	-	-	459 01	5 480	-	-
524 73	5 784	-	-	71	17 338	-	-
533 01	1 325	-	-	72	118 478	-	-
534 99	19 000	-	-	74	69 196	-	-
535 99	17 975	-	-	77	3 120	-	-
546 49	10 314	-	-	89	96 341	-	-
66	13 283	-	-	91	57 952	-	-
547 61	5 155	-	-	92	166 663	-	-
62	17 023	-	-	93	21 974	-	-
65	38 417	-	-	513 73	168 359	-	-
66	5 324	-	-	515 73	1 482 920	-	-
67	28 595	-	-	74	364 846	-	-
71	129 848	-	-	86	37 490	-	-
72	1 132 263	-	-	99	109 687	-	-
73	890 797	-	-	519 01	1 098 344	-	-
74	418 463	-	-	522 99	9 243	-	-
77	64 098	-	-	523 73	1 391 227	-	-
78	8 623	-	-	524 73	21 277	-	-
81	28 649	-	-	527 74	237 277	-	-
83	69 691	-	-	529 02	1 551	-	-
84	339	-	-	533 01	12 685	-	-
87	7 500	-	-	547 51	117 714	-	-
91	67 612	-	-	67	7 385	-	-
92	424 863	-	-	71	2 251 334	-	-
93	136 214	-	-	72	2 377 280	-	-
99	312 371	-	-	73	3 649 465	-	-
681 90	5 128	-	-	74	1 182 094	-	-
685 66	108 656	-	-	76	35 373	-	-
701 01	335 705	-	-	77	533 655	-	-
713 23	303 356	-	-	78	15 806	-	-
720 59	215 381	-	-	81	242 906	-	-
744 61	1 174 060	-	-	83	13 825	-	-
812 01	324 391	-	-	91	1 073 388	-	-
61	9 603	-	-	92	1 970 951	-	-
62	215	-	-	93	617 205	-	-
65	89 457	-	-	99	104 619	-	-
67	4 708	-	-	681 06	11 480	-	-
71	236 252	-	-	65	11 929	-	-
72	110 919	-	-	90	2 913	-	-
73	332 497	-	-	685 75	272 476	-	-
75	2 355 287	-	-	701 01	516 746	-	-
76	450 373	-	-	714 03	2 098 250	-	-
81	41 033	-	-	715 41	491 915	-	-
91	59 253	-	-	-	-	-	-
92	4 096	-	-	-	-	-	-
93	10 100	-	-	-	-	-	-

1) Bezeichnung der Titel-Gruppen am Schluß der Tabelle 14.

Tabelle 8. Ausgaben bzw. Einnahmen der staatlichen Universitäten 2002 (ohne Universitätskliniken) nach Lehr- und Forschungsbereichen und Titeln

in Euro

Fächergruppe/Lehr- und Forschungsbereich							
Ausgabeart		Einnahmeart		Ausgabeart		Einnahmeart	
Titel 1)	Betrag Euro	Titel 1)	Betrag Euro	Titel 1)	Betrag Euro	Titel 1)	Betrag Euro
31 Pharmazie				425 93	712 650	–	–
422 01	844 087	129 77	42 320	94	120 769	–	–
02	1 569 067	132	5 930	426 05	163 211	–	–
11	29 545	251 71	330 600	12	544	–	–
13	535 498	282 72	1 280 436	17	156 587	–	–
45	3 410	92	437 030	20	3 401 555	–	–
425 01	3 482 183	287	850 507	71	112 177	–	–
04	3 561 948	–	–	72	3 892	–	–
15	137 393	–	–	73	147 512	–	–
17	341 175	–	–	77	2 691	–	–
71	229 097	–	–	427 73	4 240	–	–
72	693 256	–	–	74	11 804	–	–
73	124 458	–	–	99	19 247	–	–
81	51 922	–	–	428 04	18 061	–	–
92	334 900	–	–	51	42 756	–	–
93	234 010	–	–	73	9 875	–	–
426 20	589 944	–	–	459 01	2 256	–	–
72	239 213	–	–	71	48 623	–	–
91	15 403	–	–	72	87 242	–	–
427 73	2 533	–	–	74	50 584	–	–
99	4 683	–	–	77	1 917	–	–
428 04	11 579	–	–	81	629	–	–
51	66	–	–	91	2 303	–	–
73	2 659	–	–	92	399 385	–	–
459 01	57	–	–	93	56 989	–	–
72	705	–	–	513 73	142 378	–	–
92	308	–	–	514 01	827	–	–
93	135	–	–	515 73	1 254 200	–	–
513 73	39 444	–	–	99	87 668	–	–
515 73	194 974	–	–	517 01	17 464	–	–
99	2 578	–	–	05	250 800	–	–
517 01	113 494	–	–	519 01	982 072	–	–
05	255 283	–	–	522 99	21 594	–	–
519 01	73 497	–	–	523 73	507 361	–	–
522 99	912	–	–	524 73	5 562	–	–
523 73	46 289	–	–	525 99	29	–	–
533 01	4 410	–	–	533 01	109 136	–	–
535 99	811	–	–	547 51	55 178	–	–
547 71	77 356	–	–	62	11 392	–	–
72	388 525	–	–	71	2 825 117	–	–
73	1 128 770	–	–	72	1 426 965	–	–
77	21 064	–	–	73	2 046 357	–	–
81	72 108	–	–	74	57 524	–	–
92	270 323	–	–	77	129 880	–	–
93	610 976	–	–	78	4 385	–	–
681 90	5 741	–	–	81	289 580	–	–
701 81	1 027 716	–	–	91	1 824 113	–	–
730 61	85 251	–	–	92	2 643 234	–	–
742 45	163 921	–	–	93	167 870	–	–
812 01	319 600	–	–	94	58 546	–	–
72	30 453	–	–	99	5 297	–	–
73	255 511	–	–	681 06	546	–	–
75	593 005	–	–	90	2 749	–	–
76	578 425	–	–	684 80	2 984	–	–
81	68	–	–	701 01	554 213	–	–
92	4 447	–	–	711 51	92 937	–	–
93	1 764	–	–	55	4 430 000	–	–
813 99	2 350	–	–	712 55	1 193 952	–	–
Summe	19 075 758	Summe	2 946 823	717 31	500 749	–	–
darunter		darunter		730 51	3 448 660	–	–
Titelgruppe 73	1 794 638	Titelgruppe 73	–	741 51	919 349	–	–
75	593 005	75	–	53	231 616	–	–
76	578 425	76	–	812 01	13 690	–	–
				51	816 323	–	–
				62	79 446	–	–
				71	658 277	–	–
				72	216 607	–	–
				73	432 317	–	–
				75	97 191	–	–
				76	2 539 341	–	–
				77	35 945	–	–
				81	118 079	–	–
				91	29 316	–	–
				92	44 274	–	–
				93	1 615	–	–
				94	24 273	–	–
				99	8 060	–	–
				813 99	19 982	–	–
				817 76	6 926	–	–
				893 77	92 077	–	–
				Summe	86 564 658	Summe	27 364 153
				darunter		darunter	
				Titelgruppe 73	5 064 399	Titelgruppe 73	672
				75	97 191	75	–
				76	2 546 267	76	–

1) Bezeichnung der Titel-Gruppen am Schluß der Tabelle 14.

Tabelle 8. Ausgaben bzw. Einnahmen der staatlichen Universitäten 2002 (ohne Universitätskliniken) nach Lehr- und Forschungsbereichen und Titeln

in Euro

Fächergruppe/Lehr- und Forschungsbereich							
Ausgabeart		Einnahmeart		Ausgabeart		Einnahmeart	
Titel 1)	Betrag Euro	Titel 1)	Betrag Euro	Titel 1)	Betrag Euro	Titel 1)	Betrag Euro
33 Geowissenschaften (ohne Geographie)				34 Geographie			
422 01	1 228 556	113 02	2 000 648	422 01	1 324 883	119 74	28 507
02	3 651 957	124	648	02	3 113 315	129 01	35 166
11	143 065	129 01	1 218	11	44 566	77	11 877
13	1 200 137	77	136 680	13	1 170 167	251 71	1 934 474
45	2 700	251 01	2 428 162	425 01	2 781 381	282 01	149 759
71	414 464	71	348 388	04	905 169	02	99 987
425 01	6 109 136	256	10 505	05	176 229	72	431 462
04	429 295	282 01	326 821	15	457 107	74	7 177
05	440 989	72	1 780 613	17	82 693	92	484 214
12	16 387	91	70 766	71	586 467		792 785
15	722 442	92	3 481 312	72	235 416		-
17	239 166	287	626 277	73	111 699		-
67	10 985		-	74	80 548		-
71	728 979		-	77	2 199		-
72	1 124 326		-	81	269 267		-
73	139 962		-	91	101 918		-
74	75 235		-	92	307 745		-
77	6 723		-	93	12 479		-
81	502 885		-	426 20	69 928		-
91	26 723		-	92	10 132		-
92	2 450 872		-	427 73	36 681		-
93	585 553		-	74	13 620		-
426 05	118 805		-	428 04	23 786		-
20	917 975		-	51	10 200		-
427 73	12 094		-	73	1 047		-
74	5 378		-	459 01	1 821		-
99	2 850		-	72	68 134		-
428 04	1 698		-	77	10 549		-
51	50 656		-	92	10 844		-
73	11 237		-	513 73	23 017		-
74	253 851		-	515 73	132 879		-
459 01	622		-	99	35 652		-
71	75 323		-	522 99	7 743		-
72	44 993		-	523 73	232 784		-
77	23		-	524 73	6 942		-
81	6 079		-	533 01	82 304		-
92	75 073		-	547 71	1 481 904		-
93	71 172		-	72	286 943		-
511 01	1 545		-	73	270 237		-
513 73	59 146		-	74	74 799		-
74	4 597		-	77	30 384		-
515 73	232 895		-	81	89 222		-
74	47 371		-	91	9 088		-
99	64 643		-	92	130 856		-
517 01	4 009		-	93	610 018		-
05	17 549		-	681 81	101 190		-
519 01	116 734		-	812 72	200		-
522 99	23 472		-	73	72 851		-
523 73	438 031		-	76	13 025		-
74	4 600		-	81	94 273		-
524 73	2 149		-	99	1 159		-
527 01	3 483		-	813 99	7 953		-
74	73 643		-				
533 01	121 820		-	Summe	15 805 413	Summe	3 975 408
547 67	5 579		-	darunter		darunter	
71	542 141		-	Titelgruppe 73	888 137	Titelgruppe 73	-
72	678 822		-	76	13 025	76	-
73	766 451		-				
74	219 402		-				
77	84 948		-				
80	7 416		-				
81	512 280		-				
91	54 483		-				
92	1 155 629		-	422 01	199 047	129 01	12 743
93	168 196		-	02	240 727	282 72	37 206
681 06	373		-	11	84 017	74	716 661
701 01	94 303		-	13	70 000	92	171 646
812 01	202 281		-	31	84 261		-
71	8 223		-	425 01	334 947		-
72	292 190		-	05	79 967		-
73	260 615		-	15	51 298		-
74	214 899		-	73	17 271		-
75	1 627 531		-	74	626 347		-
76	729 982		-	91	12 984		-
81	838		-	426 20	6 260		-
92	15 309		-	427 73	11 602		-
99	10 554		-	74	23 438		-
813 99	15 979		-	428 51	7 527		-
817 74	2 383		-	73	42 419		-
75	253 066		-	459 01	4 681		-
892 10	75 310		-	77	944		-
				511 01	1 248		-
				513 73	463		-
Summe	31 113 236	Summe	9 071 858	515 73	25 769		-
darunter		darunter		99	5 215		-
Titelgruppe 73	1 922 580	Titelgruppe 73	648	519 01	1 403 406		-
75	880 597	75	-	523 73	782 552		-
76	729 982	76	-	524 73	1 760		-
				533 01	98 567		-
				547 72	3 000		-
				73	2 781		-

1) Bezeichnung der Titel-Gruppen am Schluß der Tabelle 14.

Tabelle 8. Ausgaben bzw. Einnahmen der staatlichen Universitäten 2002 (ohne Universitätskliniken) nach Lehr- und Forschungsbereichen und Titeln

in Euro

Fächergruppe/Lehr- und Forschungsbereich							
Ausgabeart		Einnahmeart		Ausgabeart		Einnahmeart	
Titel 1)	Betrag Euro	Titel 1)	Betrag Euro	Titel 1)	Betrag Euro	Titel 1)	Betrag Euro
noch: 92 Mathematik, Naturwissenschaften - soweit nicht aufteilbar -				547 71	411 030	-	-
				72	1 432 981	-	-
				73	1 505 871	-	-
547 74	223 903	-	-	77	248 248	-	-
77	6 398	-	-	81	327 516	-	-
681 06	1 902	-	-	91	1 220 751	-	-
701 01	1 320 036	-	-	92	1 199 783	-	-
73	792	-	-	93	267 859	-	-
717 01	317 286	-	-	681 90	595	-	-
725 76	438 373	-	-	701 01	785 880	-	-
732 41	627 288	-	-	731 63	130 919	-	-
735 52	1 099 975	-	-	741 61	849 506	-	-
61	167 111	-	-	812 01	243 644	-	-
736 11	929 132	-	-	72	52 331	-	-
747 61	2 157 902	-	-	73	869 067	-	-
812 01	23 591	-	-	75	74 107	-	-
60	125 839	-	-	76	365 119	-	-
74	499	-	-	77	10 618	-	-
75	480 640	-	-	81	78 047	-	-
76	183 438	-	-	91	406 000	-	-
893 77	127 823	-	-	92	85 626	-	-
				99	6 456	-	-
Summe	11 493 146	Summe	938 256	817 73	15 944	-	-
darunter		darunter		76	36 553	-	-
Titelgruppe 73	885 409	Titelgruppe 73	-	Summe	46 865 127	Summe	14 235 546
75	480 640	75	-	darunter		darunter	
76	621 811	76	-	Titelgruppe 73	3 914 167	Titelgruppe 73	90
				75	74 107	75	-
				76	401 672	76	-
Mathematik, Naturwissenschaften zusammen darunter				39 Klinisch-theoretische Human- einschl. Zahnmedizin			
Titelgruppe 73	471 109 530	zusammen	126 159 271	422 01	2 535 090	119 73	1 757 856
75	8 535 895	darunter		02	6 883 941	124	686 663
76	11 833 691	76	7 243	11	126 642	129 01	4 810 004
				12	13 370	77	29 214 049
				13	5 837 095	251 71	8 133 027
				41	3 444	271 73	1 301 433
				45	4 723	281 12	2 858
				94	126 229	282 72	15 314 604
				425 01	21 145 573	91	6 114 471
				04	2 335 496	92	11 104 408
				05	169 320	94	75 000
				15	2 948 570	287	2 698 932
				17	1 069 855	-	-
				41	20 025	-	-
				71	4 489 807	-	-
				72	8 230 970	-	-
				73	1 359 168	-	-
				77	14 699 170	-	-
				81	438 034	-	-
				83	99 044	-	-
				91	2 935 608	-	-
				92	7 492 153	-	-
				93	1 429 375	-	-
				94	47 840	-	-
				426 05	73 889	-	-
				17	21 694	-	-
				20	3 911 870	-	-
				71	30 484	-	-
				72	2 998	-	-
				73	97 853	-	-
				77	1 314 616	-	-
				92	16 953	-	-
				427 73	31 202	-	-
				99	8 102	-	-
				428 04	6 756	-	-
				51	30 256	-	-
				73	2 000	-	-
				459 01	726	-	-
				71	10	-	-
				72	3 828	-	-
				77	34 783	-	-
				81	670	-	-
				91	2 096	-	-
				92	3 797	-	-
				93	961	-	-
				513 73	195 518	-	-
				515 73	825 724	-	-
				99	71 123	-	-
				517 01	252 823	-	-
				05	683 493	-	-
				519 01	381 391	-	-
				522 99	18 690	-	-
				523 73	364 872	-	-
				533 01	1 686	-	-
				547 51	34 878	-	-
				71	3 572 267	-	-
				72	6 772 882	-	-

1) Bezeichnung der Titel-Gruppen am Schluß der Tabelle 14.

Tabelle 8. Ausgaben bzw. Einnahmen der staatlichen Universitäten 2002 (ohne Universitätskliniken) nach Lehr- und Forschungsbereichen und Titeln

in Euro

Fächergruppe/Lehr- und Forschungsbereich							
Ausgabeart		Einnahmeart		Ausgabeart		Einnahmeart	
Titel 1)	Betrag Euro	Titel 1)	Betrag Euro	Titel 1)	Betrag Euro	Titel 1)	Betrag Euro
noch: 39 Klinisch-theoretische Human-einschl. Zahnmedizin				459 01	12 838	-	-
				536 04	160	-	-
547 73	3 056 206	-	-	547 71	8 217	-	-
77	16 626 390	-	-	73	3 447	-	-
81	305 276	-	-	812 71	401 092	-	-
83	34 784	-	-	73	30 000	-	-
91	1 378 411	-	-	76	14 926	-	-
92	4 130 398	-	-	Summe	715 376	Summe	-
93	1 506 163	-	-	darunter		darunter	-
94	16 040	-	-	Titelgruppe 73	50 876	Titelgruppe 73	-
99	637	-	-	76	14 926	76	-
681 90	15 329	-	-	93 Human- und Zahnmedizin			
701 01	1 117 517	-	-	- soweit nicht aufteilbar -			
730 35	79 998	-	-	422 01	206 591	282 72	163 090
740 51	5 126 888	-	-	02	379 805	-	-
812 51	38 432	-	-	13	204 747	-	-
71	132 302	-	-	425 01	348 032	-	-
72	491 162	-	-	04	47 241	-	-
73	1 218 746	-	-	15	49 607	-	-
75	274 171	-	-	72	32 340	-	-
76	1 485 306	-	-	73	10 466	-	-
77	2 082 660	-	-	74	65 632	-	-
81	161 797	-	-	91	3 910	-	-
91	103 782	-	-	426 20	42 219	-	-
92	364 731	-	-	427 73	23 971	-	-
813 99	22 638	-	-	428 51	26 687	-	-
817 75	236 658	-	-	73	26 739	-	-
76	758	-	-	511 01	1 503	-	-
92	84 943	-	-	519 01	2 113 885	-	-
Summe	143 303 556	Summe	81 213 305	523 73	138 865	-	-
darunter		darunter		533 01	3 069	-	-
Titelgruppe 73	7 151 289	Titelgruppe 73	3 744 198	547 51	14 459	-	-
75	510 829	75	-	72	86 218	-	-
76	1 486 064	76	-	73	4 410	-	-
40 Klinisch-praktische Human- ohne Zahnmedizin				77	30 313	-	-
422 01	29 116	119 73	3 027	681 06	3 154	-	-
02	385 384	124	9 043	701 01	835 750	-	-
11	14 431	251 71	73 687	711 31	314 198	-	-
13	466 005	271 73	18 086	715 35	105 136	-	-
425 01	628 751	282 72	342 218	732 52	2 850 000	-	-
04	29 090	92	309 264	812 75	4 059	-	-
05	101 181	-	-	Summe	7 862 568	Summe	163 090
15	245 806	-	-	darunter		darunter	
17	76 274	-	-	Titelgruppe 73	204 451	Titelgruppe 73	-
41	633	-	-	75	4 059	75	-
71	68 912	-	-	Humanmedizin			
72	130 757	-	-	zusammen			
91	434 045	-	-	darunter			
92	259 841	-	-	Titelgruppe 73	11 351 201	Titelgruppe 73	3 774 444
426 20	49 018	-	-	75	588 995	75	-
427 73	7 009	-	-	76	1 927 065	76	-
459 01	104	-	-	Veterinärmedizin			
92	114	-	-	42 Vorklinische Veterinärmedizin			
513 73	864	-	-	422 01	411 045	129 77	186 309
515 73	5 977	-	-	02	624 896	282 72	335 523
519 01	36 770	-	-	11	49 843	92	225 400
523 73	6 207	-	-	13	574 173	287	65 653
547 51	6 380	-	-	425 01	1 402 557	-	-
71	4 503	-	-	04	208 339	-	-
72	153 819	-	-	15	162 139	-	-
73	10 361	-	-	17	39 520	-	-
74	28 155	-	-	72	74 959	-	-
81	75 800	-	-	73	9 493	-	-
91	91 343	-	-	77	30 663	-	-
92	84 050	-	-	81	56 713	-	-
701 77	250 803	-	-	92	176 224	-	-
812 51	730	-	-	93	11 402	-	-
72	9 986	-	-	426 20	519 525	-	-
74	34 000	-	-	459 72	105	-	-
76	24 403	-	-	77	67	-	-
91	9 731	-	-	92	278	-	-
92	89 685	-	-	513 73	14 514	-	-
817 72	7 060	-	-	99	426	-	-
Summe	3 857 098	Summe	755 325	515 73	46 242	-	-
darunter		darunter		99	12 293	-	-
Titelgruppe 73	30 418	Titelgruppe 73	30 156	522 99	4 093	-	-
76	24 403	76	-	523 73	27 498	-	-
41 Klinisch-praktische Zahnmedizin				547 71	53	-	-
422 01	53 092	-	-				
425 01	136 573	-	-				
426 20	37 602	-	-				
427 73	6 333	-	-				
428 73	11 096	-	-				

1) Bezeichnung der Titel-Gruppen am Schluß der Tabelle 14.

Tabelle 8. Ausgaben bzw. Einnahmen der staatlichen Universitäten 2002 (ohne Universitätskliniken) nach Lehr- und Forschungsbereichen und Titeln

in Euro

Fächergruppe/Lehr- und Forschungsbereich							
Ausgabeart		Einnahmeart		Ausgabeart		Einnahmeart	
Titel 1)	Betrag Euro	Titel 1)	Betrag Euro	Titel 1)	Betrag Euro	Titel 1)	Betrag Euro
noch: 42 Vorklinische Veterinärmedizin				425 15	108 114	–	–
547 72	141 804	–	–	17	136 139	–	–
73	134 406	–	–	41	2 162	–	–
77	72 589	–	–	72	73 900	–	–
81	10 434	–	–	73	10 624	–	–
92	75 888	–	–	81	421 260	–	–
93	19 894	–	–	92	15 454	–	–
812 76	2 104	–	–	426 17	113 823	–	–
813 99	2 384	–	–	20	3 014 922	–	–
Summe	4 916 563	Summe	812 885	427 81	31 046	–	–
darunter		darunter		451 81	4 200	–	–
Titelgruppe 73	232 153	Titelgruppe 73	–	514 81	40 822	–	–
76	2 104	76	–	515 81	81 321	–	–
				522 81	747 069	–	–
				532 81	13 803	–	–
				533 81	193 792	–	–
				546 81	963 311	–	–
				547 72	35 666	–	–
43 Klinisch-theoretische Veterinärmedizin				81	822 795	–	–
422 01	742 579	113 77	17 628	92	10 262	–	–
02	1 068 563	119 73	21 261	701 81	46 252	–	–
11	33 742	124	98 437	811 01	24 764	–	–
13	722 380	125 77	511 693	812 76	437 118	–	–
41	4 051	129 77	897 314	81	140 391	–	–
425 01	4 777 913	251 71	800 050	Summe	12 611 290	Summe	4 218 850
04	873 388	271 73	18 581	darunter		darunter	
05	43 231	282 72	506 783	Titelgruppe 73	10 624	Titelgruppe 73	65 426
15	137 112	92	126 529	76	437 118	76	–
17	362 817	287	270 651				
41	8 395						
71	446 407						
72	279 696						
73	189 443						
77	50 424						
81	530 355			422 01	40 000	–	–
92	78 514			426 17	1 494	–	–
93	63 799			20	1 427 506	–	–
426 17	23 342			519 01	677 356	–	–
20	1 417 707			77	244 027	–	–
71	67 764			81	608 343	–	–
73	15 000			701 01	57 106	–	–
77	346 763			77	319 776	–	–
459 72	412			710 57	12 496 180	–	–
73	432			717 61	4 427 882	–	–
77	1 679			719 11	2 204 609	–	–
81	337			Summe	22 501 291	Summe	–
92	66						
93	105						
513 73	51 976						
515 73	107 093						
77	8 340						
99	43 238						
516 77	2 599						
522 73	27 666			Veterinär-			
99	1 633			medizin			
523 73	57 530			zusammen	56 142 280	zusammen	8 300 662
527 73	2 447			darunter		darunter	
532 73	3 899			Titelgruppe 73	1 343 799	Titelgruppe 73	133 217
77	23 709			76	745 904	76	–
533 01	3 340						
77	557 704						
547 71	318 084						
72	283 866						
73	613 756						
77	670 808						
81	377 929						
92	62 550						
93	37 326						
812 73	31 780						
76	306 682						
77	202 409						
93	25 960						
813 99	4 396						
Summe	16 113 136	Summe	3 268 927				
darunter		darunter					
Titelgruppe 73	1 101 022	Titelgruppe 73	67 791				
76	306 682	76	–				
44 Klinisch-praktische Veterinärmedizin							
422 01	260 518	119 49	3 802	422 01	1 863 367	129 77	307 249
02	806 845	124	19 154	02	3 014 563	251 71	841 612
11	41 939	129 01	3 941 934	11	102 276	282 72	1 747 657
13	442 317	271 73		13	1 379 838	92	1 123 503
45	825	281 73	65 243	45	7 330	287	898 793
81	111 637	282 72	151 311	425 01	7 057 362	–	–
425 01	1 414 362	92	37 284	04	332 886	–	–
04	2 018 092	–	–	15	241 784	–	–
05	14 878	–	–	17	531 079	–	–
11	10 867	–	–	41	8 691	–	–
				55	106 472	–	–
				56	244 950	–	–
				71	1 473 287	–	–
				72	1 221 384	–	–
				73	120 524	–	–
				77	12 718	–	–
				81	536 718	–	–
				92	953 669	–	–
				93	334 872	–	–
				426 05	23 311	–	–
				17	154 219	–	–
				20	1 651 102	–	–
				71	6 591	–	–
				72	1 921	–	–
				73	2 550	–	–
				81	3 301	–	–
				427 73	4 505	–	–
				428 51	6 888	–	–

1) Bezeichnung der Titel-Gruppen am Schluß der Tabelle 14.

Tabelle 8. Ausgaben bzw. Einnahmen der staatlichen Universitäten 2002 (ohne Universitätskliniken)
nach Lehr- und Forschungsbereichen und Titeln

in Euro

Fächergruppe/Lehr- und Forschungsbereich							
Ausgabeart		Einnahmeart		Ausgabeart		Einnahmeart	
Titel 1)	Betrag Euro	Titel 1)	Betrag Euro	Titel 1)	Betrag Euro	Titel 1)	Betrag Euro
noch: 45 Agrarwissenschaften (FH: Landbau)				47 Forstwissenschaft (FH: Forstwirtschaft), Holzwirtschaft (nicht FH)			
428 73	440	-	-	422 01	576 805	129 77	467 335
459 01	6 304	-	-	02	1 352 743	251 71	1 208 694
72	8 000	-	-	11	50 056	282 72	782 750
513 73	964	-	-	13	196 824	92	416 969
514 01	6 257	-	-	31	385 697		1 252 944
71	4 695	-	-	425 01	3 701 640		-
72	12 073	-	-	15	110 844		-
77	33 037	-	-	17	63 429		-
81	657	-	-	71	706 970		-
515 73	89 830	-	-	72	579 256		-
99	19 630	-	-	73	17 880		-
517 01	225	-	-	77	119 106		-
523 73	10 559	-	-	81	485 513		-
547 51	14 947	-	-	92	408 022		-
55	46 666	-	-	93	328 203		-
71	398 245	-	-	426 20	250 518		-
72	885 753	-	-	71	8 670		-
73	315 856	-	-	72	3 634		-
77	200 984	-	-	77	635		-
81	258 085	-	-	81	3 493		-
92	270 256	-	-	428 73	450		-
93	232 158	-	-	513 73	2 234		-
99	17 975	-	-	514 01	569		-
701 01	4 138	-	-	71	702		-
811 72	29 666	-	-	72	1 870		-
76	24 510	-	-	77	5 300		-
812 51	5 018	-	-	81	125		-
71	16 402	-	-	93	101		-
72	109 118	-	-	515 73	15 052		-
73	13 577	-	-	99	33 984		-
76	241 503	-	-	523 73	7 185		-
77	10 285	-	-	524 73	582		-
81	35 875	-	-	547 51	22 400		-
92	522	-	-	71	264 605		-
93	35 853	-	-	72	279 841		-
99	16 068	-	-	73	185 405		-
813 99	11 799	-	-	77	107 400		-
817 72	2 121	-	-	81	286 575		-
76	28 280	-	-	91	187		-
Summe	24 816 489	Summe	4 918 814	92	156 586		-
darunter		darunter		93	197 574		-
Titelgruppe 73	558 805	Titelgruppe 73	-	99	14 474		-
76	294 293	76	-	812 71	60 990		-
				73	4 752		-
				76	28		-
				77	95 839		-
				92	4 978		-
				93	26 313		-
				813 99	7 834		-
				Summe	11 133 873	Summe	4 128 692
				darunter		darunter	
				Titelgruppe 73	233 540	Titelgruppe 73	-
				76	28	76	-
				48 Ernährungs- und Haushaltswissenschaften			
				422 01	25 972	129 77	15 485
				02	205 060	251 71	46 971
				13	44 335	282 72	354 179
				425 01	116 970	92	84 318
				15	3 132		110 011
				71	40 058		-
				72	255 714		-
				73	28 601		-
				92	34 780		-
				93	30 956		-
				459 01	540		-
				513 73	605		-
				515 73	25 598		-
				99	8 971		-
				523 73	1 782		-
				547 51	53 413		-
				71	60 014		-
				72	96 531		-
				73	61 737		-
				77	2 120		-
				92	30 194		-
				93	9 647		-
				99	4 317		-
				812 01	126 648		-
				51	62 671		-
				71	1 315		-
				72	14 500		-
				73	568		-
				76	448 918		-
Summe	1 317 488	Summe	618 720				
darunter		darunter					
Titelgruppe 73	110 327	Titelgruppe 73	-				

1) Bezeichnung der Titel-Gruppen am Schluß der Tabelle 14.

Tabelle 8. Ausgaben bzw. Einnahmen der staatlichen Universitäten 2002 (ohne Universitätskliniken) nach Lehr- und Forschungsbereichen und Titeln

in Euro

Fächergruppe/Lehr- und Forschungsbereich							
Ausgabeart		Einnahmeart		Ausgabeart		Einnahmeart	
Titel 1)	Betrag Euro	Titel 1)	Betrag Euro	Titel 1)	Betrag Euro	Titel 1)	Betrag Euro
noch: 48 Ernährungs- und Haushaltswissenschaften				451 01	9 886	282 01	565 753
813 99	2 070	-	-	459 01	116	287	334 400
				71	851	-	-
				72	899	-	-
Summe	1 797 737	Summe	610 964	77	3 402	-	-
darunter		darunter		83	395	-	-
Titelgruppe 73	118 891	Titelgruppe 73	-	84	826	-	-
76	448 918	76	-	85	353	-	-
				86	486	-	-
				88	285	-	-
				89	300	-	-
49 Brauwesen, Lebensmitteltechnologie, Milchwissenschaft				514 77	10 774	-	-
				515 73	83 946	-	-
422 01	915 458	129 77	914 268	77	359 976	-	-
02	1 302 161	251 71	652 911	83	23 407	-	-
13	648 414	282 72	1 573 132	84	1 840	-	-
425 01	2 310 445	92	736 623	85	12 239	-	-
04	42 466	287	293 084	86	7 670	-	-
15	12 891	-	-	88	1 719	-	-
17	132 616	-	-	89	9 524	-	-
71	593 860	-	-	516 83	586	-	-
72	1 021 157	-	-	84	717	-	-
73	74 101	-	-	85	305	-	-
77	324 940	-	-	86	67	-	-
81	107 075	-	-	88	287	-	-
92	607 552	-	-	89	860	-	-
93	173 488	-	-	519 01	312 087	-	-
426 17	10 328	-	-	523 73	197	-	-
20	260 404	-	-	532 83	6 902	-	-
77	100 303	-	-	84	8 101	-	-
428 51	13 501	-	-	85	3 953	-	-
459 01	2 029	-	-	86	8 975	-	-
513 73	1 978	-	-	88	3 298	-	-
515 73	32 666	-	-	89	3 816	-	-
99	17 300	-	-	533 83	218 400	-	-
519 01	244 549	-	-	84	464 391	-	-
523 73	2 829	-	-	85	73 437	-	-
547 51	15 393	-	-	86	183 647	-	-
71	120 625	-	-	88	321 985	-	-
72	383 425	-	-	89	248 311	-	-
73	229 624	-	-	547 71	55 321	-	-
77	428 394	-	-	72	258 931	-	-
81	41 713	-	-	73	165 074	-	-
92	145 381	-	-	77	2 165 936	-	-
93	80 131	-	-	81	943	-	-
99	12 090	-	-	701 01	88 207	-	-
701 01	143 867	-	-	710 61	875 000	-	-
812 71	40 316	-	-	812 01	234 005	-	-
72	187 297	-	-	71	10 400	-	-
73	39 686	-	-	72	96 296	-	-
76	168 883	-	-	73	98 579	-	-
77	66 120	-	-	75	251 708	-	-
81	8 323	-	-	77	297 299	-	-
92	62 663	-	-	83	128 127	-	-
93	58 002	-	-	84	103 959	-	-
813 99	930	-	-	89	51 605	-	-
817 71	6 677	-	-	817 75	609	-	-
Summe	11 188 095	Summe	4 170 018	Summe	16 572 040	Summe	8 167 556
darunter		darunter		darunter		darunter	
Titelgruppe 73	376 928	Titelgruppe 73	-	Titelgruppe 73	452 976	Titelgruppe 73	-
76	168 883	76	-	75	251 099	75	-
50 Anstalten und Güter für Agrar- und Ernährungswissenschaften				95 Agrar-, Forst- und Ernährungswissenschaften - soweit nicht aufteilbar -			
422 01	505 306	113 77	17 500	425 01	27 259	287	3 083
425 01	5 067 999	83	5 312	73	10 908	-	-
15	51 383	84	791	93	33 135	-	-
17	189 601	85	140	426 20	37 645	-	-
41	11 484	88	350	427 73	42 159	-	-
71	444 009	89	2 560	428 51	102 556	-	-
72	479 684	119 49	1 534	459 81	893	-	-
73	101 311	77	3 956 142	93	1 598	-	-
77	641 098	124	145 436	513 73	1 511	-	-
81	4 078	125 77	291 589	515 73	6 504	-	-
83	31 924	83	145 349	99	4 200	-	-
84	161 684	84	590 340	523 73	1 433	-	-
86	7 783	85	76 267	547 51	14 357	-	-
89	3 524	86	229 933	73	20 141	-	-
426 20	135 318	88	373 443	93	10 663	-	-
72	1 785	89	199 684	99	422	-	-
73	3 869	129 77	165 367	813 99	1 633	-	-
77	856 929	83	25 473				
83	122 012	84	100 955	Summe	317 017	Summe	3 083
84	204 555	85	46 952	darunter		darunter	
85	77 475	86	5 100	Titelgruppe 73	82 656	Titelgruppe 73	-
86	130 751	88	43 950				
88	134 569	89	21 761				
89	34 859	132	217 056				
428 51	9 695	251 01	604 419				

1) Bezeichnung der Titel-Gruppen am Schluß der Tabelle 14.

Tabelle 8. Ausgaben bzw. Einnahmen der staatlichen Universitäten 2002 (ohne Universitätskliniken) nach Lehr- und Forschungsbereichen und Titeln

in Euro

Fächergruppe/Lehr- und Forschungsbereich							
Ausgabeart		Einnahmeart		Ausgabeart		Einnahmeart	
Titel 1)	Betrag Euro	Titel 1)	Betrag Euro	Titel 1)	Betrag Euro	Titel 1)	Betrag Euro
noch: 56 Elektrotechnik (einschl. Nachrichtentechnik)				425	83	32	225
812	75	61	328	84	101	143	-
	76	963	441	91	762	-	-
	77	9	505	92	683	345	-
	91	54	179	93	164	847	-
	92	15	883	99	4	314	-
	99	99	649	426	20	803	107
813	99	6	337	72	63	122	-
817	76	3	648	77	33	794	-
	91	2	617	78	125	388	-
Summe	38 952	Summe	12 623	428	04	20	279
darunter	027	darunter	058	51	6	706	-
Titelgruppe 73	2 051	Titelgruppe 73	1 514	73	439	-	-
75	61	75	-	78	55	364	-
76	967	76	-	79	990	-	-
58 Architektur, Innenarchitektur				513	73	5	664
422	01	337	333	514	72	17	457
	02	1 404	735	77	10	757	-
	12	13	092	78	19	682	-
	13	2 000	617	79	2	841	-
	31	22	032	515	73	20	926
425	01	1 838	697	99	19	640	-
	04	21	044	519	01	66	960
	05	94	995	523	73	7	748
	12	1	936	547	51	62	223
	15	1 026	007	67	67	673	-
	71	107	048	71	266	277	-
	72	529	512	72	1 128	512	-
	73	167	524	73	346	995	-
	77	10	954	74	96	233	-
	92	86	854	77	172	540	-
	93	38	881	78	1	202	791
427	73	18	385	79	134	810	-
	99	12	256	81	208	777	-
428	04	6	807	83	9	173	-
	51	93	180	91	71	525	-
	73	300	-	92	72	308	-
459	01	22	-	93	71	191	-
	72	1	575	99	10	328	-
	89	21	128	685	62	21	929
513	73	2	763	811	72	12	765
514	72	87	-	78	11	171	-
515	73	59	873	79	2	552	-
	99	5	180	812	01	98	231
523	73	56	227	51	674	-	-
524	73	5	500	72	110	941	-
533	01	7	426	73	142	883	-
547	51	48	472	74	2	755	-
	71	14	623	76	67	084	-
	72	653	761	77	20	739	-
	73	507	567	78	165	981	-
	77	21	277	79	4	612	-
	92	7	630	81	16	263	-
	93	12	243	92	376	-	-
	99	509	-	99	13	325	-
812	51	26	434	813	99	4	675
	72	16	936	817	72	5	887
	73	6	101	Summe	20	257	088
	76	569	889	darunter	Summe	8	398
	77	819	-	Titelgruppe 73	darunter	Summe	411
817	76	6	884	76	Titelgruppe 73	76	-
Summe	9 874	Summe	1 397	61 Vermessungswesen (FH: auch Kartographie)			
darunter	589	darunter	883	422	01	276	403
Titelgruppe 73	813	Titelgruppe 73	-	02	424	136	111
76	576	76	-	11	43	129	125
60 Bauingenieurwesen (FH: auch Stahlbau)				13	423	681	129
422	01	1 067	935	425	01	1 377	980
	02	1 526	095	15	59	398	251
	13	1 731	421	71	485	367	281
	31	14	514	72	489	004	282
425	01	3 291	798	73	16	091	287
	15	863	641	77	113	101	-
	17	22	336	78	2	625	109
	41	889	-	81	271	202	-
	67	34	569	81	221	737	-
	71	900	850	93	16	359	-
	72	1 568	540	426	20	107	913
	73	167	076	71	770	-	-
	74	38	576	78	252	287	-
	77	101	258	81	14	855	-
	78	1 608	938	428	73	2	153
	79	42	290	459	01	30	-
81	81	461	881	71	698	-	-
				72	353	-	-
				513	73	884	-
				514	72	2	243
				77	2	001	-

1) Bezeichnung der Titel-Gruppen am Schluß der Tabelle 14.

Tabelle 8. Ausgaben bzw. Einnahmen der staatlichen Universitäten 2002 (ohne Universitätskliniken) nach Lehr- und Forschungsbereichen und Titeln

in Euro

Fächergruppe/Lehr- und Forschungsbereich							
Ausgabeart		Einnahmeart		Ausgabeart		Einnahmeart	
Titel 1)	Betrag Euro	Titel 1)	Betrag Euro	Titel 1)	Betrag Euro	Titel 1)	Betrag Euro
noch: 61 Vermessungswesen (FH: auch Kartographie)				732 61	1 699 584	–	–
514 84	387	–	–	68	26 903	–	–
515 73	15 522	–	–	69	32 992	–	–
99	14 810	–	–	733 01	1 485 911	–	–
523 73	1 706	–	–	812 51	15 709	–	–
547 71	33 743	–	–	61	1 939	–	–
72	240 064	–	–	71	128 170	–	–
73	114 527	–	–	73	78 879	–	–
77	50 368	–	–	74	3 680	–	–
78	886 368	–	–	75	2 601 485	–	–
81	101 546	–	–	76	51 642	–	–
84	50 607	–	–	77	123 835	–	–
92	7 995	–	–	81	10 888	–	–
93	6 948	–	–	813 01	1 142 483	–	–
99	3 658	–	–	817 75	36 163	–	–
812 51	4 205	–	–	892 81	383 599	–	–
71	5 366	–	–	Summe	19 595 109	Summe	3 527 025
72	10 957	–	–	darunter		darunter	
73	6 929	–	–	Titelgruppe 73	1 271 315	Titelgruppe 73	1 544
76	62 542	–	–	75	2 637 648	75	–
81	1 702	–	–	76	51 642	76	–
84	181 183	–	–				
813 99	2 109	–	–				
Summe	9 028 358	Summe	5 914 884	Ingenieur-			
darunter		darunter		wissenschaften			
Titelgruppe 73	156 044	Titelgruppe 73	–	zusammen	183 712 862	zusammen	68 010 732
76	62 542	76	–	darunter		darunter	
				Titelgruppe 73	8 669 781	Titelgruppe 73	17 122
				75	3 599 666	75	–
				76	3 493 003	76	–
96 Ingenieurwissenschaften – soweit nicht aufteilbar –							
422 01	248 246	124	1 544				
02	1 004 587	129 01	179 974				
11	171 176	77	640 649				
13	958 329	251 01	661 179				
425 01	2 684 871	282 01	1 001 534				
04	320 869	02	132 946				
15	199 148	72	161 522				
17	48 953	92	747 677				
61	52 594	–	–	422 02	428 373	129 01	466
71	381 425	–	–	13	122 038	251 01	138 750
72	539 773	–	–	425 01	479 715	282 01	8 112
73	41 918	–	–	73	2 651	–	–
74	3 380	–	–	428 04	2 669	–	–
77	9 153	–	–	459 01	1 893	–	–
81	94 166	–	–	513 73	5	–	–
91	179 060	–	–	523 73	4 554	–	–
92	707 154	–	–	547 71	2 919	–	–
93	39 278	–	–	72	8 112	–	–
426 05	66 445	–	–	73	3 273	–	–
20	804 982	–	–	Summe	1 056 202	Summe	147 328
71	32 095	–	–	darunter		darunter	
72	1 666	–	–	Titelgruppe 73	10 483	Titelgruppe 73	–
77	448	–	–				
427 73	5 908	–	–				
428 04	6 030	–	–				
51	195 753	–	–				
73	17 032	–	–				
89	94 065	–	–				
459 01	268	–	–	422 01	648 736	124	184
71	48 728	–	–	02	1 040 475	129 01	1 250
72	32 657	–	–	11	39 186	77	7 861
77	9 453	–	–	13	188 852	251 71	13 376
81	1 798	–	–	45	5 570	282 01	11 129
92	56 649	–	–	425 01	633 220	72	167 151
93	5 168	–	–	04	115 790	92	208 837
511 01	7 532	–	–	05	104 295	–	–
513 73	11 020	–	–	15	105 787	–	–
515 73	273 857	–	–	71	8 280	–	–
519 01	266 697	–	–	72	148 470	–	–
523 73	274 068	–	–	73	165 325	–	–
533 01	22 238	–	–	92	176 990	–	–
546 89	12 439	–	–	427 73	571 981	–	–
547 61	12 610	–	–	428 04	19 987	–	–
71	69 087	–	–	51	37 070	–	–
72	340 528	–	–	73	1 976	–	–
73	568 633	–	–	459 01	613	–	–
74	4 225	–	–	92	468	–	–
77	658 276	–	–	513 73	14 011	–	–
78	30 678	–	–	515 73	61 944	–	–
81	40 535	–	–	99	7 233	–	–
91	25 364	–	–	519 01	31 707	–	–
92	63 895	–	–	523 73	224 803	–	–
93	11 739	–	–	524 73	5 123	–	–
681 06	1 472	–	–	533 01	19 120	–	–
685 85	16 469	–	–	547 71	1 595	–	–
701 01	55 545	–	–	72	41 117	–	–
731 61	46 753	–	–	73	190 143	–	–
732 53	5 452	–	–	77	4 657	–	–
				92	25 757	–	–
				812 76	47 097	–	–

1) Bezeichnung der Titel-Gruppen am Schluß der Tabelle 14.

Tabelle 8. Ausgaben bzw. Einnahmen der staatlichen Universitäten 2002 (ohne Universitätskliniken) nach Lehr- und Forschungsbereichen und Titeln

in Euro

Fächergruppe/Lehr- und Forschungsbereich							
Ausgabeart		Einnahmeart		Ausgabeart		Einnahmeart	
Titel 1)	Betrag Euro	Titel 1)	Betrag Euro	Titel 1)	Betrag Euro	Titel 1)	Betrag Euro
noch: 65 Musik, Musikerziehung, Musikgeschichte				Hochschule insgesamt, Zentrale Einrichtungen			
812 92	12 573	-	-	71 Zentrale Hochschulverwaltung (einschl. Fachbereichsverwaltungen, Dekanate)			
813 99	128	-	-	422 01	18 871 352	111 01	67 661
817 76	2 818	-	-	11	839 664	02	1 278
Summe	4 702 897	Summe	409 788	21	411 074	03	360 831
darunter		darunter		31	282 255	04	51 447
Titelgruppe 73	1 235 306	Titelgruppe 73	184	41	3 595	06	382 724
76	49 915	76	-	45	174 291	113 01	17 174
66 Kunsterziehung, Kunstgeschichte				91	3 518	02	62 472
422 01	889 369	129 77	419	92	564 303	119 01	53 238
02	1 653 533	251 71	1 280	425 01	48 793 044	49	53 383
13	586 213	282 01	500	03	7 255	73	393 337
45	1 966	72	91 022	04	321 743	124	1 686 122
425 01	1 180 470	92	158 380	05	332 506	129 01	392 724
04	144 040	-	-	12	79 943	04	224
05	135 845	-	-	15	2 719 790	77	1 250 094
15	16 737	-	-	17	1 208 677	132	1 778
17	13 436	-	-	41	153 853	246	531 754
72	9 417	-	-	51	384 117	251 01	9 380
73	179 917	-	-	62	107 428	71	1 748 451
92	146 968	-	-	66	152 713	253	74 372
426 20	39 669	-	-	67	72 222	256	234 300
427 73	24 770	-	-	71	180 545	271 01	106 810
428 04	23 016	-	-	72	1 215 855	02	107 080
51	14 760	-	-	73	2 650 079	73	1 124 123
73	505	-	-	74	23 856	281 11	55 703
459 01	932	-	-	77	149 230	12	803 274
513 73	4 286	-	-	81	65 043	94	84 440
515 73	54 932	-	-	83	39 280	282 01	27 000
99	750	-	-	85	7 713	72	5 675 219
519 01	25 823	-	-	89	345 080	74	2 977
523 73	257 706	-	-	91	337 131	91	10 758 734
524 73	4 414	-	-	92	109 767	92	185 408
533 01	7 171	-	-	93	76 578	94	443 378
547 71	556	-	-	94	139 436	287	99 339
72	116 302	-	-	426 05	643 335	331 01	8 180 670
73	61 402	-	-	20	18 077 690	04	4 417 752
77	446	-	-	73	173 457	-	-
92	9 080	-	-	77	73 498	-	-
812 73	6 300	-	-	427 01	105 973	-	-
76	5 919	-	-	73	558 779	-	-
Summe	5 616 650	Summe	251 601	78	766	-	-
darunter		darunter		99	239 692	-	-
Titelgruppe 73	594 232	Titelgruppe 73	-	428 01	4 433	-	-
76	5 919	76	-	04	526 119	-	-
97 Kunst, Kunstwissenschaft - soweit nicht aufteilbar -				51	9 908 460	-	-
425 71	174 272	251 71	169 559	73	144 418	-	-
72	703	282 72	13 704	89	184 096	-	-
92	109 063	92	199 389	90	653 447	-	-
519 01	6 367	-	-	451 01	372 125	-	-
523 73	22 934	-	-	453 01	164 221	-	-
547 71	2 553	-	-	459 01	243 961	-	-
72	10 426	-	-	72	57 331	-	-
92	92 722	-	-	77	15 829	-	-
Summe	419 040	Summe	382 652	89	429 095	-	-
darunter		darunter		92	214	-	-
Titelgruppe 73	22 934	Titelgruppe 73	-	511 01	776 598	-	-
Kunst, Kunstwissenschaft				512 01	189 863	-	-
zusammen	11 794 789	zusammen	1 191 369	513 01	1 845 479	-	-
darunter		darunter		73	74 552	-	-
Titelgruppe 73	1 862 955	Titelgruppe 73	184	514 01	385 156	-	-
76	55 834	76	-	71	494	-	-
Aufgeteilte Ausgaben bzw. Einnahmen				72	3 993	-	-
zusammen	1 327 306 052	zusammen	373 027 786	515 01	360 902	-	-
darunter		darunter		73	470 855	-	-
Titelgruppe 73	84 844 573	Titelgruppe 73	3 941 769	99	549 288	-	-
75	13 038 401	75	-	516 01	48 215	-	-
76	21 732 438	76	-	517 01	784 072	-	-
				05	11 110 669	-	-
				11	1 261 038	-	-
				518 01	2 680 306	-	-
				11	140 357	-	-
				99	85	-	-
				519 01	4 428 306	-	-
				02	276 081	-	-
				522 99	140 101	-	-
				523 73	92 068	-	-
				524 73	7 533	-	-
				525 01	43 259	-	-
				99	17 704	-	-
				526 01	12 753	-	-
				527 01	516 702	-	-
				21	13 946	-	-
				529 01	57 050	-	-
				02	343	-	-
				531 11	207 634	-	-
				532 01	4 371	-	-
				533 01	160 537	-	-

1) Bezeichnung der Titel-Gruppen am Schluß der Tabelle 14.

Tabelle 8. Ausgaben bzw. Einnahmen der staatlichen Universitäten 2002 (ohne Universitätskliniken) nach Lehr- und Forschungsbereichen und Titeln

in Euro

Fächergruppe/Lehr- und Forschungsbereich							
Ausgabeart		Einnahmeart		Ausgabeart		Einnahmeart	
Titel 1)	Betrag Euro	Titel 1)	Betrag Euro	Titel 1)	Betrag Euro	Titel 1)	Betrag Euro
noch: 71 Zentrale Hochschulverwaltung (einschl. Fachbereichsverwaltungen, Dekanate)				427 99	19 163	–	–
				428 04	781	–	–
				51	142 767	–	–
533 99	511	–	–	459 89	1 807	–	–
534 99	110 659	–	–	92	15 834	–	–
535 99	76 175	–	–	511 01	96	–	–
536 04	5 386	–	–	513 01	155	–	–
546 48	24 677	–	–	73	178 785	–	–
49	520 852	–	–	515 73	521 022	–	–
89	38 898	–	–	99	230 302	–	–
547 02	48 296	–	–	519 01	901 872	–	–
51	6 376 461	–	–	522 99	36 157	–	–
71	650 514	–	–	523 73	8 730 497	–	–
72	4 727 562	–	–	524 73	704 545	–	–
73	236 565	–	–	525 01	615	–	–
74	268 651	–	–	99	1 749	–	–
75	121 731	–	–	527 01	10 571	–	–
77	1 022 908	–	–	535 99	17 400	–	–
78	178 293	–	–	546 49	58	–	–
80	16 058	–	–	547 51	290 767	–	–
81	38 344	–	–	71	107 867	–	–
83	6 534	–	–	72	510 032	–	–
84	5 800	–	–	73	1 071 223	–	–
85	11 696	–	–	74	6 730	–	–
89	354 703	–	–	77	379 212	–	–
90	106 693	–	–	92	14 171	–	–
91	27 583	–	–	94	3 705	–	–
92	38 612	–	–	701 01	258 948	–	–
93	710 605	–	–	713 24	708 300	–	–
94	74 401	–	–	55	3 340 162	–	–
99	428	–	–	736 61	2 329 196	–	–
548 78	1 069 677	–	–	745 41	29 055	–	–
671 02	50 414	–	–	748 66	418 864	–	–
681 65	316 422	–	–	812 71	17 366	–	–
80	5 035	–	–	73	98 491	–	–
90	15 850	–	–	75	794 885	–	–
684 80	74 996	–	–	76	76 540	–	–
685 01	41 275	–	–	77	18 136	–	–
02	121 688	–	–	99	380 660	–	–
85	151 605	–	–	813 99	1 356	–	–
723 61	1 900 000	–	–	891 99	243 885	–	–
811 01	323 242	–	–				
72	10 349	–	–	Summe			
76	1 013 033	–	–	darunter	60 945 352	Summe	2 797 063
77	3 904	–	–	Titelgruppe		darunter	
812 01	1 315 803	–	–	73	12 425 160	Titelgruppe	73
51	378 917	–	–	75	794 885	75	–
62	294 000	–	–	76	76 540	76	–
64	173 461	–	–				
71	119 954	–	–	74 Rechenzentrum			
72	76 907	–	–	422 01	1 415 210	113 02	7 883
73	66 307	–	–	11	95 511	129 01	10 069
75	785 267	–	–	45	20 975	77	1 639 090
76	3 181 017	–	–	92	11 758	251 71	528 776
77	23 500	–	–	425 01	8 034 850	282 92	23 891
82	294 000	–	–	15	769 507	–	–
91	59 932	–	–	41	1 023	–	–
99	238 769	–	–	67	145 920	–	–
813 99	44 405	–	–	71	457 799	–	–
817 76	2 989	–	–	73	156 020	–	–
883 02	2 066 000	–	–	77	696 610	–	–
Summe	164 041 679	Summe	39 245 973	91	22 535	–	–
darunter		darunter		92	17 255	–	–
Titelgruppe 73	958 159	Titelgruppe 73	2 125 667	99	42 500	–	–
75	906 998	75	–	426 05	186	–	–
76	4 191 061	76	–	12	8 654	–	–
				20	33 477	–	–
				73	19 278	–	–
				77	12 832	–	–
				427 99	90 087	–	–
422 01	19 744 972	111 01	274 933	428 51	28 336	–	–
11	538 634	113 02	259 552	459 71	64	–	–
13	22 347	129 01	192 779	513 73	13 257	–	–
45	74 490	77	423 326	99	2 075 533	–	–
92	64 331	251 71	238 221	515 73	512 481	–	–
425 01	12 938 140	282 01	146 861	99	3 106 132	–	–
04	84 228	72	444 880	518 99	11 375	–	–
12	260 557	92	245 161	519 01	72 712	–	–
15	1 352 292	331 03	571 350	522 99	464 456	–	–
17	766 817	–	–	523 73	7 167	–	–
41	12	–	–	525 99	60 030	–	–
71	208 756	–	–	527 01	6 465	–	–
72	1 498	–	–	535 99	386 621	–	–
73	1 079 614	–	–	547 67	3 897	–	–
77	253 490	–	–	71	65 118	–	–
92	182 154	–	–	72	720	–	–
99	99 971	–	–	73	204 003	–	–
426 20	587 651	–	–	77	92 352	–	–
73	40 483	–	–	92	2 546	–	–
77	30 688	–	–	99	71 696	–	–
427 73	500	–	–	701 01	88 220	–	–

1) Bezeichnung der Titel-Gruppen am Schluß der Tabelle 14.

Tabelle 8. Ausgaben bzw. Einnahmen der staatlichen Universitäten 2002 (ohne Universitätskliniken) nach Lehr- und Forschungsbereichen und Titeln

in Euro

Fächergruppe/Lehr- und Forschungsbereich							
Ausgabeart		Einnahmeart		Ausgabeart		Einnahmeart	
Titel 1)	Betrag Euro	Titel 1)	Betrag Euro	Titel 1)	Betrag Euro	Titel 1)	Betrag Euro
noch: 74 Rechenzentrum				714 02	4 848 311	–	–
701 99	90 700	–	–	737 61	979 850	–	–
710 61	343 489	–	–	738 61	305 254	–	–
62	210 664	–	–	811 86	14 575	–	–
712 52	140 079	–	–	812 72	59 144	–	–
717 54	136 500	–	–	73	332 472	–	–
735 51	9 649	–	–	74	1 660 568	–	–
744 01	32 953	–	–	75	929 645	–	–
02	449 077	–	–	76	28 832	–	–
812 01	147 535	–	–	86	692 902	–	–
51	28 672	–	–	91	98 716	–	–
67	1 440	–	–	813 99	2 147	–	–
71	70 718	–	–	817 91	78 947	–	–
73	136 296	–	–	Summe	49 036 856	Summe	1 881 047
75	242 981	–	–	darunter		darunter	
76	387 352	–	–	Titelgruppe 73	2 281 348	Titelgruppe 73	–
77	257 902	–	–	75	929 645	75	–
99	3 064 743	–	–	76	28 832	76	–
813 99	541 422	–	–	76 Zentrale technische Einrichtungen			
817 71	5 679	–	–	422 01	2 175 696	113 02	2 834
823 12	422 940	–	–	11	109 017	–	–
Summe	25 920 535	Summe	2 209 709	45	4 756	–	–
darunter		darunter		425 01	2 454 811	–	–
Titelgruppe 73	1 048 502	Titelgruppe 73	–	15	89 255	–	–
75	242 981	75	–	41	17 252	–	–
76	387 352	76	–	426 05	471 237	–	–
75 Zentrale Einrichtungen für Forschung und Lehre				20	2 221 333	–	–
422 01	422 305	113 02	6 000	513 73	1 590	–	–
13	81 160	129 01	37 429	515 73	43 119	–	–
45	8 898	77	45 859	519 01	449 687	–	–
425 01	3 526 374	246	13 338	523 73	1 582	–	–
04	157 979	251 01	15 688	527 01	4 235	–	–
15	257 028	71	214 270	546 49	1 837	–	–
71	107 278	256	8 098	547 73	24 037	–	–
72	130 061	282 01	266 381	701 01	327 117	–	–
73	550 552	72	585 069	710 63	515 660	–	–
74	228 535	91	265 489	723 61	1 080 261	–	–
83	45 865	92	372 095	731 61	831 316	–	–
91	6 794 997	287	51 331	732 64	64 496	–	–
92	338 222	–	–	733 31	656 672	–	–
93	44 083	–	–	743 45	1 592 064	–	–
426 05	161 079	–	–	746 61	925 941	–	–
12	23 877	–	–	748 61	6 100 000	–	–
17	30 735	–	–	812 73	12 718	–	–
20	365 708	–	–	76	23 646	–	–
427 73	60 484	–	–	Summe	20 151 261	Summe	2 834
428 04	6 606	–	–	darunter		darunter	
51	79 073	–	–	Titelgruppe 73	34 972	Titelgruppe 73	–
73	6 022	–	–	76	23 646	76	–
86	1 009 705	–	–	77 Soziale Einrichtungen			
459 01	902	–	–	425 73	1 612	–	–
71	573	–	–	427 01	18 523	–	–
91	5 389	–	–	428 51	1 602	–	–
92	717	–	–	73	353	–	–
511 01	13 845	–	–	519 01	147 059	–	–
513 73	14 863	–	–	547 73	380	–	–
515 73	207 855	–	–	701 01	1 034 480	–	–
74	127 664	–	–	710 01	410 174	–	–
99	40 422	–	–	734 03	1 299 880	–	–
517 74	377 958	–	–	735 61	138 099	–	–
86	7 477 491	–	–	740 63	146 755	–	–
519 01	438 681	–	–	Summe	3 198 917	Summe	–
523 73	139 516	–	–	darunter		darunter	
526 86	3 415 700	–	–	Titelgruppe 73	2 345	Titelgruppe 73	–
527 01	1 003	–	–	78 Übrige zentrale Einrichtungen			
74	8 255	–	–	422 01	211 138	111 04	1 269 430
86	221 654	–	–	11	31 766	12	11 193
533 03	1 954 490	–	–	425 01	720 158	124	105
86	137 233	–	–	04	50 895	129 01	49 461
546 49	10 806	–	–	17	6 388	77	108 463
547 51	1 943	–	–	72	25 114	282 01	412 761
71	38 341	–	–	73	13 712	72	2 240
72	414 939	–	–	77	29 627	–	–
73	969 584	–	–	78	291 102	–	–
74	340 115	–	–	89	58 044	–	–
77	79 868	–	–	426 20	145 952	–	–
78	24 316	–	–	427 01	16 343	–	–
81	63 238	–	–	428 51	1 025	–	–
83	907	–	–	89	26 941	–	–
86	3 232 652	–	–	90	127 215	–	–
91	2 320 004	–	–				
92	38 252	–	–				
93	4 114	–	–				
99	16 158	–	–				
685 85	12 698	–	–				
701 01	565 118	–	–				
713 74	1 851 603	–	–				

1) Bezeichnung der Titel-Gruppen am Schluß der Tabelle 14.

Tabelle 8. Ausgaben bzw. Einnahmen der staatlichen Universitäten 2002 (ohne Universitätskliniken) nach Lehr- und Forschungsbereichen und Titeln

in Euro

Fächergruppe/Lehr- und Forschungsbereich							
Ausgabeart		Einnahmeart		Ausgabeart		Einnahmeart	
Titel 1)	Betrag Euro	Titel 1)	Betrag Euro	Titel 1)	Betrag Euro	Titel 1)	Betrag Euro
noch: 78 Übrige zentrale Einrichtungen				453 01	1 292 807	–	–
459 78	41 160	–	–	459 01	145 706	–	–
513 73	5 560	–	–	71	13 028	–	–
515 73	30 562	–	–	72	88 382	–	–
517 01	62 329	–	–	74	840	–	–
05	511	–	–	75	4 711	–	–
523 73	1 128	–	–	77	1 802	–	–
527 01	204	–	–	81	1 969	–	–
533 02	53 729	–	–	91	435	–	–
546 89	19 278	–	–	92	16 141	–	–
547 72	568 988	–	–	93	240 410	–	–
73	47 839	–	–	94	510	–	–
77	74 347	–	–	511 01	268 563	–	–
78	472 462	–	–	512 01	17 286	–	–
685 77	824 789	–	–	513 01	1 271 653	–	–
701 01	23 153	–	–	73	734 424	–	–
812 78	4 754	–	–	99	46	–	–
892 77	22 636	–	–	514 01	75 012	–	–
893 77	6 148	–	–	515 01	33 341	–	–
Summe	4 013 975	Summe	1 853 653	71	71 004	–	–
darunter		darunter		99	138 974	–	–
Titelgruppe 73	98 801	Titelgruppe 73	–	516 01	4 876	–	–
				517 01	46 045 042	–	–
				05	30 729 753	–	–
				11	920 899	–	–
				518 01	2 813 992	–	–
				11	4 868	–	–
				519 01	23 163 741	–	–
				02	128 048	–	–
				522 99	25 128	–	–
				523 73	265 399	–	–
				524 73	3 509	–	–
				525 01	9 862	–	–
				02	33	–	–
				526 11	8 606	–	–
				527 01	51 357	–	–
				21	2 123	–	–
				529 01	37 605	–	–
				531 11	120 149	–	–
				532 01	4 387	–	–
				533 01	60 733	–	–
				546 49	416 342	–	–
				89	18 908	–	–
				547 02	15 612	–	–
				51	6 549 451	–	–
				55	1 770	–	–
				61	8 868	–	–
				67	3 007	–	–
				71	11 464	–	–
				72	1 236 167	–	–
				73	2 789 815	–	–
				74	5 850	–	–
				75	26 609	–	–
				77	173 608	–	–
				78	63 519	–	–
				80	4 975	–	–
				81	233 700	–	–
				83	6 058	–	–
				89	92	–	–
				90	861	–	–
				91	168 367	–	–
				92	187 783	–	–
				93	366 618	–	–
				94	2 905	–	–
				99	22 092	–	–
				633 01	55 047	–	–
				681 06	72 683	–	–
				65	41 802	–	–
				80	11 400	–	–
				90	28 891	–	–
				684 80	133 017	–	–
				685 01	48 313	–	–
				52	86 025	–	–
				62	263 951	–	–
				85	16 022	–	–
				686 80	59 512	–	–
				701 01	3 116 798	–	–
				60	343 575	–	–
				81	245 208	–	–
				86	9 358	–	–
				702 01	1 062 049	–	–
				710 33	2 548 369	–	–
				52	328 616	–	–
				66	71 754	–	–
				87	309 534	–	–
				712 43	147 758	–	–
				51	49 579	–	–
				63	20 247	–	–
				64	954 232	–	–
				713 01	10 454	–	–
				16	1 135 611	–	–
				714 74	71 010	–	–

1) Bezeichnung der Titel-Gruppen am Schluß der Tabelle 14.

Tabelle 8. Ausgaben bzw. Einnahmen der staatlichen Universitäten 2002 (ohne Universitätskliniken) nach Lehr- und Forschungsbereichen und Titeln

in Euro

Fächergruppe/Lehr- und Forschungsbereich							
Ausgabeart		Einnahmeart		Ausgabeart		Einnahmeart	
Titel 1)	Betrag Euro	Titel 1)	Betrag Euro	Titel 1)	Betrag Euro	Titel 1)	Betrag Euro
noch: 99 Hochschule insgesamt							
- keiner Fächergruppe zuzuordnen und ohne nähere Angabe -							
715 61	219 360	-	-	-	-	-	-
716 15	115 469	-	-	-	-	-	-
16	543 102	-	-	-	-	-	-
718 60	16 699	-	-	-	-	-	-
720 12	430 736	-	-	-	-	-	-
90	97 000	-	-	-	-	-	-
722 62	50 328	-	-	-	-	-	-
725 15	136 410	-	-	-	-	-	-
727 65	26 760	-	-	-	-	-	-
732 62	96 119	-	-	-	-	-	-
65	25 595	-	-	-	-	-	-
735 12	318 302	-	-	-	-	-	-
13	9 689	-	-	-	-	-	-
14	2 629	-	-	-	-	-	-
738 25	504	-	-	-	-	-	-
746 15	309 879	-	-	-	-	-	-
748 05	48 837	-	-	-	-	-	-
811 01	114 115	-	-	-	-	-	-
71	23 198	-	-	-	-	-	-
812 01	2 001 461	-	-	-	-	-	-
51	1 021 361	-	-	-	-	-	-
52	59 972	-	-	-	-	-	-
56	239 935	-	-	-	-	-	-
61	420	-	-	-	-	-	-
64	2 107 140	-	-	-	-	-	-
71	58 519	-	-	-	-	-	-
72	121 919	-	-	-	-	-	-
73	283 235	-	-	-	-	-	-
75	1 746 601	-	-	-	-	-	-
76	2 020 276	-	-	-	-	-	-
77	96 311	-	-	-	-	-	-
81	46 410	-	-	-	-	-	-
83	4 959	-	-	-	-	-	-
91	26 949	-	-	-	-	-	-
93	29 500	-	-	-	-	-	-
94	13 584	-	-	-	-	-	-
99	1 484 116	-	-	-	-	-	-
813 99	1 702	-	-	-	-	-	-
817 71	27 080	-	-	-	-	-	-
72	27 737	-	-	-	-	-	-
75	12 050	-	-	-	-	-	-
76	492	-	-	-	-	-	-
823 12	685 336	-	-	-	-	-	-
883 02	1 179 000	-	-	-	-	-	-
892 10	91 291	-	-	-	-	-	-
893 77	259 691	-	-	-	-	-	-
Summe	163 147 743	Summe	16 363 545				
darunter		darunter					
Titelgruppe 73	1 582 945	Titelgruppe 73	37 280				
75	1 703 231	75	-				
76	2 019 784	76	-				
Hochschule insgesamt							
Zentrale Einrichtungen							
zusammen		zusammen		zusammen		zusammen	
darunter		darunter		darunter		darunter	
Titelgruppe 73	492 128 028	Titelgruppe 73	64 353 824				
75	13 350 024	75	2 162 947				
76	1 171 278	76	-				
	6 727 215		-				
B a y e r n							
darunter		darunter		darunter		darunter	
Titelgruppe 73	1 819 434 080	Titelgruppe 73	437 381 610				
75	98 194 597	75	6 104 716				
76	14 209 679	76	-				
	28 459 653		-				

1) Bezeichnung der Titel-Gruppen am Schluß der Tabelle 14.

3) Gesamtsumme ohne Erstattungen des Bundes (Kapitel 1528 Titel 331).

Tabelle 9. Ausgaben bzw. Einnahmen der Hochschulkliniken 2002
nach Lehr- und Forschungsbereichen und Titeln

in Euro

Fächergruppe/Lehr- und Forschungsbereich							
Ausgabeart		Einnahmeart		Ausgabeart		Einnahmeart	
Titel 1)	Betrag Euro	Titel 1)	Betrag Euro	Titel 1)	Betrag Euro	Titel 1)	Betrag Euro
Humanmedizin				812 75	536 459	-	-
39 Klinisch-theoretische Human- einschl. Zahnmedizin				Summe darunter Titelgruppe 75	49 489 538 536 459	Summe darunter Titelgruppe 75	28 432 436 -
519 98	10 601	-	-	93 Human- und Zahnmedizin - soweit nicht aufteilbar -			
701 98	1 295 368	-	-	422-426	3 031 465	111 01	5 039 224
716 18	275 368	-	-	519 98	535 157	119 01	143 096
734 73	27 281	-	-	547 01	1 393 409	131	4 019 757
Summe	1 608 618	Summe	-	701 98	1 581 935	251 71	2 277 779
darunter	-	darunter	-	710 01	1 714	252	1 755 000
Titelgruppe 73	27 281	Titelgruppe 73	-	14	84 113	256	21 102
40 Klinisch-praktische Human- ohne Zahnmedizin				15	296 729	282 72	5 265 799
422-426	724 361 516	111 01	968 238 828	16	9 122-	91	1 295 197
519 98	5 184 965	119 01	57 157 909	25	503 517	92	2 104 694
547 01	548 606 243	132	137 022	41	38 414	287	536 173
701 98	11 078 486	242	951 688	711 24	946 641	342	2 248 007
712 03	28 871	251 71	11 640 283	713 43	3 335-	-	-
713 32	362 757	252	1 362 332	45	191 065	-	-
42	782 078	282 72	39 389 651	716 06	1 177 357	-	-
45	615 529	91	9 690 712	20	1 329 662	-	-
53	25 915	92	7 586 211	717 03	218 256	-	-
714 01	60 193	287	2 622 310	22	25 305	-	-
715 11	653 534	342	6 215 733	24	170 667	-	-
21	58 840	-	-	732 15	5 497 933	-	-
716 11	96 939	-	-	740 01	5 052	-	-
64	1 922 330	-	-	10	1 904 384	-	-
66	125 492	-	-	743 12	443 508	-	-
717 06	3 102	-	-	747 61	14 340	-	-
08	44 791	-	-	62	48 852	-	-
16	16	-	-	Summe	19 427 018	Summe	24 705 828
31	1 648	-	-	Humanmedizin			
32	1 798	-	-	zusammen	1 500 177 950	zusammen	1 158 130 943
68	3 700	-	-	darunter	33 667 281	darunter	-
719 16	15 000	-	-	Titelgruppe 73	29 395 448	Titelgruppe 75	-
69	4 140 659	-	-	Aufgeteilte			
731 01	96 600	-	-	Ausgaben bzw.	-	-	-
11	66 808	-	-	Einnahmen	1 500 177 950	zusammen	1 158 130 943
15	498 620	-	-	zusammen	33 667 281	darunter	-
16	871 443	-	-	darunter	29 395 448	Titelgruppe 73	-
32	1 068 447	-	-	Titelgruppe 75	-	Titelgruppe 75	-
41	15 552	-	-	Hochschule insgesamt, Zentrale Einrichtungen			
732 01	35 000	-	-	72 Verwaltung der Kliniken (soweit hierfür eigene organisatorische Einheiten bestehen, jedoch ohne Fachbereichsverwaltungen)			
733 52	2 998 172	-	-	422-426	32 225 369	119 01	7 931 247
734 10	700 000	-	-	519 98	3 321	-	-
11	4 009 203	-	-	547 01	29 198 324	-	-
66	4 230 540	-	-	643 76	1 452 918	-	-
740 35	25 543	-	-	701 98	1 162 878	-	-
741 15	433 606	-	-	730 11	113 190	-	-
51	515 287	-	-	812 01	167 334	-	-
742 25	110 108	-	-	Summe	64 323 334	Summe	7 931 247
26	1 791 412	-	-	darunter	1 452 918	darunter	-
743 66	1 849 061	-	-	73 Bibliotheken (einschl. Teilbibliotheken)			
744 01	5 059 742	-	-	547 01	468 730	-	-
03	1 398 128	-	-	Summe	468 730	Summe	-
06	2 190 931	-	-	76 Zentrale technische Einrichtungen			
15	561 033	-	-	422-426	1 163 414	119 01	949 838
43	46 595	-	-	519 98	159 916	-	-
73	33 640 000	-	-	547 01	15 294 771	-	-
745 53	3 465 056	-	-	701 98	84 517	-	-
747 55	2 349 631	-	-	711 01	231 636	-	-
812 01	32 792 867	-	-	715 31	175 868	-	-
75	28 858 989	-	-	41 Klinisch-praktische Zahnmedizin			
883 02	1 200 000	-	-	28 681 407	111 01	24 398 823	-
893 01	600 000	-	-	519 98	119 01	3 025 225	-
Summe	1 429 652 776	Summe	1 104 992 679	547 01	132	3 620	-
darunter	-	darunter	-	701 98	252	26 145	-
Titelgruppe 73	33 640 000	Titelgruppe 73	-	713 35	282 72	978 623	-
75	28 858 989	Titelgruppe 75	-	716 61	-	-	-
41 Klinisch-praktische Zahnmedizin				73 Bibliotheken (einschl. Teilbibliotheken)			
422-426	28 681 407	111 01	24 398 823	547 01	468 730	-	-
519 98	256 730	119 01	3 025 225	Summe	468 730	Summe	-
547 01	11 905 304	132	3 620	76 Zentrale technische Einrichtungen			
701 98	377 256	252	26 145	422-426	1 163 414	119 01	949 838
713 35	162 235	282 72	978 623	519 98	159 916	-	-
716 61	137 370	-	-	547 01	15 294 771	-	-
732 30	2 295 717	-	-	701 98	84 517	-	-
31	11 289	-	-	711 01	231 636	-	-
742 31	5 010 091	-	-	715 31	175 868	-	-
812 01	115 680	-	-				

1) Bezeichnung der Titel-Gruppen am Schluß der Tabelle 14.

Tabelle 9. Ausgaben bzw. Einnahmen der Hochschulkliniken 2002
nach Lehr- und Forschungsbereichen und Titeln

in Euro

Fächergruppe/Lehr- und Forschungsbereich							
Ausgabeart		Einnahmeart		Ausgabeart		Einnahmeart	
Titel 1)	Betrag Euro	Titel 1)	Betrag Euro	Titel 1)	Betrag Euro	Titel 1)	Betrag Euro
noch: 76 Zentrale technische Einrichtungen				B a y e r n	1 918 762 030	B a y e r n 3)	1 359 511 469
715 42	18 960	–	–	darunter		darunter	
717 09	68 192	–	–	Titelgruppe 73	33 667 281	Titelgruppe 73	–
718 63	26 689	–	–	75	32 212 562	75	–
719 52	7 109	–	–	76	3 098 126	76	–
730 51	778 223	–	–				
61	38 014	–	–				
740 11	2 275 563	–	–				
744 05	100 214	–	–				
16	1 370 191	–	–				
21	3 324 589	–	–				
812 01	52 761	–	–				
Summe	25 170 627	Summe	949 838				
77 Soziale Einrichtungen							
422-426	107 372	–	–				
519 98	156 396	–	–				
547 01	4 864	–	–				
701 98	290 076	–	–				
Summe	558 708	Summe	–				
84 Nichtuniversitäre medizinische Einrichtungen							
422-426	4 674 124	119 01	11 653				
427 74	1 044 213	124	103 766				
519 74	628 021	–	–				
524 74	14 311	–	–				
547 01	587 906	–	–				
74	1 118 253	–	–				
701 74	16 308	–	–				
710 01	72 693	–	–				
812 01	27 656	–	–				
74	92 071	–	–				
Summe	8 275 556	Summe	115 419				
85 Sonstige Einrichtungen mit hochschulfremden Aufgaben							
717 05	1 046 409	–	–				
Summe	1 046 409	Summe	–				
99 Hochschule insgesamt – keiner Fächergruppe zuzuordnen und ohne nähere Angabe –							
422-426	165 570 500	111 01	156 355 314				
441	4 557 580	119 01	16 523 855				
519 98	4 702 970	132	14 956				
547 01	113 336 933	251 71	4 053 318				
643 76	1 645 208	252	1 820 076				
701 98	383 924	282 72	7 523 701				
710 02	24 701	91	1 408 390				
711 21	62 463	92	1 711 368				
22	579 287	287	94 305				
23	379 076	342	2 878 739				
730 32	635 369	–	–				
33	499 184	–	–				
812 01	23 546 407	–	–				
75	2 817 114	–	–				
Summe	318 740 716	Summe	192 384 022				
darunter		darunter					
Titelgruppe 75	2 817 114	Titelgruppe 75	–				
76	1 645 208	76	–				
Hochschule insgesamt							
Zentrale Einrichtungen	418 584 080	zusammen	201 380 526				
darunter		darunter					
Titelgruppe 75	2 817 114	Titelgruppe 75	–				
76	3 098 126	76	–				

1) Bezeichnung der Titel-Gruppen am Schluß der Tabelle 14.

3) Gesamtsumme ohne Erstattungen des Bundes (Kapitel 1528 Titel 331).

Tabelle 10. Ausgaben bzw. Einnahmen der nichtstaatlichen Hochschulen 2002 nach Lehr- und Forschungsbereichen und Titeln 1)

in Euro

Fächergruppe/Lehr- und Forschungsbereich							
Ausgabeart		Einnahmeart		Ausgabeart		Einnahmeart	
Titel 2)	Betrag Euro	Titel 2)	Betrag Euro	Titel 2)	Betrag Euro	Titel 2)	Betrag Euro
Sprach- und Kulturwissenschaften				515 01	62 002	-	-
01 Evangelische Theologie				518 01	338 738	-	-
427 73				519 01	1 655	-	-
Summe				523 73	48 077	-	-
darunter				524 01	3 455	-	-
Titelgruppe 73				529 01	23 783	-	-
				547 73	2 843	-	-
				681 06	1 532	-	-
				685 01	1 973	-	-
				812 01	1 052	-	-
				Summe	1 746 269	Summe	1 799 205
				darunter		darunter	
				Titelgruppe 73	55 584	Titelgruppe 73	-
02 Katholische Theologie				05 Geschichte			
422 01	49 980	111 01	23 193	422 02	638 889	282 01	52 373
02	885 589	113 01	8 127	13	47 182	92	8 380
12	87 888	129 01	4 720	425 01	252 963	-	-
13	147 513	282 01	25 212	04	120 035	-	-
425 01	333 344	92	75	05	100 676	-	-
04	255 949	-	-	73	19 663	-	-
05	165 774	-	-	427 73	4 331	-	-
73	22 949	-	-	428 04	2 548	-	-
427 73	9 570	-	-	51	12 461	-	-
428 02	2 264	-	-	72	7 189	-	-
04	761	-	-	513 73	3 125	-	-
51	8 516	-	-	515 73	550	-	-
72	4 977	-	-	523 73	164 555	-	-
73	300	-	-	547 72	82 373	-	-
92	132	-	-	73	13 369	-	-
512 01	56 948	-	-	92	9 440	-	-
513 73	3 189	-	-	812 76	1 400	-	-
515 73	6 778	-	-	Summe	1 480 749	Summe	60 753
523 73	107 346	-	-	darunter		darunter	
527 01	128	-	-	Titelgruppe 73	205 593	Titelgruppe 73	-
547 72	61 123	-	-	76	1 400	76	-
73	10 564	-	-	06 Bibliothekswesen, Dokumentation, Publizistik			
92	495	-	-	422 01	2 694	282 01	12 041
681 06	554	-	-	02	87 609	-	-
812 73	4 116	-	-	13	44 727	-	-
76	2 650	-	-	425 01	197 466	-	-
Summe	2 229 397	Summe	61 327	04	46 095	-	-
darunter		darunter		05	105 942	-	-
Titelgruppe 73	164 812	Titelgruppe 73	-	73	7 416	-	-
76	2 650	76	-	427 73	22 141	-	-
03 Religionspädagogik und kirchliche Bildungsarbeit				428 51	1 748	-	-
422 01	56 292	282 01	4 500	513 73	1 517	-	-
02	377 240	-	-	515 73	7 090	-	-
12	31 410	-	-	523 73	144 205	-	-
425 01	299 079	-	-	547 72	16 503	-	-
05	327 400	-	-	73	8 593	-	-
73	8 706	-	-	Summe	692 746	Summe	12 041
427 73	52 463	-	-	darunter		darunter	
428 02	15 604	-	-	Titelgruppe 73	190 962	Titelgruppe 73	-
51	2 240	-	-	07 Allgemeine und vergleichende Literatur- und Sprachwissenschaft			
73	650	-	-	523 73	43 667	-	-
451 01	20	-	-	Summe	43 667	Summe	-
512 01	5 059	-	-	darunter		darunter	
513 73	3 119	-	-	Titelgruppe 73	43 667	Titelgruppe 73	-
515 73	894	-	-	08 Altphilologie (klassische Philologie), Neugriechisch			
523 73	34 242	-	-	422 01	128 024	-	-
527 01	1 552	-	-	02	163 040	-	-
02	33 147	-	-	13	5 778	-	-
533 01	152	-	-	425 01	56 884	-	-
546 49	2 015	-	-	04	41 680	-	-
547 72	6 583	-	-	73	793	-	-
73	12 351	-	-	427 73	3 144	-	-
681 06	494	-	-	513 73	200	-	-
812 76	22 949	-	-	515 73	1 755	-	-
Summe	1 293 661	Summe	4 500	523 73	36 671	-	-
darunter		darunter		547 73	2 096	-	-
Titelgruppe 73	112 425	Titelgruppe 73	-	04 Philosophie			
76	22 949	76	-	422 02	77 708	111 01	226 473
04 Philosophie				13	39 030	252	330 811
422 02	77 708	111 01	226 473	425 01	236 593	281 01	1 206 121
13	39 030	252	330 811	04	364	282 01	35 800
425 01	236 593	281 01	1 206 121	73	853 835	-	-
73	364	282 01	35 800	73	3 886	-	-
427 01	853 835	-	-	511 01	30 393	-	-
73	3 886	-	-	512 01	3 413	-	-
511 01	30 393	-	-	513 01	15 523	-	-
512 01	3 413	-	-	73	414	-	-
513 01	15 523	-	-				
73	414	-	-				

1) Universität Eichstätt, Hochschule für Philosophie München, Phil.-Theologische Hochschule der Salesianer Don Boscos, Hochschule für Politik.- 2) Bezeichnung der Titel-Gruppen am Schluß der Tabelle 14.

Tabelle 10. Ausgaben bzw. Einnahmen der nichtstaatlichen Hochschulen 2002
nach Lehr- und Forschungsbereichen und Titeln 1)

in Euro

Fächergruppe/Lehr- und Forschungsbereich							
Ausgabeart		Einnahmeart		Ausgabeart		Einnahmeart	
Titel 2)	Betrag Euro	Titel 2)	Betrag Euro	Titel 2)	Betrag Euro	Titel 2)	Betrag Euro
noch: 08 Altphilologie (Klassische Philologie), Neugriechisch				14 Psychologie			
812 73	4 744	-	-	422 01	203 634	282 01	10 006
				02	266 306	92	54 500
				13	7 683	-	-
Summe	444 809	Summe	-	425 01	342 295	-	-
darunter		darunter		04	153 480	-	-
Titelgruppe 73	49 403	Titelgruppe 73	-	05	178 369	-	-
				73	15 190	-	-
				427 73	10 573	-	-
				428 04	5 707	-	-
				51	9 309	-	-
				72	1 434	-	-
				92	53 254	-	-
422 01	123 187	282 01	119 710	513 73	1 463	-	-
02	438 659	92	48 029	515 73	1 800	-	-
13	106 538	-	-	523 73	56 343	-	-
425 01	320 230	-	-	547 72	5 514	-	-
04	81 466	-	-	73	15 750	-	-
05	59 407	-	-	92	6 172	-	-
73	7 507	-	-	812 73	16 247	-	-
427 73	5 914	-	-	76	9 573	-	-
428 51	8 185	-	-	Summe	1 360 096	Summe	64 506
72	100 781	-	-	darunter		darunter	
92	60 444	-	-	Titelgruppe 73	117 366	Titelgruppe 73	-
513 73	1 601	-	-	76	9 573	76	-
515 73	861	-	-	15 Pädagogik, Erziehungswissenschaften			
523 73	49 663	-	-	422 01	63 282	282 01	240 793
547 72	12 864	-	-	02	288 557	-	-
73	13 211	-	-	13	77 536	-	-
812 73	632	-	-	425 01	88 652	-	-
76	8 522	-	-	04	176 333	-	-
Summe	1 399 672	Summe	167 739	05	101 593	-	-
darunter		darunter		73	9 368	-	-
Titelgruppe 73	79 389	Titelgruppe 73	-	427 73	6 703	-	-
76	8 522	76	-	428 04	1 031	-	-
				51	5 155	-	-
				72	168 095	-	-
				512 01	13 255	-	-
				513 73	986	-	-
				515 73	447	-	-
				523 73	34 962	-	-
				547 72	72 743	-	-
				73	11 805	-	-
				812 73	2 520	-	-
				76	9 891	-	-
Summe	1 399 672	Summe	167 739	Summe	1 132 914	Summe	240 793
darunter		darunter		darunter		darunter	
Titelgruppe 73	79 389	Titelgruppe 73	-	Titelgruppe 73	66 791	Titelgruppe 73	-
76	8 522	76	-	76	9 891	76	-
				16 Sonderpädagogik, Heilpädagogik			
				422 01	39 570	-	-
				02	83 454	-	-
				425 01	19 139	-	-
				04	25 352	-	-
				427 73	2 730	-	-
				Summe	170 245	Summe	-
				darunter		darunter	
				Titelgruppe 73	2 730	Titelgruppe 73	-
				90 Sprach- und Kulturwissenschaften - soweit nicht aufteilbar -			
				422 01	55 278	-	-
				425 73	3 435	-	-
				428 73	7 837	-	-
				515 73	7 550	-	-
				527 01	5 194	-	-
				533 01	5 707	-	-
				547 73	1 141	-	-
				681 06	5 676	-	-
Summe	851 886	Summe	66 008	Summe	91 818	Summe	-
darunter		darunter		darunter		darunter	
Titelgruppe 73	73 730	Titelgruppe 73	-	Titelgruppe 73	19 963	Titelgruppe 73	-
76	1 546	76	-				

1) Universität Eichstätt, Hochschule für Philosophie München, Phil.-Theologische Hochschule der Salesianer Don Boscos,
Hochschule für Politik.- 2) Bezeichnung der Titel-Gruppen am Schluß der Tabelle 14.

Tabelle 10. Ausgaben bzw. Einnahmen der nichtstaatlichen Hochschulen 2002 nach Lehr- und Forschungsbereichen und Titeln 1)

in Euro

Fächergruppe/Lehr- und Forschungsbereich							
Ausgabeart		Einnahmeart		Ausgabeart		Einnahmeart	
Titel 2)	Betrag Euro	Titel 2)	Betrag Euro	Titel 2)	Betrag Euro	Titel 2)	Betrag Euro
Sprach- und Kulturwissenschaften				812 76	5 310	-	-
zusammen				Summe	943 035	Summe	93 126
darunter				darunter		darunter	
Titelgruppe 73	1 247 699	zusammen	2 477 639	Titelgruppe 73	61 882	Titelgruppe 73	-
76	57 653	Titelgruppe 73	-	76	5 310	76	-
		76	-				
Sport				523 73	22 506	-	-
18 Sport				Summe	22 506	Summe	-
				darunter		darunter	
422 01	60 434	282 01	8 969	Titelgruppe 73	22 506	Titelgruppe 73	-
425 01	28 620	-	-				
73	3 103	-	-				
427 73	5 611	-	-	21 Rechtswissenschaft			
428 51	1 500	-	-	21 Rechtswissenschaft			
513 73	327	-	-	21 Rechtswissenschaft			
523 73	5 841	-	-	21 Rechtswissenschaft			
533 02	7 469	-	-	21 Rechtswissenschaft			
547 72	5 710	-	-	21 Rechtswissenschaft			
73	1 754	-	-	21 Rechtswissenschaft			
812 73	2 539	-	-	21 Rechtswissenschaft			
Summe	122 908	Summe	8 969	21 Rechtswissenschaft			
darunter		darunter		21 Rechtswissenschaft			
Titelgruppe 73	19 175	Titelgruppe 73	-	21 Rechtswissenschaft			
				21 Rechtswissenschaft			
Sport				523 73	22 506	-	-
zusammen				Summe	22 506	Summe	-
darunter				darunter		darunter	
Titelgruppe 73	122 908	zusammen	8 969	Titelgruppe 73	22 506	Titelgruppe 73	-
76	19 175	darunter	-				
		76	-				
Rechts-, Wirtschafts- und Sozialwissenschaften				3 706 637	3 706 637	Summe	891 049
19 Politik- und Sozialwissenschaften				darunter		darunter	
				Titelgruppe 73	677 662	Titelgruppe 73	-
422 02	465 813	111 01	7 306	76	97 315	76	-
13	196 876	119 01	2 543	24 Arbeitswissenschaft			
425 01	468 360	49	1 956	24 Arbeitswissenschaft			
04	61 600	124	12 621	24 Arbeitswissenschaft			
11	59 338	252	1 087 300	24 Arbeitswissenschaft			
73	15 026	282 01	193 327	24 Arbeitswissenschaft			
427 01	104 555	-	-	24 Arbeitswissenschaft			
73	3 558	-	-	24 Arbeitswissenschaft			
428 51	890	-	-	24 Arbeitswissenschaft			
72	15 174	-	-	24 Arbeitswissenschaft			
459 49	8 896	-	-	24 Arbeitswissenschaft			
71	3 881	-	-	24 Arbeitswissenschaft			
513 73	2 568	-	-	24 Arbeitswissenschaft			
515 73	2 041	-	-	24 Arbeitswissenschaft			
523 73	29 108	-	-	24 Arbeitswissenschaft			
547 51	3 500	-	-	24 Arbeitswissenschaft			
71	4 061	-	-	24 Arbeitswissenschaft			
72	69 836	-	-	24 Arbeitswissenschaft			
73	56 766	-	-	24 Arbeitswissenschaft			
812 76	6 129	-	-	24 Arbeitswissenschaft			
Summe	1 577 976	Summe	1 305 053	523 73	47 133	-	-
darunter		darunter		Summe	47 133	Summe	-
Titelgruppe 73	109 067	Titelgruppe 73	-	Titelgruppe 73	47 133	Titelgruppe 73	-
76	6 129	76	-				
20 Sozialwesen				47 133	47 133	Summe	-
				darunter		darunter	
422 01	53 859	282 01	93 126	Titelgruppe 73	47 133	Titelgruppe 73	-
02	517 628	-	-				
425 01	146 099	-	-	91 Rechts-, Wirtschafts- und Sozialwissenschaften			
05	47 622	-	-	91 Rechts-, Wirtschafts- und Sozialwissenschaften			
73	9 546	-	-	91 Rechts-, Wirtschafts- und Sozialwissenschaften			
427 73	16 001	-	-	91 Rechts-, Wirtschafts- und Sozialwissenschaften			
428 51	27 000	-	-	91 Rechts-, Wirtschafts- und Sozialwissenschaften			
72	17 011	-	-	91 Rechts-, Wirtschafts- und Sozialwissenschaften			
73	1 845	-	-	91 Rechts-, Wirtschafts- und Sozialwissenschaften			
513 73	1 035	-	-	91 Rechts-, Wirtschafts- und Sozialwissenschaften			
523 73	21 008	-	-	91 Rechts-, Wirtschafts- und Sozialwissenschaften			
527 01	635	-	-	91 Rechts-, Wirtschafts- und Sozialwissenschaften			
02	791	-	-	91 Rechts-, Wirtschafts- und Sozialwissenschaften			
547 72	64 804	-	-	91 Rechts-, Wirtschafts- und Sozialwissenschaften			
73	12 447	-	-	91 Rechts-, Wirtschafts- und Sozialwissenschaften			
681 06	394	-	-	91 Rechts-, Wirtschafts- und Sozialwissenschaften			

1) Universität Eichstätt, Hochschule für Philosophie München, Phil.-Theologische Hochschule der Salesianer Don Boscos, Hochschule für Politik.- 2) Bezeichnung der Titel-Gruppen am Schluß der Tabelle 14.

Tabelle 10. Ausgaben bzw. Einnahmen der nichtstaatlichen Hochschulen 2002
nach Lehr- und Forschungsbereichen und Titeln 1)

in Euro

Fächergruppe/Lehr- und Forschungsbereich							
Ausgabeart		Einnahmeart		Ausgabeart		Einnahmeart	
Titel 2)	Betrag Euro	Titel 2)	Betrag Euro	Titel 2)	Betrag Euro	Titel 2)	Betrag Euro
Mathematik, Naturwissenschaften				428 72	24 190	–	–
				92	18 012	–	–
				513 73	3 454	–	–
				514 01	3 116	–	–
				515 73	3 715	–	–
422 01	112 552	282 92	2 693	523 73	56 597	–	–
02	602 787	–	–	547 72	28 524	–	–
13	52 622	–	–	73	31 310	–	–
425 01	153 756	–	–	92	6 444	–	–
04	72 563	–	–	812 76	8 731	–	–
05	22 366	–	–	Summe	1 173 165	Summe	71 140
73	14 461	–	–	darunter	–	darunter	–
427 73	4 677	–	–	Titelgruppe 73	115 800	Titelgruppe 73	–
428 51	7 341	–	–	76	8 731	76	–
73	3 645	–	–	92 Mathematik, Naturwissenschaften			
513 73	1 685	–	–	– soweit nicht aufteilbar –			
515 73	9 583	–	–	425 73	3 772	–	–
523 73	95 787	–	–	428 73	1 342	–	–
547 73	16 909	–	–	523 73	1 486	–	–
92	2 693	–	–	527 01	1 173	–	–
812 76	12 993	–	–	533 01	15 590	–	–
Summe	1 186 420	Summe	2 693	681 06	1 452	–	–
darunter	–	darunter	–	Summe	24 815	Summe	–
Titelgruppe 73	146 747	Titelgruppe 73	–	darunter	–	darunter	–
76	12 993	76	–	Titelgruppe 73	6 600	Titelgruppe 73	–
27 Informatik				Mathematik, Naturwissenschaften			
425 73	5 602	282 01	118 057	zusammen			
427 73	2 782	92	61 500	darunter			
428 51	2 782	–	–	Titelgruppe 73	314 565	Titelgruppe 73	–
72	64 699	–	–	76	21 724	76	–
92	52 826	–	–	Kunst, Kunstwissenschaft			
513 73	1 333	–	–	65 Musik, Musikerziehung, Musikgeschichte			
515 73	119	–	–	422 01	107 797	–	–
523 73	30 548	–	–	02	145 719	–	–
547 72	29 249	–	–	13	8 304	–	–
73	3 204	–	–	425 01	33 833	–	–
92	5 184	–	–	73	3 016	–	–
Summe	192 526	Summe	179 557	427 73	47 151	–	–
darunter	–	darunter	–	428 51	7 000	–	–
Titelgruppe 73	37 786	Titelgruppe 73	–	513 73	594	–	–
28 Physik, Astronomie (ohne FH)				66 Kunsterziehung, Kunstgeschichte			
422 01	58 627	–	–	422 01	50 081	282 01	1 013
425 73	476	–	–	02	69 109	–	–
513 73	14	–	–	425 01	35 638	–	–
515 73	793	–	–	05	77 679	–	–
547 73	1 520	–	–	73	2 982	–	–
Summe	61 430	Summe	–	427 73	18 180	–	–
darunter	–	darunter	–	428 51	9 320	–	–
Titelgruppe 73	2 803	Titelgruppe 73	–	513 73	391	–	–
29 Chemie (ohne FH)				515 73			
422 01	69 048	–	–	547 73	4 447	–	–
427 73	616	–	–	812 76	6 470	–	–
Summe	69 664	Summe	–	Summe	275 126	Summe	1 013
darunter	–	darunter	–	darunter	–	darunter	–
Titelgruppe 73	616	Titelgruppe 73	–	Titelgruppe 73	26 829	Titelgruppe 73	–
32 Biologie				66 Kunsterziehung, Kunstgeschichte			
425 73	761	–	–	422 01	50 081	282 01	1 013
427 73	1 286	–	–	02	69 109	–	–
513 73	36	–	–	425 01	35 638	–	–
547 73	2 130	–	–	05	77 679	–	–
Summe	4 213	Summe	–	73	2 982	–	–
darunter	–	darunter	–	427 73	18 180	–	–
Titelgruppe 73	4 213	Titelgruppe 73	–	428 51	9 320	–	–
34 Geographie				513 73			
422 01	60 814	282 01	46 630	515 73	447	–	–
02	360 637	92	24 510	547 73	4 829	–	–
13	45 920	–	–	812 76	6 470	–	–
425 01	358 592	–	–	Summe	275 126	Summe	1 013
04	139 846	–	–	darunter	–	darunter	–
73	14 211	–	–	Titelgruppe 73	26 829	Titelgruppe 73	–
427 73	6 513	–	–	76	6 470	76	–
428 51	2 539	–	–				

1) Universität Eichstätt, Hochschule für Philosophie München, Phil.-Theologische Hochschule der Salesianer Don Boscos, Hochschule für Politik.- 2) Bezeichnung der Titel-Gruppen am Schluß der Tabelle 14.

Tabelle 10. Ausgaben bzw. Einnahmen der nichtstaatlichen Hochschulen 2002 nach Lehr- und Forschungsbereichen und Titeln 1)

in Euro

Fächergruppe/Lehr- und Forschungsbereich							
Ausgabeart		Einnahmeart		Ausgabeart		Einnahmeart	
Titel 2)	Betrag Euro	Titel 2)	Betrag Euro	Titel 2)	Betrag Euro	Titel 2)	Betrag Euro
	97 Kunst, Kunstwissenschaft – soweit nicht aufteilbar –			547 73	115 395		
				685 01	102		
				812 51	5 310		
523 73	24 263	–	–	73	45 499		
				76	438 645		
Summe darunter Titelgruppe 73	24 263	Summe darunter Titelgruppe 73	–	Summe darunter Titelgruppe 73 76	4 525 174	Summe darunter Titelgruppe 73 76	656 527
					574 993		–
					438 645		–
Kunst, Kunst- wissenschaft zusammen darunter Titelgruppe 73	687 898 135 174 6 470	zusammen darunter Titelgruppe 73	1 013 –				
				422 01	68 470		–
				425 01	689 213		–
				73	1 313		–
				99	50 833		–
				428 51	1 190		–
				513 99	151 033		–
				515 99	172 988		–
				527 01	1 742		–
				547 51	889		–
				72	560		–
				99	1 680		–
				812 99	75 840		–
				813 99	32 608		–
				Summe darunter Titelgruppe 73	1 244 999	Summe darunter Titelgruppe 73	–
					1 313		–
Hochschule insgesamt, Zentrale Einrichtungen							
71 Zentrale Hochschulverwaltung (einschl. Fachbereichsverwaltungen, Dekanate)							
422 01	871 281	111 01	6 829	425 73	972	282 01	337 214
425 01	1 891 035	124	3 911	428 51	2 323		–
05	5 286	236	7 166	72	172 631		–
426 20	572 050	–	–	513 73	2 468		–
511 01	68 273	–	–	523 73	6 561		–
512 01	10 227	–	–	547 72	155 390		–
513 01	95 924	–	–	73	1 708		–
73	2 793	–	–	Summe	342 053	Summe	337 214
514 01	12 959	–	–	darunter	–	darunter	–
515 01	9 388	–	–	Titelgruppe 73	11 709	Titelgruppe 73	–
73	1 505	–	–				
516 01	685	–	–				
517 81	29 671	–	–				
518 11	2 239	–	–				
523 73	1 349	–	–				
525 01	20 211	–	–	425 73	1 307	129 01	5 330
527 01	17 387	–	–	547 03	11 877	–	–
529 01	26 170	–	–	Summe	13 184	Summe	5 330
531 01	7 993	–	–	darunter	–	darunter	–
533 01	2 573	–	–	Titelgruppe 73	1 307	Titelgruppe 73	–
546 49	4 318	–	–				
547 72	5 869	–	–				
73	17 465	–	–				
685 01	1 334	–	–				
812 76	70 702	–	–				
Summe darunter Titelgruppe 73 76	3 736 949 23 112 70 702	Summe darunter Titelgruppe 73 76	17 906				
73 Bibliotheken (einschl. Teilbibliotheken)							
422 01	1 852 419	111 01	5 522	422 01	1 461	111 01	17 546
425 01	1 145 295	281 01	338 950	02	1 038 682	02	350
04	323	282 01	241 055	13	409	03	14 110
73	57 818	92	71 000	49	211 549	06	18 489
427 73	5 122	–	–	425 01	999	113 02	8 772
428 51	76 471	–	–	04	4 349	119 49	750
72	162 872	–	–	05	835	124	10 370
92	71 318	–	–	73	23 610	252	163 638
451 01	75	–	–	427 73	20 426	271 73	1 042 956
511 01	6 723	–	–	428 02	10 452	282 01	747 742
512 01	15 107	–	–	04	119		–
513 01	2 333	–	–	51	147 718		–
73	7 652	–	–	72	74 916		–
514 01	1 675	–	–	73	16 229		–
515 01	7 600	–	–	441 61	601 294		–
73	18 118	–	–	64	13 338		–
518 01	132 600	–	–	451 01	1 236		–
519 01	7 651	–	–	453 01	60 237		–
523 73	325 389	–	–	459 01	20 155		–
527 01	4 120	–	–	49	14 035		–
547 51	15 000	–	–	513 01	12 938		–
72	4 542	–	–	73	64 091		–
				514 01	3 480		–
				515 01	42 878		–
				73	13 603		–
				517 01	627 881		–
				05	506 909		–
				518 01	651 054		–
				519 01	547 737		–
				523 73	37 830		–
				524 01	7 783		–

1) Universität Eichstätt, Hochschule für Philosophie München, Phil.–Theologische Hochschule der Salesianer Don Boscos, Hochschule für Politik.– 2) Bezeichnung der Titelgruppen am Schluß der Tabelle 14.

Tabelle 10. Ausgaben bzw. Einnahmen der nichtstaatlichen Hochschulen 2002
nach Lehr- und Forschungsbereichen und Titeln 1)

in Euro

Fächergruppe/Lehr- und Forschungsbereich							
Ausgabeart		Einnahmeart		Ausgabeart		Einnahmeart	
Titel 2)	Betrag Euro	Titel 2)	Betrag Euro	Titel 2)	Betrag Euro	Titel 2)	Betrag Euro
noch: 99 Hochschule insgesamt							
– keiner Fächergruppe zuzuordnen und ohne nähere Angabe –							
527 01	3 343	–	–	–	–	–	–
529 01	1 445	–	–	–	–	–	–
531 11	45 478	–	–	–	–	–	–
533 01	11 324	–	–	–	–	–	–
546 49	110 421	–	–	–	–	–	–
547 01	1 761	–	–	–	–	–	–
02	586	–	–	–	–	–	–
51	212 902	–	–	–	–	–	–
72	370 016	–	–	–	–	–	–
73	50 164	–	–	–	–	–	–
681 04	2 040	–	–	–	–	–	–
65	2 380	–	–	–	–	–	–
685 01	6 911	–	–	–	–	–	–
701 01	386 450	–	–	–	–	–	–
812 76	67 453	–	–	–	–	–	–
99	192 503	–	–	–	–	–	–
Summe	6 229 302	Summe	2 024 723				
darunter		darunter					
Titelgruppe 73	225 953	Titelgruppe 73	1 042 956				
76	67 453	76	–				
Hochschule insgesamt							
Zentrale Einrichtungen							
zusammen	16 091 661	zusammen	3 041 700				
darunter		darunter					
Titelgruppe 73	838 387	Titelgruppe 73	1 042 956				
76	576 800	76	–				
B a y e r n							
darunter	39 909 072	B a y e r n 3)	8 071 939				
Titelgruppe 73	3 496 130	darunter					
76	789 264	Titelgruppe 73	1 042 956				
		76	–				

1) Universität Eichstätt, Hochschule für Philosophie München, Phil.-Theologische Hochschule der Salesianer Don Boscos, Hochschule für Politik.– 2) Bezeichnung der Titel-Gruppen am Schluß der Tabelle 14.

3) Gesamtsumme ohne Erstattungen des Bundes (Kapitel 1528 Titel 331).

Tabelle 11. Ausgaben bzw. Einnahmen der staatlichen Fachhochschulen 2002
nach Lehr- und Forschungsbereichen und Titeln

in Euro

Fächergruppe/Lehr- und Forschungsbereich							
Ausgabeart		Einnahmeart		Ausgabeart		Einnahmeart	
Titel 1)	Betrag Euro	Titel 1)	Betrag Euro	Titel 1)	Betrag Euro	Titel 1)	Betrag Euro
Sprach- und Kulturwissenschaften				534 99	23 262	-	-
06 Bibliothekswesen, Dokumentation, Publizistik				535 99	12 951	-	-
				536 01	1 498	-	-
				546 49	175	-	-
				547 51	41 765	-	-
422 01	83 444	271 01	20 006	71	15 711	-	-
427 01	1 758	-	-	72	25 341	-	-
451 01	188	-	-	73	180 887	-	-
511 01	1 907	-	-	77	27 883	-	-
513 01	435	-	-	92	805	-	-
515 21	8 265	-	-	685 85	7 307	-	-
518 01	2 733	-	-	740 44	89 963	-	-
527 01	1 178	-	-	812 02	4 188	-	-
812 02	18 301	-	-	71	20 000	-	-
Summe	118 209	Summe	20 006	73	5 399	-	-
Sprach- und Kulturwissenschaften zusammen				76	13 122	-	-
				77	16 187	-	-
				92	67 709	-	-
				99	12 558	-	-
				Summe	9 840 795	Summe	1 001 854
				darunter		darunter	
				Titelgruppe	73 76	Titelgruppe	73 76
					372 292		-
					13 122		-
Rechts-, Wirtschafts- und Sozialwissenschaften				21 Rechtswissenschaft			
19 Politik- und Sozialwissenschaften				422 01	422 239	271 01	553
				451 01	190	-	-
				511 01	5 023	-	-
				513 01	6 624	-	-
				517 01	32 032	-	-
				05	8 936	-	-
				518 11	7 041	-	-
				524 01	4 555	-	-
				527 01	17 337	-	-
				812 02	31 096	-	-
				Summe	535 073	Summe	553
20 Sozialwesen				22 Verwaltungswissenschaft, Verwaltungswesen			
				422 01	2 996 512	119 49	3 925
				427 01	128 103	233	3 941 536
				451 01	18 405	-	-
				453 01	10 914	-	-
				511 01	6 497	-	-
				513 01	22 638	-	-
				514 01	512	-	-
				515 01	12 310	-	-
				21	4 715	-	-
				517 01	161 056	-	-
				05	30 063	-	-
				518 11	252	-	-
				519 01	462 289	-	-
				524 01	11 381	-	-
				525 01	6 068	-	-
				527 01	26 393	-	-
				21	1 079	-	-
				546 49	5 932	-	-
				701 01	2 901	-	-
				702 01	2 562	-	-
				812 01	2 237	-	-
				02	5 413	-	-
				Summe	3 918 232	Summe	3 945 461
23 Wirtschaftswissenschaften (FH: Betriebswirtschaft)							
				422 01	2 477 532	111 02	57
				02	15 479 417	04	200
				11	120 797	05	218 870
				31	249 201	06	3 011
				41	47 085	113 02	7 688
				92	44 500	124	358
				94	143 354	129 01	73 655
				425 01	1 231 167	251 71	73 982
				15	383 182	282 72	404 481
				17	19 459	94	231 785
				41	49 941	-	-
				66	109 016	-	-
				71	30 898	-	-
				72	29 286	-	-
				73	120 791	-	-
				81	9 089	-	-
				83	8 882	-	-
				92	134 931	-	-
				99	5 840	-	-

1) Bezeichnung der Titel-Gruppen am Schluß der Tabelle 14.

Tabelle 11. Ausgaben bzw. Einnahmen der staatlichen Fachhochschulen 2002
nach Lehr- und Forschungsbereichen und Titeln

in Euro

Fächergruppe/Lehr- und Forschungsbereich							
Ausgabeart		Einnahmeart		Ausgabeart		Einnahmeart	
Titel 1)	Betrag Euro	Titel 1)	Betrag Euro	Titel 1)	Betrag Euro	Titel 1)	Betrag Euro
noch: 23 Wirtschaftswissenschaften (FH: Betriebswirtschaft)				425 71	7 119	282 72	126 085
				73	60 160	94	61 611
427 01	1 490 979	—	—	81	3 182	—	—
03	143 264	—	—	427 01	390 499	—	—
92	5 456	—	—	03	50 653	—	—
99	4 860	—	—	99	366	—	—
428 02	19 727	—	—	428 02	1 756	—	—
04	31 837	—	—	04	9 210	—	—
84	29 354	—	—	51	1 927	—	—
89	21 297	—	—	453 01	2 201	—	—
90	470	—	—	459 72	1 096	—	—
451 01	8 177	—	—	92	4 719	—	—
459 71	2 861	—	—	513 73	4 070	—	—
72	21 652	—	—	515 73	46 288	—	—
92	1 409	—	—	99	63 720	—	—
94	15 498	—	—	519 01	3 978	—	—
511 01	17 335	—	—	522 99	72 989	—	—
513 01	22 112	—	—	523 73	17 396	—	—
73	24 442	—	—	525 73	416	—	—
99	144	—	—	99	294	—	—
515 01	9 891	—	—	527 01	1 326	—	—
21	8 136	—	—	73	18 772	—	—
73	121 817	—	—	533 01	8 294	—	—
99	241 458	—	—	99	199	—	—
517 01	84 720	—	—	535 99	11 779	—	—
05	34 644	—	—	547 51	23 760	—	—
518 11	7 948	—	—	71	989	—	—
519 01	32 511	—	—	72	29 207	—	—
522 99	62 257	—	—	73	100 547	—	—
523 73	130 232	—	—	77	1 006	—	—
524 01	26 469	—	—	81	6 128	—	—
525 01	6 068	—	—	92	65 515	—	—
73	1 103	—	—	681 65	78	—	—
99	6 373	—	—	730 01	7 096	—	—
527 01	145 032	—	—	742 21	41 146	—	—
73	66 833	—	—	812 51	7 759	—	—
533 01	45 562	—	—	73	2 994	—	—
99	6 744	—	—	74	318 285	—	—
534 99	1 485	—	—	76	20 841	—	—
535 99	34 292	—	—	81	27 588	—	—
546 89	1 567	—	—	99	8 707	—	—
547 51	52 024	—	—	813 01	107 706	—	—
71	25 853	—	—	92	74 470	—	—
72	228 081	—	—	93	6 055	—	—
73	392 850	—	—	99	2 675	—	—
74	2 600	—	—	Summe	5 174 713	Summe	1 175 804
77	59 553	—	—	darunter		darunter	
81	21 097	—	—	Titelgruppe 73	250 643	Titelgruppe 73	6 779
83	34 258	—	—	76	20 841	76	—
92	60 792	—	—	91 Rechts-, Wirtschafts- und Sozialwissenschaften - soweit nicht aufteilbar -			
94	51	—	—	422 01	64 740	282 72	16 078
681 65	2 647	—	—	02	106 950	—	—
81	394 680	—	—	31	130 043	—	—
701 01	14 827	—	—	92	22 580	—	—
720 21	847 212	—	—	427 01	43 970	—	—
727 21	4 200	—	—	03	1 369	—	—
730 01	78 733	—	—	428 04	1 077	—	—
740 44	89 963	—	—	513 73	2 170	—	—
742 21	29 292	—	—	515 99	636	—	—
23	100 000	—	—	522 99	657	—	—
812 01	19 418	—	—	527 73	6 377	—	—
51	12 880	—	—	533 01	928	—	—
72	9 219	—	—	535 99	393	—	—
73	1 161	—	—	547 73	27 641	—	—
74	143 306	—	—	685 85	41 763	—	—
76	13 091	—	—	731 01	21 243	—	—
77	5 803	—	—	812 74	621 808	—	—
83	3 308	—	—	Summe	1 094 345	Summe	16 078
91	18 848	—	—	darunter		darunter	
92	181 410	—	—	Titelgruppe 73	36 188	Titelgruppe 73	—
94	4 745	—	—	Rechts-, Wirtschafts- und Sozialwissenschaften zusammen			
99	219 803	—	—	50 480 913	zusammen	7 153 837	
813 01	84 757	—	—	darunter		darunter	
99	8 108	—	—	Titelgruppe 73	1 518 352	Titelgruppe 73	6 947
823 12	305 180	—	—	76	47 054	76	—
Summe	27 041 426	Summe	1 014 087	25 Wirtschaftsingenieurwesen			
darunter		darunter		422 01	506 736	111 05	886 126
Titelgruppe 73	859 229	Titelgruppe 73	168	02	2 707 660	06	500
76	13 091	76	—	11	47 654	113 02	250
				41	29 600	124	34 131
				94	40 049	129 01	37 696
				425 01	112 695	251 71	17 390
				15	95 358	281 94	12 015

1) Bezeichnung der Titel-Gruppen am Schluß der Tabelle 14.

Tabelle 11. Ausgaben bzw. Einnahmen der staatlichen Fachhochschulen 2002
nach Lehr- und Forschungsbereichen und Titeln

in Euro

Fächergruppe/Lehr- und Forschungsbereich							
Ausgabeart		Einnahmeart		Ausgabeart		Einnahmeart	
Titel 1)	Betrag Euro	Titel 1)	Betrag Euro	Titel 1)	Betrag Euro	Titel 1)	Betrag Euro
Mathematik, Naturwissenschaften				726 10	1 024 979	-	-
				812 66	7 108	-	-
				71	7 090	-	-
				74	151 794	-	-
				75	116 690	-	-
422 02	1 878 999	124	362	76	8 526	-	-
41	18 407	282 72	12 763	81	40 773	-	-
425 73	11 099	-	-	92	153 207	-	-
427 01	57 880	-	-	99	188 860	-	-
03	5 245	-	-	813 01	2 870	-	-
428 02	735	-	-	99	9 042	-	-
04	2 262	-	-	823 12	336 439	-	-
513 73	621	-	-	892 81	12 214	-	-
515 73	4 383	-	-				
99	15 019	-	-	Summe	10 808 970	Summe	189 915
522 99	21 316	-	-	darunter		darunter	
523 73	7 379	-	-	Titelgruppe 73	381 507	Titelgruppe 73	362
527 73	4 332	-	-	75	116 690	75	-
533 01	2 344	-	-	76	8 526	76	-
534 99	5 046	-	-				
535 99	1 453	-	-	92 Mathematik, Naturwissenschaften			
547 51	6 698	-	-	- soweit nicht aufteilbar -			
72	20 519	-	-	513 73	1 051	-	-
73	12 735	-	-	515 73	7 129	-	-
92	8 738	-	-	99	2 765	-	-
812 99	93 682	-	-	99	1 407	-	-
Summe	2 178 892	Summe	13 125	73	5 741	-	-
darunter		darunter		75	755	-	-
Titelgruppe 73	40 549	Titelgruppe 73	362	77	755	-	-
				812 74	8 506	-	-
				Summe	27 354	Summe	-
				darunter		darunter	
				Titelgruppe 73	13 921	Titelgruppe 73	-
422 01	447 920	111 05	42 974	Mathematik, Naturwissenschaften			
02	4 900 738	06	59 068	zusammen			
11	115 303	113 02	1 191	darunter			
41	28 709	124	362	Titelgruppe 73	435 977	Titelgruppe 73	724
66	148 342	129 01	8 769	75	116 690	75	-
83	204 305	251 71	48 408	76	8 526	76	-
425 01	294 887	282 72	29 143	zusammen			
15	58 561	-	-	darunter			
17	48 116	-	-	Titelgruppe 73	13 015 216	zusammen	203 040
41	17 281	-	-	75	435 977	Titelgruppe 73	724
66	62 375	-	-	76	116 690	75	-
71	25 496	-	-			76	-
72	33 652	-	-	Agrar-, Forst- und Ernährungswissenschaften			
73	55 674	-	-	45 Agrarwissenschaften (FH: Landbau)			
81	49 282	-	-	422 01	189 225	113 02	5 267
83	137 122	-	-	02	1 880 311	79	400
92	92 674	-	-	11	57 223	119 81	13 570
427 01	230 849	-	-	41	50 191	125 79	77 193
03	37 673	-	-	425 01	591 700	129 01	23 576
92	102 685	-	-	12	20 907	282 72	632 299
99	7	-	-	15	58 843	287	102 354
428 02	3 220	-	-	17	2 421	-	-
04	6 646	-	-	41	3 510	-	-
73	17 041	-	-	71	63 265	-	-
84	46 016	-	-	72	95 509	-	-
90	2 765	-	-	73	36 874	-	-
459 11	1 800	-	-	81	68 356	-	-
71	3 300	-	-	426 20	104 764	-	-
83	4 999	-	-	427 01	268 060	-	-
92	4 28	-	-	03	14 256	-	-
513 73	4 279	-	-	41	600	-	-
515 73	57 014	-	-	99	1 525	-	-
99	249 776	-	-	428 02	1 646	-	-
519 01	49 475	-	-	04	4 382	-	-
522 99	69 015	-	-	73	770	-	-
523 73	17 420	-	-	513 73	29 629	-	-
525 73	3 223	-	-	99	141	-	-
99	17 133	-	-	514 79	23 520	-	-
527 01	255	-	-	515 73	70 244	-	-
73	18 859	-	-	79	6 611	-	-
533 01	10 254	-	-	99	39 519	-	-
99	443	-	-	516 79	50	-	-
534 99	5 046	-	-	517 01	42 184	-	-
535 99	20 394	-	-	05	59 101	-	-
546 49	41	-	-	79	17 583	-	-
547 51	18 694	-	-	518 79	50 682	-	-
66	299 850	-	-	519 79	8 400	-	-
71	25 005	-	-	522 99	26 430	-	-
72	13 375	-	-	523 73	41 201	-	-
73	207 997	-	-	525 99	50	-	-
77	421	-	-	527 01	4 617	-	-
81	655	-	-	73	20 964	-	-
83	66 222	-	-				
90	3 764	-	-				
92	86 508	-	-				
685 85	66 810	-	-				
701 01	239 984	-	-				
710 81	20 000	-	-				

1) Bezeichnung der Titel-Gruppen am Schluß der Tabelle 14.

Tabelle 11. Ausgaben bzw. Einnahmen der staatlichen Fachhochschulen 2002
nach Lehr- und Forschungsbereichen und Titeln

in Euro

Fächergruppe/Lehr- und Forschungsbereich							
Ausgabeart		Einnahmeart		Ausgabeart		Einnahmeart	
Titel 1)	Betrag Euro	Titel 1)	Betrag Euro	Titel 1)	Betrag Euro	Titel 1)	Betrag Euro
noch: 45 Agrarwissenschaften (FH: Landbau)				533 01	7 439	–	–
				546 49	72	–	–
533 01	9 742	–	–	547 71	5 422	–	–
99	255	–	–	72	5 110	–	–
546 49	305	–	–	73	57 417	–	–
547 72	492 885	–	–	77	3 015	–	–
73	127 937	–	–	81	51 224	–	–
77	29 690	–	–	712 62	3 150 860	–	–
78	7 056	–	–	812 75	572 730	–	–
79	71 071	–	–	813 99	9 486	–	–
81	188 029	–	–	817 75	14 396	–	–
93	56 085	–	–				
681 80	135 000	–	–	Summe	5 340 366	Summe	77 192
684 80	5 113	–	–	darunter		darunter	
685 79	224	–	–	Titelgruppe 73	104 683	Titelgruppe 73	–
812 75	5 672	–	–	75	587 126	75	–
91	11 930	–	–				
813 99	24 556	–	–				
Summe	5 120 814	Summe	854 659	50 Anstalten und Güter für Agrar- und Ernährungswissenschaften			
darunter		darunter					
Titelgruppe 73	327 619	Titelgruppe 73	–	711 05	180 879	–	–
75	5 672	75	–	Summe	180 879	Summe	–
46 Gartenbau, Landespflege							
422 01	113 614	113 02	70	Agrar-, Forst- u. Ernährungs-			
02	2 188 917	129 01	653	wissenschaften			
41	15 077	253	250	zusammen			
425 01	463 419	282 72	36 036	14 213 239	zusammen		968 860
73	1 608	–	–	darunter	darunter		–
81	48 477	–	–	Titelgruppe 73	598 273	Titelgruppe 73	–
427 01	210 404	–	–	75	592 798	75	–
03	17 714	–	–	76	8 940	76	–
41	9 070	–	–				
99	2 321	–	–	Ingenieurwissenschaften			
428 02	1 015	–	–				
04	3 189	–	–	52 Maschinenbau, Fahrzeugtechnik; Verfahrenstechnik (ohne FH)			
513 73	15 388	–	–				
515 73	25 904	–	–	422 01	2 449 334	111 04	200
99	42 345	–	–	02	11 497 909	05	32 484
519 78	161 500	–	–	11	210 899	113 02	3 071
522 99	15 910	–	–	31	86 180	119 73	2 926
523 73	32 379	–	–	41	93 366	124	9 393
525 99	632	–	–	94	51 851	129 01	43 934
527 01	5 515	–	–	425 01	471 607	251 71	195 262
73	16 004	–	–	15	94 605	271 73	580
533 01	6 785	–	–	17	18 709	281 94	14 650
11	378	–	–	71	149 626	282 72	626 380
547 72	10 375	–	–	72	55 699	94	62 043
73	74 688	–	–	73	79 612	331 04	816 533
77	115	–	–	81	522 123	94	69 582
81	3 759	–	–	83	7 000	342	30 678
83	24 836	–	–	92	253 682	–	–
681 65	35 459	–	–	426 20	62 923	–	–
812 76	8 940	–	–	427 01	309 793	–	–
813 99	15 443	–	–	03	79 297	–	–
Summe	3 571 180	Summe	37 009	428 02	5 368	–	–
darunter		darunter		04	14 145	–	–
Titelgruppe 73	165 971	Titelgruppe 73	–	51	3 129	–	–
76	8 940	76	–	73	2 856	–	–
47 Forstwissenschaft (FH: Forstwirtschaft), Holzwirtschaft (nicht FH)				90	9 615	–	–
422 01	78 284	119 81	3 426	453 01	2 211	–	–
02	862 928	129 01	4 043	459 72	7 280	–	–
41	3 154	251 71	64 975	75	1 279	–	–
425 01	111 758	253	2 556	92	150	–	–
17	11 558	282 72	2 192	94	2 310	–	–
71	2 927	–	–	513 73	8 822	–	–
73	68	–	–	514 01	240	–	–
81	123 424	–	–	515 73	204 848	–	–
92	89 416	–	–	99	163 692	–	–
426 20	38 314	–	–	516 01	474	–	–
427 01	35 246	–	–	519 01	127 327	–	–
03	4 403	–	–	522 99	64 864	–	–
428 02	376	–	–	523 73	48 576	–	–
04	594	–	–	525 99	2 541	–	–
513 73	12 710	–	–	527 01	1 596	–	–
515 73	4 696	–	–	73	46 569	–	–
99	1 309	–	–	533 01	22 362	–	–
517 01	36 522	–	–	99	60	–	–
05	9 028	–	–	535 99	10 099	–	–
522 99	5 203	–	–	546 49	832	–	–
523 73	16 784	–	–	547 51	68 443	–	–
525 99	120	–	–	71	93 928	–	–
527 01	1 365	–	–	72	263 486	–	–
73	13 008	–	–	73	536 970	–	–
				77	19 841	–	–

1) Bezeichnung der Titel-Gruppen am Schluß der Tabelle 14.

Tabelle 11. Ausgaben bzw. Einnahmen der staatlichen Fachhochschulen 2002
nach Lehr- und Forschungsbereichen und Titeln

in Euro

Fächergruppe/Lehr- und Forschungsbereich							
Ausgabeart		Einnahmeart		Ausgabeart		Einnahmeart	
Titel 1)	Betrag Euro	Titel 1)	Betrag Euro	Titel 1)	Betrag Euro	Titel 1)	Betrag Euro
noch: 52 Maschinenbau, Fahrzeugtechnik; Verfahrenstechnik (ohne FH)				813 99	2 920	-	-
547 81	229 036	-	-	Summe	4 638 116	Summe	317 633
83	5 555	-	-	darunter		darunter	
92	23 033	-	-	Titelgruppe 73	311 730	Titelgruppe 73	1 405
684 80	5 964	-	-	75	5 920	75	-
701 01	129 513	-	-	76	25 188	76	-
74	21 172	-	-	54 FH: Feinwerktechnik, physikalische Technik			
82	23 330	-	-	422 01	636 271	124	1 405
710 81	27 611	-	-	02	3 731 978	251 71	31 413
713 62	1 279 931	-	-	11	74 116	282 72	32 762
730 61	20 124	-	-	41	3 215	-	-
62	74 691	-	-	425 01	72 383	-	-
731 01	860	-	-	15	33 860	-	-
748 62	2 452 454	-	-	71	6 864	-	-
812 51	37 280	-	-	72	34 093	-	-
71	49 380	-	-	73	8 258	-	-
72	67 081	-	-	92	2 757	-	-
73	108 178	-	-	426 20	78 966	-	-
74	615 930	-	-	73	1 485	-	-
75	1 755 787	-	-	427 01	106 426	-	-
76	236 266	-	-	03	7 226	-	-
77	1 603	-	-	92	153	-	-
81	2 715 449	-	-	99	7 832	-	-
92	148 522	-	-	428 02	705	-	-
99	190 487	-	-	04	388	-	-
813 01	14 495	-	-	51	30 914	-	-
99	15 532	-	-	59	5 904	-	-
823 12	429 760	-	-	513 73	1 797	-	-
Summe	28 907 032	Summe	1 907 716	515 73	25 886	-	-
darunter		darunter		99	13 077	-	-
Titelgruppe 73	1 036 431	Titelgruppe 73	5 409	518 01	18 754	-	-
75	1 757 066	75	-	519 01	36 926	-	-
76	236 266	76	-	522 99	10 544	-	-
53 FH: Technische Chemie, Verfahrenstechnik				523 73	842	-	-
422 01	641 146	113 02	650	527 01	54	-	-
02	1 400 544	124	1 405	73	8 732	-	-
41	34 259	129 01	37 685	533 01	2 950	-	-
66	184	251 71	25 887	535 99	1 153	-	-
425 01	729 347	282 72	252 006	547 71	15 276	-	-
15	1 798	-	-	72	14 376	-	-
17	34 380	-	-	73	68 815	-	-
41	3 518	-	-	77	99	-	-
72	123 723	-	-	92	17 651	-	-
73	16 199	-	-	745 51	140 000	-	-
92	2 757	-	-	62	2 118 381	-	-
426 20	54 184	-	-	812 51	6 897	-	-
73	1 485	-	-	73	23 433	-	-
427 01	142 238	-	-	75	6 210	-	-
03	4 268	-	-	76	4 292	-	-
92	153	-	-	92	23 602	-	-
99	3 275	-	-	99	82 325	-	-
428 02	1 403	-	-	Summe	7 485 866	Summe	65 580
04	7 193	-	-	darunter		darunter	
90	1 130	-	-	Titelgruppe 73	139 248	Titelgruppe 73	1 405
459 71	310	-	-	75	6 210	75	-
72	4 500	-	-	76	4 292	76	-
77	2 790	-	-	67 FH: Kunststofftechnik und Werkstofftechnik			
513 73	6 546	-	-	422 01	577 063	113 02	480
515 73	103 817	-	-	02	1 981 280	124	24
99	61 501	-	-	11	34 182	129 01	11 785
516 01	468	-	-	41	15 556	282 72	170 279
517 01	8 061	-	-	425 01	114 597	-	-
518 01	18 754	-	-	66	18 349	-	-
519 01	37 123	-	-	72	101 684	-	-
522 99	18 977	-	-	73	13 753	-	-
523 73	8 815	-	-	81	123 732	-	-
527 01	1 241	-	-	427 01	116 023	-	-
73	16 090	-	-	03	9 138	-	-
533 01	8 410	-	-	99	5 104	-	-
99	79	-	-	428 02	794	-	-
535 99	4 675	-	-	04	1 490	-	-
546 49	220	-	-	73	3 673	-	-
547 71	21 465	-	-	459 72	16 623	-	-
72	118 472	-	-	77	2 163	-	-
73	135 345	-	-	513 73	10 076	-	-
77	23 760	-	-	515 73	64 069	-	-
92	17 651	-	-	99	72 181	-	-
685 02	40	-	-	517 01	898	-	-
701 82	179 934	-	-	522 99	39 839	-	-
730 63	432 190	-	-	523 73	6 070	-	-
812 51	6 896	-	-	527 73	7 837	-	-
73	23 433	-	-	533 01	6 107	-	-
75	5 920	-	-	99	50	-	-
76	25 188	-	-	535 99	1 838	-	-
92	23 602	-	-				
99	115 739	-	-				

1) Bezeichnung der Titel-Gruppen am Schluß der Tabelle 14.

Tabelle 11. Ausgaben bzw. Einnahmen der staatlichen Fachhochschulen 2002
nach Lehr- und Forschungsbereichen und Titeln

in Euro

Fächergruppe/Lehr- und Forschungsbereich							
Ausgabeart		Einnahmeart		Ausgabeart		Einnahmeart	
Titel 1)	Betrag Euro	Titel 1)	Betrag Euro	Titel 1)	Betrag Euro	Titel 1)	Betrag Euro
noch: 67 FH: Kunststofftechnik und Werkstofftechnik				812 76	73 475	-	-
547 51	11 767	-	-	813 99	11 680	-	-
72	73 367	-	-		3 801	-	-
73	147 297	-	-	Summe	3 467 103	Summe	138 020
77	19 853	-	-	darunter		darunter	
81	7 066	-	-	Titelgruppe 73	124 647	Titelgruppe 73	-
92	3 000	-	-	76	73 475	76	-
685 02	255	-	-	56 Elektrotechnik (einschl. Nachrichtentechnik)			
812 72	20 634	-	-	422 01	3 324 735	111 06	500
73	5 868	-	-	02	13 617 678	113 02	611
75	327 814	-	-	11	402 047	124	10 204
76	113 046	-	-	41	69 835	129 01	164 109
77	6 276	-	-	78	93 478	246	8 284
81	142 271	-	-	81	101 567	251 71	282 046
99	52 741	-	-	94	12 832	271 73	1 696
Summe	4 275 424	Summe	182 568	01	640 700	282 72	1 608 143
darunter		darunter		15	329 361	287	5 000
Titelgruppe 73	258 643	Titelgruppe 73	24	63	49 055	331 04	399 996
75	327 814	75	-	67	69 842	-	-
76	113 046	76	-	71	179 381	-	-
68 FH: Versorgungstechnik und Druckereitechnik				72	420 550	-	-
422 01	515 609	124	2 867	73	54 709	-	-
02	614 544	282 72	61 227	81	919 383	-	-
41	4 082	-	-	83	9 869	-	-
425 01	49 073	-	-	92	22 472	-	-
15	36 047	-	-	426 20	116 983	-	-
72	9 184	-	-	427 01	330 480	-	-
73	3 178	-	-	03	80 479	-	-
427 01	71 490	-	-	92	7 486	-	-
03	4 338	-	-	99	2 132	-	-
99	3 572	-	-	428 02	2 325	-	-
428 02	750	-	-	04	25 135	-	-
04	175	-	-	73	11 647	-	-
459 72	8 164	-	-	453 01	4 200	-	-
513 73	2 572	-	-	459 71	40 004	-	-
515 73	20 939	-	-	72	25 675	-	-
99	57 186	-	-	75	1 868	-	-
522 99	21 743	-	-	77	340	-	-
523 73	3 763	-	-	511 01	6	-	-
527 73	9 082	-	-	513 73	19 859	-	-
533 01	1 816	-	-	515 73	304 978	-	-
535 99	2 205	-	-	99	226 658	-	-
547 72	17 851	-	-	517 01	2 175	-	-
73	82 659	-	-	518 01	266 777	-	-
701 01	17 076	-	-	519 01	92 678	-	-
812 51	15 010	-	-	522 99	71 848	-	-
72	13 151	-	-	523 73	52 202	-	-
73	10 047	-	-	525 99	3 036	-	-
76	44 698	-	-	527 01	545	-	-
99	104 928	-	-	73	60 929	-	-
Summe	1 744 932	Summe	64 094	533 01	15 785	-	-
darunter		darunter		99	2 264	-	-
Titelgruppe 73	132 240	Titelgruppe 73	2 867	535 99	4 113	-	-
76	44 698	76	-	546 49	50	-	-
55 FH: Holztechnik, Textiltechnik				547 51	21 737	-	-
422 01	414 819	111 03	132 769	67	3 755	-	-
02	1 768 931	113 02	338	71	58 283	-	-
41	22 592	129 01	1 362	72	552 351	-	-
425 01	392 885	282 72	3 551	73	486 222	-	-
17	19 557	-	-	77	61 208	-	-
41	5 540	-	-	81	378 159	-	-
71	28 187	-	-	83	35 910	-	-
72	35 209	-	-	92	201 018	-	-
426 20	36 022	-	-	93	3 109	-	-
427 01	116 797	-	-	685 02	300	-	-
03	1 042	-	-	701 01	9 254	-	-
428 02	250	-	-	82	21 137	-	-
04	997	-	-	715 62	20 470	-	-
459 89	51 446	-	-	730 61	2 248	-	-
513 73	12 382	-	-	62	14 865	-	-
99	2 698	-	-	742 21	134 101	-	-
515 73	19 698	-	-	747 62	400 680	-	-
99	28 570	-	-	812 51	12 760	-	-
522 99	10 615	-	-	63	4 970	-	-
525 73	4 507	-	-	67	4 172	-	-
99	213	-	-	71	43 017	-	-
527 01	188	-	-	72	254 230	-	-
73	2 969	-	-	73	55 330	-	-
533 01	4 471	-	-	74	880 234	-	-
547 01	41 946	-	-	75	86 284	-	-
72	11 240	-	-	76	657 698	-	-
73	85 091	-	-	77	5 794	-	-
710 62	259 285	-	-	81	320 418	-	-
				92	214 405	-	-
				99	206 879	-	-
				813 01	13 729	-	-

1) Bezeichnung der Titel-Gruppen am Schluß der Tabelle 14.

Tabelle 11. Ausgaben bzw. Einnahmen der staatlichen Fachhochschulen 2002
nach Lehr- und Forschungsbereichen und Titeln

in Euro

Fächergruppe/Lehr- und Forschungsbereich							
Ausgabeart		Einnahmeart		Ausgabeart		Einnahmeart	
Titel 1)	Betrag Euro	Titel 1)	Betrag Euro	Titel 1)	Betrag Euro	Titel 1)	Betrag Euro
noch: 56 Elektrotechnik (einschl. Nachrichtentechnik)				527 01	638	-	-
823 12	348 572	-	-	73	28 642	-	-
Summe	27 603 450	Summe	2 480 589	533 01	15 533	-	-
darunter		darunter		534 99	4 976	-	-
Titelgruppe 73	1 045 876	Titelgruppe 73	11 806	535 99	8 734	-	-
75	88 152	75	-	547 51	1 485	-	-
76	657 698	76	-	71	47 796	-	-
				72	21 809	-	-
				73	192 049	-	-
				77	33 300	-	-
				81	65 290	-	-
				83	21 837	-	-
				92	956	-	-
				701 82	37 686	-	-
422 01	547 550	111 05	162 704	812 51	17 612	-	-
02	7 173 001	113 02	32 298	73	28 258	-	-
11	145 368	129 01	21 269	74	31 172	-	-
41	96 281	282 72	25 680	81	139 174	-	-
425 01	231 727	331 04	48 828	99	18 839	-	-
15	87 595	-	-	813 01	21 988	-	-
17	37 285	-	-	Summe	9 770 488	Summe	598 656
71	5 402	-	-	darunter		darunter	
73	3 288	-	-	Titelgruppe 73	620 556	Titelgruppe 73	7 827
83	3 933	-	-	75	1 459	75	-
427 01	807 910	-	-	61 Vermessungswesen (FH: auch Kartographie)			
03	18 503	-	-	422 01	71 106	113 02	3 493
99	3 550	-	-	02	2 013 997	124	324
428 02	2 334	-	-	41	9 472	129 01	16 439
04	6 792	-	-	425 15	34 625	251 71	6 597
73	55	-	-	17	26 948	282 72	810
90	26 554	-	-	71	3 354	-	-
459 75	4 935	-	-	72	41 182	-	-
513 73	10 344	-	-	73	11 149	-	-
515 73	70 338	-	-	77	13 431	-	-
99	117 709	-	-	92	62 851	-	-
517 01	358	-	-	426 20	39 255	-	-
518 01	242 293	-	-	427 01	28 114	-	-
519 01	47 146	-	-	03	6 850	-	-
522 99	28 345	-	-	428 02	2 396	-	-
523 73	17 400	-	-	51	25 651	-	-
525 73	1 480	-	-	513 73	496	-	-
99	435	-	-	515 73	23 012	-	-
527 01	628	-	-	99	22 918	-	-
73	13 032	-	-	518 01	114 598	-	-
533 01	37 942	-	-	522 99	16 305	-	-
535 99	11 955	-	-	523 73	3 903	-	-
547 72	25 179	-	-	525 99	48	-	-
73	370 035	-	-	527 73	3 400	-	-
77	16 643	-	-	533 01	2 238	-	-
83	4 316	-	-	11	5 276	-	-
92	164 574	-	-	535 99	12 409	-	-
812 51	18 860	-	-	547 51	9 676	-	-
73	5 402	-	-	72	4 622	-	-
76	5 115	-	-	73	22 298	-	-
92	36 315	-	-	77	10 361	-	-
99	199 323	-	-	92	46 759	-	-
Summe	10 647 120	Summe	290 779	812 73	198	-	-
darunter		darunter		76	16 680	-	-
Titelgruppe 73	491 264	Titelgruppe 73	-	92	17 482	-	-
75	4 935	75	-	99	6 320	-	-
76	5 115	76	-	96 Ingenieurwissenschaften - soweit nicht aufteilbar -			
60 Bauingenieurwesen (FH: auch Stahlbau)				422 02	624 367	129 01	27
422 01	859 862	111 05	292 498	41	8 240	282 72	11 550
02	6 417 205	113 02	8 940	92	8 693	-	-
11	41 852	124	7 827	425 01	36 822	-	-
41	28 619	129 01	37 610	17	42 129	-	-
425 01	231 086	246	4 058	92	19 634	-	-
15	158 687	251 71	90 233	427 01	18 824	-	-
71	34 598	282 72	100 236	03	7 137	-	-
72	22 413	331 04	57 254	428 04	1 082	-	-
73	84 137	-	-	513 73	314	-	-
83	1 366	-	-	519 01	935 074	-	-
426 20	82 838	-	-	522 99	18 917	-	-
427 01	215 564	-	-	527 01	74	-	-
03	21 568	-	-	73	4 489	-	-
99	1 041	-	-	533 01	62	-	-
428 02	2 127	-	-	99	678	-	-
04	5 788	-	-	535 99	113	-	-
459 75	1 459	-	-	547 72	48 568	-	-
513 01	76	-	-				
73	8 675	-	-				
515 73	246 226	-	-				
99	156 556	-	-				
516 01	216	-	-				
518 01	297 955	-	-				
519 01	51 046	-	-				
522 99	29 097	-	-				
523 73	32 569	-	-				
525 99	88	-	-				

1) Bezeichnung der Titel-Gruppen am Schluß der Tabelle 14.

Tabelle 11. Ausgaben bzw. Einnahmen der staatlichen Fachhochschulen 2002
nach Lehr- und Forschungsbereichen und Titeln

in Euro

Fächergruppe/Lehr- und Forschungsbereich							
Ausgabeart		Einnahmeart		Ausgabeart		Einnahmeart	
Titel 1)	Betrag Euro	Titel 1)	Betrag Euro	Titel 1)	Betrag Euro	Titel 1)	Betrag Euro
noch: 96 Ingenieurwissenschaften – soweit nicht aufteilbar –				Kunst, Kunst- wissenschaft zusammen			
547 73	27 744	–	–		6 354 577	zusammen	107 773
701 01	277 601	–	–			darunter	
730 61	2 106	–	–		233 516	Titelgruppe 73	345
735 62	1 054 502	–	–				
742 23	5 019 400	–	–				
745 05	79 968	–	–				
747 62	271 493	–	–				
813 99	527 556	–	–				
	66	–	–				
Summe	9 035 653	Summe	11 577		194 486 718	zusammen	14 538 391
darunter		darunter				darunter	
Titelgruppe 73	32 547	Titelgruppe 73	–		7 043 756	Titelgruppe 73	39 083
					2 901 044	75	–
					1 240 978	76	–
Ingenieur- wissenschaften zusammen				Hochschule insgesamt, Zentrale Einrichtungen			
110 304 564		zusammen	6 084 875	71 Zentrale Hochschulverwaltung (einschl. Fachbereichsverwaltungen, Dekanate)			
darunter		darunter					
Titelgruppe 73	4 257 638	Titelgruppe 73	31 067				
75	2 191 556	75	–				
76	1 176 458	76	–				
Kunst, Kunstwissenschaft							
63 Gestaltung (FH: auch Textilgestaltung)							
422 01	438 948	113 02	8 837	422 01	11 793 156	111 01	27 428
02	2 930 252	119 01	862	02	4 525 503	02	613
11	37 070	124	345	11	241 673	04	2 563
41	25 260	129 01	22 948	41	9 984	06	34 575
425 01	235 940	282 72	74 781	45	16 300	113 01	3 469
15	327 306	–	–	83	84 274	02	13 759
17	21 024	–	–	92	90 631	119 01	70 590
63	46 985	–	–	425 01	12 353 802	49	2 935
81	200 853	–	–	05	5 144	73	168
426 20	35 234	–	–	11	436	81	52 598
427 01	275 420	–	–	12	49 485	124	168 608
03	23 179	–	–	15	1 244 733	129 01	199 895
92	15 060	–	–	17	834 260	246	3 270
99	518	–	–	41	28 834	253	150
428 02	1 051	–	–	71	24 924	256	17 604
04	3 496	–	–	72	18 555	271 01	369
90	3 494	–	–	73	499 623	73	783
513 73	2 771	–	–	74	17 166	93	16 071
515 73	52 778	–	–	77	48 077	282 72	381 041
99	150 664	–	–	83	32 695	287	720 791
517 01	2 865	–	–	92	269 644	331 04	184 066
05	36 568	–	–	99	46 159	–	–
518 01	336 964	–	–	426 01	17 549	–	–
519 01	98 482	–	–	05	40 572	–	–
522 99	20 830	–	–	12	11 639	–	–
523 73	10 609	–	–	20	1 130 475	–	–
525 99	79	–	–	21	748 233	–	–
527 01	406	–	–	73	13 995	–	–
73	6 505	–	–	77	12 947	–	–
531 11	696	–	–	427 01	64 704	–	–
533 01	11 512	–	–	03	34 178	–	–
535 99	7 592	–	–	99	12 600	–	–
547 51	5 612	–	–	428 02	2 557	–	–
72	64 486	–	–	03	5 522	–	–
73	152 967	–	–	04	6 098	–	–
77	17 705	–	–	51	536 467	–	–
81	71 605	–	–	73	17 641	–	–
91	50 000	–	–	90	18 990	–	–
92	29 990	–	–	451 01	70 865	–	–
701 01	17 785	–	–	453 01	50 268	–	–
731 03	392 632	–	–	459 01	7 114	–	–
812 51	6 859	–	–	11	2 256	–	–
63	133 695	–	–	72	27 385	–	–
73	7 886	–	–	75	4 038	–	–
77	3 138	–	–	77	8 615	–	–
81	22 670	–	–	89	29 401	–	–
92	4 075	–	–	92	2 261	–	–
99	13 061	–	–	93	1 156	–	–
Summe	6 354 577	Summe	107 773	511 01	342 113	–	–
darunter		darunter		512 01	73 058	–	–
Titelgruppe 73	233 516	Titelgruppe 73	345	513 01	389 373	–	–
				73	320 320	–	–
				99	36 754	–	–
				514 01	61 812	–	–
				515 01	293 527	–	–
				21	2 195	–	–
				73	97 291	–	–
				99	137 787	–	–
				516 01	11 087	–	–
				517 01	3 736 383	–	–
				05	2 054 363	–	–
				518 01	295 409	–	–
				11	107 301	–	–
				519 01	420 201	–	–
				522 99	108 259	–	–
				523 73	122 457	–	–
				525 01	11 798	–	–

1) Bezeichnung der Titel-Gruppen am Schluß der Tabelle 14.

Tabelle 11. Ausgaben bzw. Einnahmen der staatlichen Fachhochschulen 2002
nach Lehr- und Forschungsbereichen und Titeln

in Euro

Fächergruppe/Lehr- und Forschungsbereich							
Ausgabeart		Einnahmeart		Ausgabeart		Einnahmeart	
Titel 1)	Betrag Euro	Titel 1)	Betrag Euro	Titel 1)	Betrag Euro	Titel 1)	Betrag Euro
noch: 71 Zentrale Hochschulverwaltung (einschl. Fachbereichsverwaltungen, Dekanate)				515 73	31 382	–	–
				99	134 202	–	–
525 99	11 418	–	–	517 01	26 532	–	–
526 01	2 162	–	–	518 01	179 522	–	–
11	750	–	–	519 01	17 641	–	–
527 01	254 336	–	–	522 99	67 994	–	–
21	2 098	–	–	523 73	1 179 110	–	–
73	9 440	–	–	524 01	4 030	–	–
529 01	23 806	–	–	525 73	108 329	–	–
02	281	–	–	99	580	–	–
531 11	81 549	–	–	527 01	7 461	–	–
21	426	–	–	73	4 618	–	–
533 01	1 740	–	–	533 99	1 487	–	–
02	1 814	–	–	534 99	2 479	–	–
11	15 208	–	–	535 99	23 474	–	–
99	27 465	–	–	546 49	40	–	–
534 99	8 256	–	–	547 51	9 312	–	–
535 99	4 960	–	–	72	315	–	–
546 49	53 537	–	–	73	282 267	–	–
547 02	9 526	–	–	77	8 674	–	–
51	38 572	–	–	92	11 911	–	–
66	43 741	–	–	701 01	5 719	–	–
71	498	–	–	82	17 779	–	–
72	383 919	–	–	730 01	206 605	–	–
73	960 676	–	–	742 21	1 308	–	–
74	260	–	–	745 01	269 530	–	–
75	7 306	–	–	747 62	2 089	–	–
77	153 275	–	–	812 74	177 979	–	–
80	33 897	–	–	92	5 696	–	–
81	347 446	–	–	99	308 994	–	–
91	2 134	–	–	813 01	669 125	–	–
92	4 528	–	–	Summe	7 807 139	Summe	534 156
93	574 875	–	–	darunter		darunter	
681 65	12 960	–	–	Titelgruppe 73	1 825 273	Titelgruppe 73	–
80	2 449	–	–				
90	28 560	–	–				
685 02	767	–	–				
85	54 358	–	–				
701 01	114 397	–	–				
82	39 520	–	–	422 01	1 043 321	113 02	17 726
99	10 789	–	–	02	73 044	129 01	25 580
711 07	17 646	–	–	11	152 980	–	–
715 01	343 584	–	–	41	3 201	–	–
735 21	115 762	–	–	66	214 003	–	–
62	4 300 000	–	–	92	34 336	–	–
742 21	7 080	–	–	425 01	993 028	–	–
747 62	9 475	–	–	15	175 829	–	–
812 01	63 632	–	–	17	60 953	–	–
02	9 501	–	–	66	64 775	–	–
51	35 022	–	–	72	4 192	–	–
66	6 259	–	–	73	11 891	–	–
73	43 751	–	–	92	116 983	–	–
74	91 039	–	–	99	93 125	–	–
75	4 336	–	–	426 05	33 659	–	–
76	243 498	–	–	20	55 648	–	–
81	59 535	–	–	427 03	41 060	–	–
83	4 769	–	–	99	77 579	–	–
99	4 333	–	–	428 04	2 303	–	–
813 99	144	–	–	51	39 552	–	–
817 76	1 334	–	–	459 92	6 951	–	–
Summe	52 235 399	Summe	1 901 346	513 73	2 225	–	–
darunter		darunter		99	53 095	–	–
Titelgruppe 73	2 085 194	Titelgruppe 73	3 961	515 01	1 478	–	–
75	15 680	75	–	21	757	–	–
76	244 832	76	–	73	23 395	–	–
				99	1 029 504	–	–
				517 01	2 751	–	–
				519 01	23 663	–	–
				522 99	521 525	–	–
				523 73	829	–	–
				525 01	3 435	–	–
				99	55 129	–	–
422 01	1 030 703	111 01	37 384	527 01	3 687	–	–
02	649 200	113 02	2 399	73	8 819	–	–
11	37 534	119 49	182	533 99	55 066	–	–
92	7 050	129 01	19 454	534 99	9 988	–	–
425 01	1 332 497	246	955	535 99	148 483	–	–
12	10 976	256	3 962	547 51	131 864	–	–
15	45 645	282 72	1 820	66	4 556	–	–
17	313 762	331 03	468 000	73	37 205	–	–
73	201 357	–	–	77	7 177	–	–
92	29 722	–	–	92	387	–	–
426 20	66 529	–	–	701 01	74 044	–	–
427 01	3	–	–	82	7 998	–	–
03	54 164	–	–	99	8 238	–	–
428 03	26 522	–	–	710 62	300 000	–	–
04	216	–	–	725 62	757 676	–	–
51	80 940	–	–	812 02	52 538	–	–
511 01	3 948	–	–	51	244 219	–	–
512 01	131 304	–	–	66	95 944	–	–
513 01	118	–	–	74	63 861	–	–
73	18 190	–	–	76	40 492	–	–
515 01	555	–	–				

1) Bezeichnung der Titel-Gruppen am Schluß der Tabelle 14.

Tabelle 11. Ausgaben bzw. Einnahmen der staatlichen Fachhochschulen 2002
nach Lehr- und Forschungsbereichen und Titeln

in Euro

Fächergruppe/Lehr- und Forschungsbereich							
Ausgabeart		Einnahmeart		Ausgabeart		Einnahmeart	
Titel 1)	Betrag Euro	Titel 1)	Betrag Euro	Titel 1)	Betrag Euro	Titel 1)	Betrag Euro
noch: 74 Rechenzentrum				77 Soziale Einrichtungen			
812 82	49 534	—	—	425 01	109 211	119 49	8 562
91	257 979	—	—	426 21	1 210 391	124	11 067
92	59 191	—	—	427 01	400	125 01	36 074
99	1 264 626	—	—	451 01	32	236	437 844
813 66	12 347	—	—	513 01	1 606	271 01	21 575
99	37 837	—	—	515 21	36 808	282 72	1 895
Summe	8 749 955	Summe	43 306	516 01	5 943	—	—
darunter	—	darunter	—	517 01	473 859	—	—
Titelgruppe 73	84 364	Titelgruppe 73	—	05	389 833	—	—
76	40 492	76	—	518 01	1 413 513	—	—
75 Zentrale Einrichtungen für Forschung und Lehre				78 Übrige zentrale Einrichtungen			
422 01	1 667 868	111 01	4 090	422 90	56 390	113 02	33 987
02	604 120	124	15 289	425 81	4 561	129 01	479
11	216 275	129 01	518	427 01	63 430	282 72	16 778
425 01	233 116	—	—	03	13	—	—
15	47 084	—	—	41	1 881	—	—
17	4 587	—	—	513 73	308	—	—
71	100 875	—	—	515 73	1 838	—	—
72	58 457	—	—	519 01	47 780	—	—
73	612	—	—	546 90	51 659	—	—
92	98 238	—	—	547 02	157 465	—	—
426 20	245 162	—	—	72	303	—	—
427 03	2 165	—	—	73	64 298	—	—
428 51	158 976	—	—	80	4 201	—	—
513 73	29 300	—	—	81	14 483	—	—
515 73	35 627	—	—	92	15 048	—	—
99	7 845	—	—	701 82	174 971	—	—
519 01	17 243	—	—	731 62	1 443 307	—	—
522 99	3 430	—	—	742 21	43 163	—	—
523 73	3 351	—	—	812 74	27 223	—	—
527 73	5 447	—	—	92	2 869	—	—
535 99	12 006	—	—	813 90	137 535	—	—
547 72	504	—	—	Summe	5 066 512	Summe	517 017
73	171 327	—	—	72	303	—	—
77	243	—	—	73	64 298	—	—
92	1 000	—	—	80	4 201	—	—
701 01	114 580	—	—	81	14 483	—	—
712 62	1 695 677	—	—	92	15 048	—	—
812 74	8 519	—	—	701 82	174 971	—	—
76	26 471	—	—	731 62	1 443 307	—	—
Summe	5 570 105	Summe	19 897	742 21	43 163	—	—
darunter	—	darunter	—	812 74	27 223	—	—
Titelgruppe 73	245 664	Titelgruppe 73	—	92	2 869	—	—
76	26 471	76	—	813 90	137 535	—	—
76 Zentrale technische Einrichtungen				85 Sonstige Einrichtungen mit hochschulfremden Aufgaben			
422 01	1 939 829	113 02	877	422 01	564 295	111 01	10 831
425 01	109 827	129 01	542	425 01	1 494 796	119 49	429
15	60 571	246	517	15	51 945	78	15 513
73	15 624	251 71	13 593	17	85 276	124	77 011
426 20	1 864 400	256	15 133	41	9 62	125 78	468 208
21	212 084	331 04	115 891	72	9 769	129 78	1 275
512 01	25	—	—	78	119 108	282 01	13 071
513 01	19 117	—	—	81	32 441	78	209 255
73	99 475	—	—	426 17	66 319	—	—
514 01	13 646	—	—	20	2 529 933	—	—
515 73	96 592	—	—	73	1 734	—	—
99	41 930	—	—	78	28 002	—	—
516 01	3 133	—	—	427 01	478	—	—
517 01	317 519	—	—	428 89	18 544	—	—
05	177 013	—	—	451 01	796	—	—
519 01	90 577	—	—	459 01	94 192	—	—
522 99	848	—	—	89	13 468	—	—
525 99	1 352	—	—	511 01	1 415	—	—
527 01	3 083	—	—	78	14 135	—	—
73	488	—	—	512 01	3 890	—	—
535 99	232	—	—	78	4 695	—	—
547 73	42 322	—	—	513 01	3 390	—	—
685 02	300	—	—	78	19 680	—	—
701 01	477 274	—	—	514 01	2 489	—	—
82	6 707	—	—	78	43 869	—	—
742 21	113 100	—	—	515 01	4 946	—	—
812 02	116 930	—	—	21	16 969	—	—
74	186 624	—	—	78	94 170	—	—
75	15 675	—	—	516 01	8 789	—	—
76	111 140	—	—	78	6 298	—	—
Summe	6 137 437	Summe	146 553	517 01	5 312	—	—
darunter	—	darunter	—	05	7 751	—	—
Titelgruppe 73	254 501	Titelgruppe 73	—	78	454 828	—	—
75	15 675	75	—				
76	111 140	76	—				

1) Bezeichnung der Titel-Gruppen am Schluß der Tabelle 14.

Tabelle 11. Ausgaben bzw. Einnahmen der staatlichen Fachhochschulen 2002
nach Lehr- und Forschungsbereichen und Titeln

in Euro

Fächergruppe/Lehr- und Forschungsbereich							
Ausgabeart		Einnahmeart		Ausgabeart		Einnahmeart	
Titel 1)	Betrag Euro	Titel 1)	Betrag Euro	Titel 1)	Betrag Euro	Titel 1)	Betrag Euro
noch: 85 Sonstige Einrichtungen mit hochschulfremden Aufgaben				99 Hochschule insgesamt - keiner Fächergruppe zuzuordnen und ohne nähere Angabe -			
518 11	395	-	-	422 01	2 348 434	111 01	98 885
78	1 605	-	-	02	3 548 987	02	3 938
519 01	53 654	-	-	11	63 321	04	21 862
78	18 629	-	-	41	41 422	05	90 207
524 01	1 054	-	-	45	5 510	06	88 957
525 01	827	-	-	81	19 760	113 01	148
78	441	-	-	91	84 274	02	32 575
527 01	1 401	-	-	92	69 100	119 01	33 234
78	4 929	-	-	94	56 803	49	34 223
529 78	509	-	-	425 01	549 492	73	9 875
531 78	5 432	-	-	15	89 024	81	12 000
536 01	9 668	-	-	17	39 049	124	559 206
546 49	779	-	-	66	254 531	129 01	663 505
78	1 775	-	-	71	32 465	246	14 486
89	2 127	-	-	72	22 966	251 71	403 064
547 78	308 901	-	-	73	124 504	256	62 399
81	280 923	-	-	74	19 386	271 01	77 033
89	2 414	-	-	77	14 400	73	282
685 78	1 278	-	-	78	120 914	282 72	1 852 293
701 01	320 897	-	-	81	148 834	94	58 287
812 01	426	-	-	83	123 291	287	126 484
02	1 121	-	-	85	9 897	331 04	386 757
893 77	18 500	-	-	91	217 478	-	-
Summe	6 830 721	Summe	795 593	92	429 577	-	-
darunter		darunter		426 20	394 107	-	-
Titelgruppe 73	1 734	Titelgruppe 73	-	427 01	19 479	-	-
98 FH: Allgemeinwissenschaftlicher Bereich				03	83 469	-	-
422 01	1 518 128	113 02	792	41	1 023	-	-
02	5 989 637	129 01	4 896	92	54 440	-	-
11	156 221	251 71	102 258	99	20 559	-	-
41	17 185	282 72	179 929	428 02	8 099	-	-
92	36 596	-	-	04	35 601	-	-
425 01	237 602	-	-	51	502 265	-	-
15	106 944	-	-	73	3 882	-	-
71	20 879	-	-	76	93 442	-	-
72	210 980	-	-	84	15 008	-	-
73	8 811	-	-	89	37 500	-	-
85	1 388	-	-	90	215 152	-	-
91	28 605	-	-	441 61	2 550 404	-	-
92	157 819	-	-	64	310	-	-
99	810	-	-	451 01	114 642	-	-
427 01	603 630	-	-	453 01	217 456	-	-
03	2 823	-	-	459 01	37 707	-	-
99	587	-	-	11	26	-	-
428 02	5 048	-	-	72	4 099	-	-
73	780	-	-	75	26 138	-	-
90	32 977	-	-	89	14 894	-	-
459 11	1 000	-	-	92	70 324	-	-
72	2 334	-	-	93	8 972	-	-
92	4 614	-	-	511 01	60 931	-	-
513 73	5 040	-	-	512 01	10 809	-	-
515 73	104 026	-	-	513 01	89 808	-	-
99	86 544	-	-	73	486 247	-	-
518 01	7 180	-	-	99	42 220	-	-
519 01	8 962	-	-	514 01	25 126	-	-
522 99	20 942	-	-	515 01	47 766	-	-
523 73	13 271	-	-	73	235 028	-	-
525 73	2 302	-	-	99	279 867	-	-
99	128	-	-	516 01	9 727	-	-
527 01	79	-	-	517 01	4 956 386	-	-
73	17 156	-	-	05	3 334 953	-	-
533 01	10 761	-	-	518 01	1 072 257	-	-
535 99	1 281	-	-	11	13 292	-	-
547 51	6 228	-	-	519 01	3 709 067	-	-
72	22 126	-	-	522 99	65 954	-	-
73	270 998	-	-	523 73	23 380	-	-
74	533	-	-	525 01	7 737	-	-
77	1 008	-	-	73	139	-	-
92	48 613	-	-	99	24 905	-	-
685 85	216 677	-	-	527 01	71 589	-	-
701 01	17 696	-	-	21	3 854	-	-
710 62	9 459 949	-	-	73	255 533	-	-
711 31	707 471	-	-	529 01	17 127	-	-
730 01	1 707 566	-	-	531 11	117 865	-	-
812 71	2 389	-	-	532 01	1 210	-	-
73	16 367	-	-	11	336	-	-
74	10 226	-	-	533 01	3 753	-	-
99	64 851	-	-	02	46 097	-	-
Summe	21 975 768	Summe	287 875	11	1 785	-	-
darunter		darunter		12	7 287	-	-
Titelgruppe 73	438 751	Titelgruppe 73	-	99	40 374	-	-
				534 99	7 631	-	-
				535 99	21 163	-	-
				546 49	35 540	-	-
				76	106 727	-	-
				89	26 848	-	-
				547 02	15 532	-	-
				51	439 220	-	-
				66	23 084	-	-

1) Bezeichnung der Titel-Gruppen am Schluß der Tabelle 14.

Tabelle 11. Ausgaben bzw. Einnahmen der staatlichen Fachhochschulen 2002
nach Lehr- und Forschungsbereichen und Titeln

in Euro

Fächergruppe/Lehr- und Forschungsbereich							
Ausgabeart		Einnahmeart		Ausgabeart		Einnahmeart	
Titel 1)	Betrag Euro	Titel 1)	Betrag Euro	Titel 1)	Betrag Euro	Titel 1)	Betrag Euro
noch: 99 Hochschule insgesamt				B a y e r n	356 588 781	B a y e r n 3)	23 465 078
- keiner Fächergruppe zuzuordnen und ohne nähere Angabe -				darunter		darunter	
547 71	91 977	-	-	Titelgruppe 73	14 850 900	Titelgruppe 73	56 721
72	1 699 156	-	-	75	3 910 194	75	-
73	1 081 747	-	-	76	2 073 129	76	-
74	3 195	-	-				
75	22 309	-	-				
77	488 970	-	-				
78	95 463	-	-				
80	59 224	-	-				
81	138 229	-	-				
83	550 662	-	-				
89	35 065	-	-				
90	227 188	-	-				
91	103 759	-	-				
92	95 852	-	-				
93	88 365	-	-				
643 01	64 472	-	-				
671 02	6 951	-	-				
681 65	12 450	-	-				
80	115 623	-	-				
90	3 335	-	-				
684 80	6 776	-	-				
685 02	5 881	-	-				
85	148 685	-	-				
701 01	566 968	-	-				
74	311 960	-	-				
81	66 220	-	-				
82	236 299	-	-				
99	43 469	-	-				
710 21	1 037 640	-	-				
711 11	60 155	-	-				
714 62	235 045	-	-				
726 62	1 194 645	-	-				
727 62	2 363 574	-	-				
730 62	95 937	-	-				
740 04	309 970	-	-				
07	739 058	-	-				
742 21	53 300	-	-				
745 21	239 016	-	-				
747 62	133 974	-	-				
811 01	60 566	-	-				
812 51	390 487	-	-				
66	73 896	-	-				
71	64 037	-	-				
72	4 592	-	-				
73	594 759	-	-				
74	567 564	-	-				
75	929 348	-	-				
76	91 529	-	-				
78	550 632	-	-				
81	283 065	-	-				
91	139 486	-	-				
92	16 975	-	-				
99	139 278	-	-				
813 01	29 435	-	-				
76	117 518	-	-				
99	86 228	-	-				
893 77	9 639	-	-				
Summe	45 416 301	Summe	4 629 700				
darunter		darunter					
Titelgruppe 73	2 805 219	Titelgruppe 73	13 677				
75	977 795	75	-				
76	409 216	76	-				
Hochschule		zusammen	8 926 687				
insgesamt		darunter					
Zentrale		Titelgruppe 73	17 638				
Einrichtungen		75	-				
zusammen	162 102 063	76	-				
darunter							
Titelgruppe 73	7 807 144						
75	1 009 150						
76	832 151						

1) Bezeichnung der Titel-Gruppen am Schluß der Tabelle 14.

3) Gesamtsumme ohne Erstattungen des Bundes (Kapitel 1528 Titel 331).

Tabelle 12. Ausgaben bzw. Einnahmen der nichtstaatlichen Fachhochschulen 2002 nach Lehr- und Forschungsbereichen und Titeln 1)

in Euro

Fächergruppe/Lehr- und Forschungsbereich							
Ausgabeart		Einnahmeart		Ausgabeart		Einnahmeart	
Titel 2)	Betrag Euro	Titel 2)	Betrag Euro	Titel 2)	Betrag Euro	Titel 2)	Betrag Euro
Sprach- und Kulturwissenschaften				23 Wirtschaftswissenschaften (FH: Betriebswirtschaft)			
03 Religionspädagogik und kirchliche Bildungsarbeit				422 13	244 490	111 01	1 406 538
				425 01	488 673	113 01	912
				513 01	18 399	129 01	105 510
422 01	575 000	—	—	518 01	442 083	—	—
427 01	56 900	—	—	523 73	977	—	—
513 73	6 009	—	—	524 73	180 532	—	—
527 01	12 408	—	—	527 01	10 073	—	—
533 01	13 207	—	—	529 01	3 150	—	—
				533 01	143 700	—	—
Summe	663 524	Summe	—	02	100 077	—	—
darunter		darunter	—	812 72	59 578	—	—
Titelgruppe 73	6 009	Titelgruppe 73	—	Summe	1 691 732	Summe	1 512 960
				darunter		darunter	
				Titelgruppe 73	181 509	Titelgruppe 73	—
Sprach- und Kulturwissen- schaften zusammen darunter	663 524	zusammen darunter	—	Rechts-, Wirtschafts- und Sozial- wissenschaften zusammen darunter	7 575 456	zusammen darunter	5 005 201
Titelgruppe 73	6 009	Titelgruppe 73	—	Titelgruppe 73	406 151	Titelgruppe 73	—
				76	3 916	76	—
Rechts-, Wirtschafts- und Sozialwissenschaften				20 Sozialwesen			
				422 01	625 000	111 01	1 692
				03	134 291	03	12 000
				05	275 838	05	274 288
425 01	3 849 783	119 11	214 698	425 01	3 849 783	119 11	214 698
04	37 846	49	6 360	04	37 846	49	6 360
72	19 813	252	1 434 701	72	19 813	252	1 434 701
73	52 317	271 03	45 900	73	52 317	271 03	45 900
427 01	246 698	282 01	71 804	427 01	246 698	282 01	71 804
02	90 000	359	1 430 798	02	90 000	359	1 430 798
03	33 295	—	—	03	33 295	—	—
72	129 709	—	—	72	129 709	—	—
73	39 358	—	—	73	39 358	—	—
453 01	7 680	—	—	453 01	7 680	—	—
459 01	7 809	—	—	459 01	7 809	—	—
511 01	25 890	—	—	511 01	25 890	—	—
72	3 640	—	—	72	3 640	—	—
73	16 956	—	—	73	16 956	—	—
513 73	18 390	—	—	513 73	18 390	—	—
515 73	5 639	—	—	515 73	5 639	—	—
517 72	1 612	—	—	517 72	1 612	—	—
518 73	689	—	—	518 73	689	—	—
518 11	34 589	—	—	518 11	34 589	—	—
72	2 191	—	—	72	2 191	—	—
73	1 809	—	—	73	1 809	—	—
524 73	1 069	—	—	524 73	1 069	—	—
525 01	3 817	—	—	525 01	3 817	—	—
72	50	—	—	72	50	—	—
73	20	—	—	73	20	—	—
527 02	5 000	—	—	527 02	5 000	—	—
72	7 491	—	—	72	7 491	—	—
73	20 628	—	—	73	20 628	—	—
529 01	17 433	—	—	529 01	17 433	—	—
72	1 382	—	—	72	1 382	—	—
73	173	—	—	73	173	—	—
531 01	12 046	—	—	531 01	12 046	—	—
72	1 906	—	—	72	1 906	—	—
533 01	8 083	—	—	533 01	8 083	—	—
02	9 789	—	—	02	9 789	—	—
546 49	19 800	—	—	546 49	19 800	—	—
547 49	1 520	—	—	547 49	1 520	—	—
72	38 980	—	—	72	38 980	—	—
73	40 701	—	—	73	40 701	—	—
681 01	2 185	—	—	681 01	2 185	—	—
73	3 600	—	—	73	3 600	—	—
686 73	13 260	—	—	686 73	13 260	—	—
812 73	10 033	—	—	812 73	10 033	—	—
76	3 916	—	—	76	3 916	—	—
Summe	5 883 724	Summe	3 492 241	425 01	185 927	111 01	2 874
darunter		darunter		02	95 000	119 49	480
Titelgruppe 73	224 642	Titelgruppe 73	—	427 03	8 954	—	—
76	3 916	76	—	511 01	6 026	—	—
				523 73	33 445	—	—
				525 01	155	—	—
				527 01	275	—	—
				546 49	112	—	—
				73 Bibliotheken (einschl. Teilbibliotheken)			

1) Stiftungsfachhochschulen München und Nürnberg .- 2) Bezeichnung der Titel-Gruppen am Schluß der Tabelle 14.

Tabelle 12. Ausgaben bzw. Einnahmen der nichtstaatlichen Fachhochschulen 2002
nach Lehr- und Forschungsbereichen und Titeln 1)

in Euro

Fächergruppe/Lehr- und Forschungsbereich							
Ausgabeart		Einnahmeart		Ausgabeart		Einnahmeart	
Titel 2)	Betrag Euro	Titel 2)	Betrag Euro	Titel 2)	Betrag Euro	Titel 2)	Betrag Euro
noch: 73 Bibliotheken (einschl. Teilbibliotheken)				Hochschule insgesamt			
812 76	434	-	-	Zentrale Einrichtungen			
Summe	330 328	Summe	3 354	zusammen	3 614 053	zusammen	6 669 060
darunter		darunter		darunter		darunter	
Titelgruppe 73	33 445	Titelgruppe 73	-	Titelgruppe 73	33 445	Titelgruppe 73	20 687
76	434	76	-	76	22 452	76	-
74 Rechenzentrum				B a y e r n			
425 01	52 431	111 01	5 027	darunter	11 853 033	B a y e r n 3)	11 674 261
427 03	13 531	-	-	Titelgruppe 73	445 605	darunter	
511 01	9 504	-	-	76	26 368	Titelgruppe 73	20 687
99	25 171	-	-			76	-
515 99	20 920	-	-				
517 01	163	-	-				
518 11	2 898	-	-				
527 01	306	-	-				
99	178	-	-				
529 99	90	-	-				
546 49	2 395	-	-				
547 99	7 000	-	-				
812 76	8 938	-	-				
99	13 267	-	-				
Summe	156 792	Summe	5 027				
darunter		darunter					
Titelgruppe 76	8 938	Titelgruppe 76	-				
77 Soziale Einrichtungen							
451 01	66	111 01	15 038				
511 01	23 936	-	-				
517 01	953	-	-				
519 01	954	-	-				
546 49	131	-	-				
547 49	22 042	-	-				
812 76	10 070	-	-				
Summe	58 152	Summe	15 038				
darunter		darunter					
Titelgruppe 76	10 070	Titelgruppe 76	-				
99 Hochschule insgesamt							
- keiner Fächergruppe zuzuordnen und ohne nähere Angabe -							
426 01	67 364	111 01	13 447				
11	3 247	04	9 000				
427 03	7 788	119 49	16 923				
428 01	4 164	124	21 985				
441 64	51 093	252	2 989 329				
443 01	52 230	282 01	3 194 410				
451 01	6 347	91	292 796				
02	2 300	-	-				
03	2 200	-	-				
453 01	3 000	-	-				
459 01	2 157	-	-				
511 01	28 976	-	-				
517 01	343 745	-	-				
518 05	90 988	-	-				
518 01	505 357	-	-				
05	9 588	-	-				
11	167	-	-				
77	23 711	-	-				
519 01	24 678	-	-				
526 11	1 978	-	-				
527 01	4 928	-	-				
529 01	8 561	-	-				
531 01	14 404	-	-				
546 49	179 193	-	-				
547 01	600	-	-				
77	400	-	-				
686 01	16 129	-	-				
Summe	1 455 293	Summe	6 537 890				
darunter		darunter					
Titelgruppe 73	-	Titelgruppe 73	20 687				

1) Stiftungsfachhochschulen München und Nürnberg .- 2) Bezeichnung der Titel-Gruppen am Schluß der Tabelle 14.

3) Gesamtsumme ohne Erstattungen des Bundes (Kapitel 1528 Titel 331).

Tabelle 13. Ausgaben bzw. Einnahmen der staatlichen Kunsthochschulen 2002 nach Lehr- und Forschungsbereichen und Titeln

in Euro

Fächergruppe/Lehr- und Forschungsbereich							
Ausgabeart		Einnahmeart		Ausgabeart		Einnahmeart	
Titel 1)	Betrag Euro	Titel 1)	Betrag Euro	Titel 1)	Betrag Euro	Titel 1)	Betrag Euro
Ingenieurwissenschaften				64 Darstellende Kunst, Film und Fernsehen, Theaterwissenschaft			
58 Architektur, Innenarchitektur				422 01 112 390 111 03 11 899			
422 02	118 503	282 01	32 594	425 01	2 079 047	125 01	573 066
425 13	130 324	–	–	15	589 217	–	–
427 15	19 220	–	–	41	2 326	–	–
427 73	60 736	–	–	73	555 540	–	–
513 01	2 321	–	–	74	63 297	–	–
515 73	5 707	–	–	427 01	125 955	–	–
99	1 319	–	–	73	419 632	–	–
517 01	76	–	–	74	153 954	–	–
522 99	338	–	–	428 51	12 469	–	–
524 73	8 136	–	–	453 01	14 277	–	–
533 01	840	–	–	513 73	37 871	–	–
534 73	1 232	–	–	515 73	191 417	–	–
546 49	5 335	–	–	518 01	60 564	–	–
547 72	27 625	–	–	519 01	78 739	–	–
75	750	–	–	522 73	7 186	–	–
90	6 732	–	–	524 73	187 678	–	–
812 51	14 320	–	–	531 73	35 086	–	–
99	2 637	–	–	532 73	1 459 135	–	–
Summe	406 151	Summe	32 594	533 74	167 959	–	–
darunter	–	darunter	–	534 73	13 947	–	–
Titelgruppe 73	75 811	Titelgruppe 73	–	546 49	60	–	–
75	750	75	–	547 73	291 891	–	–
				74	1 230	–	–
				75	1 600	–	–
				90	6 793	–	–
Ingenieur-				681 73	21 562	–	–
wissenschaften				701 01	9 401	–	–
zusammen	406 151	zusammen	32 594	812 01	52 168	–	–
darunter	–	darunter	–	73	109 658	–	–
Titelgruppe 73	75 811	Titelgruppe 73	–	74	869	–	–
75	750	75	–	813 99	4 856	–	–
				Summe	7 174 411	Summe	585 315
				darunter	–	darunter	–
				Titelgruppe 73	3 330 603	Titelgruppe 73	–
				75	1 600	75	–
Kunst, Kunstwissenschaft				62 Bildende Kunst			
62 Bildende Kunst				65 Musik, Musikerziehung, Musikgeschichte			
422 01	1 241 680	111 04	82	422 01	2 089 976	111 01	132
02	1 430 376	06	15 500	02	6 502 366	02	63 178
13	547 807	125 01	11 958	11	20 577	03	11 704
425 01	481 966	253	7 100	425 01	2 382 489	04	7 010
15	73 819	282 01	81 709	15	129 479	06	5 442
73	14 441	–	–	73	20 323	113 01	1 583
426 20	122 139	–	–	426 20	220 270	119 01	1 396
427 73	98 890	–	–	427 73	2 239 787	49	5 786
428 51	9 551	–	–	74	68 183	124	34 270
511 01	34	–	–	99	625	231	14 726
513 01	4 714	–	–	428 51	6 614	253	163 666
515 73	25 273	–	–	76	211 368	282 01	132 019
99	10 078	–	–	453 01	320	–	–
517 01	10 980	–	–	459 01	281	–	–
519 01	273 310	–	–	517 01	136 269	–	–
522 99	4 006	–	–	05	152 229	–	–
524 73	13 728	–	–	518 01	30 263	–	–
527 01	1 213	–	–	519 01	442 269	–	–
529 02	317	–	–	524 73	198 051	–	–
533 01	3 170	–	–	527 01	7 864	–	–
534 73	22 153	–	–	531 11	6 126	–	–
546 49	10 069	–	–	533 73	245 016	–	–
547 01	31 837	–	–	74	48 400	–	–
02	27 086	–	–	546 49	12 319	–	–
51	16 225	–	–	547 01	71 757	–	–
72	9 105	–	–	51	90 258	–	–
75	1 920	–	–	73	24 722	–	–
93	31 693	–	–	74	4 112	–	–
710 51	488 934	–	–	75	1 713	–	–
65	5 341 204	–	–	76	101 645	–	–
812 01	5 568	–	–	681 01	115	–	–
51	48 971	–	–	684 01	508	–	–
73	21 683	–	–	701 01	503 286	–	–
93	14 224	–	–	812 01	433 087	–	–
99	34 130	–	–	51	90 258	–	–
813 99	5 842	–	–	99	14 399	–	–
Summe	10 478 136	Summe	116 349	813 99	3 764	–	–
darunter	–	darunter	–	Summe	16 511 088	Summe	440 912
Titelgruppe 73	196 168	Titelgruppe 73	–	darunter	–	darunter	–
75	1 920	75	–	Titelgruppe 73	2 727 899	Titelgruppe 73	–
				75	1 713	75	–
				76	313 013	76	163 666

1) Bezeichnung der Titel-Gruppen am Schluß der Tabelle 14.

Tabelle 13. Ausgaben bzw. Einnahmen der staatlichen Kunsthochschulen 2002 nach Lehr- und Forschungsbereichen und Titeln

in Euro

Fächergruppe/Lehr- und Forschungsbereich							
Ausgabearart		Einnahmearart		Ausgabearart		Einnahmearart	
Titel 1)	Betrag Euro	Titel 1)	Betrag Euro	Titel 1)	Betrag Euro	Titel 1)	Betrag Euro
66 Kunsterziehung, Kunstgeschichte				511 01	60 927	--	--
422 01	470 138	282 01	5 214	512 01	17 058	--	--
02	978 285	--	--	513 01	53 210	--	--
13	146 906	--	--	99	7 303	--	--
425 01	109 675	--	--	515 01	81 288	--	--
04	525--	--	--	73	3 940	--	--
15	22 132	--	--	99	137 542	--	--
73	57 743	--	--	516 01	471	--	--
427 73	99 072	--	--	517 01	122 861	--	--
428 51	1 376	--	--	05	71 202	--	--
513 01	2 791	--	--	518 11	12 488	--	--
515 73	8 477	--	--	522 99	5 841	--	--
99	3 831	--	--	524 73	3 746	--	--
517 01	840	--	--	525 01	2 930	--	--
522 99	370	--	--	527 01	37 687	--	--
524 73	12 366	--	--	529 01	1 615	--	--
531 11	1 718	--	--	02	2 689	--	--
533 01	3 337	--	--	534 73	20 969	--	--
534 73	2 684	--	--	546 49	9 820	--	--
547 72	5 156	--	--	547 01	35 359	--	--
812 99	8 248	--	--	51	19 823	--	--
813 87	10 102	--	--	54	2 500	--	--
Summe	1 944 722	Summe	5 214	72	18 558	--	--
darunter		darunter		75	2 145	--	--
Titelgruppe 73	180 342	Titelgruppe 73	--	684 01	165	--	--
97 Kunst, Kunstwissenschaft - soweit nicht aufteilbar -				686 01	1 481	--	--
422 13	28 499	282 01	525	812 01	15 088	--	--
425 01	83 780	--	--	51	726	--	--
15	24 560	--	--	99	6 649	--	--
427 73	11 751	--	--	813 99	119	--	--
513 01	588	--	--	Summe	3 567 701	Summe	941 874
515 99	1 897	--	--	darunter		darunter	
524 73	1 637	--	--	Titelgruppe 73	56 698	Titelgruppe 73	--
529 02	26	--	--	75	2 145	75	--
531 11	11 135	--	--	73 Bibliotheken (einschl. Teilbibliotheken)			
533 01	900	--	--	422 01	76 509	--	--
534 73	15 513	--	--	425 01	361 466	--	--
547 72	500	--	--	15	34 479	--	--
73	3 922	--	--	17	57 845	--	--
812 51	3 292	--	--	73	13 357	--	--
99	2 033	--	--	428 51	1 124	--	--
813 99	423	--	--	451 01	180	--	--
Summe	190 456	Summe	525	511 01	968	--	--
darunter		darunter		513 99	42	--	--
Titelgruppe 73	32 823	Titelgruppe 73	--	515 01	1 063	--	--
Kunst, Kunstwissenschaft zusammen				73	233	--	--
zusammen	36 298 813	zusammen	1 148 315	99	2 841	--	--
darunter		darunter		522 99	128	--	--
Titelgruppe 73	6 467 835	Titelgruppe 73	--	523 73	187 242	--	--
75	5 233	75	--	524 73	14 268	--	--
76	313 013	76	163 666	527 01	784	--	--
Aufgeteilte Ausgaben bzw. Einnahmen				546 49	182	--	--
zusammen	36 704 964	zusammen	1 180 909	547 72	1 026	--	--
darunter		darunter		74	533	--	--
Titelgruppe 73	6 543 646	Titelgruppe 73	--	812 01	4 767	--	--
75	5 983	75	--	51	4 734	--	--
76	313 013	76	163 666	99	2 135	--	--
75 Zentrale Einrichtungen für Forschung und Lehre				Summe	765 906	Summe	--
				darunter		darunter	--
				Titelgruppe 73	215 100	Titelgruppe 73	--
				547 01	13 254	125 01	10 108
				Summe	13 254	Summe	10 108
76 Zentrale technische Einrichtungen							
Hochschule insgesamt, Zentrale Einrichtungen				425 01	85 142	--	--
				426 20	156 570	--	--
				428 51	1 119	--	--
				511 01	12	--	--
				512 01	180	--	--
				513 01	277	--	--
				514 01	474	--	--
				515 01	3 455	--	--
				73	792	--	--
				99	7 291	--	--
				516 01	760	--	--
				517 01	27 514	--	--
				522 99	87	--	--
				524 73	12 110	--	--
				527 01	126	--	--
				534 73	73	--	--
				425 01	85 142	--	--
				426 20	156 570	--	--
				428 51	1 119	--	--
				511 01	12	--	--
				512 01	180	--	--
				513 01	277	--	--
				514 01	474	--	--
				515 01	3 455	--	--
				73	792	--	--
				99	7 291	--	--
				516 01	760	--	--
				517 01	27 514	--	--
				522 99	87	--	--
				524 73	12 110	--	--
				527 01	126	--	--
				534 73	73	--	--

1) Bezeichnung der Titel-Gruppen am Schluß der Tabelle 14.

Tabelle 13. Ausgaben bzw. Einnahmen der staatlichen Kunsthochschulen 2002
nach Lehr- und Forschungsbereichen und Titeln

in Euro

Fächergruppe/Lehr- und Forschungsbereich							
Ausgabeart		Einnahmeart		Ausgabeart		Einnahmeart	
Titel 1)	Betrag Euro	Titel 1)	Betrag Euro	Titel 1)	Betrag Euro	Titel 1)	Betrag Euro
noch: 76 Zentrale technische Einrichtungen							
546 49	632	–	–				
811 01	4 579	–	–				
812 01	6 000	–	–				
51	2 450	–	–				
Summe	309 663	Summe	–				
darunter		darunter					
Titelgruppe 73	12 975	Titelgruppe 73	–				
99 Hochschule insgesamt							
– keiner Fächergruppe zuzuordnen und ohne nähere Angabe –							
422 13	80 373	119 01	1 133				
425 01	37 897	124	12 087				
73	3 972	282 01	4 477				
426 20	48 927	287	59 238				
427 01	2 212	–	–				
99	2 000	–	–				
428 51	87 543	–	–				
451 01	8 730	–	–				
453 01	11 520	–	–				
459 01	1 747	–	–				
511 01	235	–	–				
512 01	287	–	–				
513 01	71 358	–	–				
515 01	5 570	–	–				
73	10 931	–	–				
99	3 271	–	–				
516 01	637	–	–				
517 01	592 666	–	–				
05	706 655	–	–				
518 01	153 449	–	–				
522 99	701	–	–				
523 73	1 524	–	–				
524 73	368	–	–				
529 02	1 455	–	–				
531 11	22 367	–	–				
533 01	300	–	–				
534 73	7 208	–	–				
547 02	55 400	–	–				
51	572	–	–				
72	2 148	–	–				
75	1 600	–	–				
90	2 500	–	–				
681 65	358	–	–				
80	1 650	–	–				
684 01	1 345	–	–				
812 51	82 144	–	–				
99	2 055	–	–				
813 99	20 007	–	–				
Summe	2 033 682	Summe	76 935				
darunter		darunter					
Titelgruppe 73	24 003	Titelgruppe 73	–				
75	1 600	75	–				
Hochschule insgesamt							
Zentrale Einrichtungen							
zusammen	6 690 206	zusammen	1 028 917				
darunter		darunter					
Titelgruppe 73	308 776	Titelgruppe 73	–				
75	3 745	75	–				
B a y e r n							
darunter	43 395 170	B a y e r n 3)	2 209 826				
Titelgruppe 73	6 852 422	darunter					
75	9 728	Titelgruppe 73	–				
76	313 013	75	–				
		76	163 666				

1) Bezeichnung der Titel-Gruppen am Schluß der Tabelle 14.

3) Gesamtsumme ohne Erstattungen des Bundes (Kapitel 1528 Titel 331).

Tabelle 14. Ausgaben bzw. Einnahmen der nichtstaatlichen Kunsthochschulen 2002 nach Lehr- und Forschungsbereichen und Titeln

in Euro

Fächergruppe/Lehr- und Forschungsbereich								
Ausgabeart		Einnahmeart		Ausgabeart		Einnahmeart		
Titel 1)	Betrag Euro	Titel 1)	Betrag Euro	Titel 1)	Betrag Euro	Titel 1)	Betrag Euro	
Kunst, Kunstwissenschaft				Hochschule insgesamt				
65 Musik, Musikerziehung, Musikgeschichte				Zentrale Einrichtungen				
422 01	1 411 788	111 01	7 097	zusammen		518 867	zusammen	24 696
02	2 084 045	119 49	12 195					
05	82 407	73	8 047					
13	15 481	77	4 427 736	B a y e r n		10 435 639	B a y e r n 3)	10 435 639
425 01	2 986 145	124	125	darunter			darunter	
427 01	486 281	129 01	300 386	Titelgruppe 73		102 011	Titelgruppe 73	4 379 150
02	5 629	252	585 600					
428 01	23 286	271 03	112 484					
441 61	110 299	73	4 371 103					
443 01	1 069 399	282 91	155 700					
453 01	5 207	331 71	118 098					
459 01	86 616	359	312 372					
73	43 942	-	-					
511 01	4 863	-	-					
512 01	20 821	-	-					
513 01	3 277	-	-					
515 01	61 256	-	-					
73	8 133	-	-					
517 01	89 024	-	-					
05	47 939	-	-					
518 01	605 068	-	-					
519 01	114 012	-	-					
524 01	5 240	-	-					
73	49 936	-	-					
526 01	1 884	-	-					
527 01	14 475	-	-					
529 01	2 001	-	-					
533 01	10 480	-	-					
546 49	20 736	-	-					
681 06	286 381	-	-					
685 01	17 833	-	-					
812 01	94 726	-	-					
99	48 462	-	-					
Summe	9 916 772	Summe	10 410 943					
darunter		darunter						
Titelgruppe 73	102 011	Titelgruppe 73	4 379 150					
Kunst, Kunstwissenschaft zusammen				zusammen				
darunter				darunter				
Titelgruppe 73				Titelgruppe 73				
9 916 772				10 410 943				
102 011				4 379 150				
Aufgeteilte Ausgaben bzw. Einnahmen				zusammen				
zusammen				darunter				
darunter				darunter				
Titelgruppe 73				Titelgruppe 73				
9 916 772				10 410 943				
102 011				4 379 150				
Hochschule insgesamt, Zentrale Einrichtungen								
71 Zentrale Hochschulverwaltung (einschl. Fachbereichsverwaltungen, Dekanate)								
422 01	163 842	256	24 696					
425 01	250 474	-	-					
511 01	5 827	-	-					
512 01	1 315	-	-					
513 01	25 948	-	-					
525 01	1 357	-	-					
Summe	448 763	Summe	24 696					
73 Bibliotheken (einschl. Teilbibliotheken)								
425 01	70 104	-	-					
Summe	70 104	Summe	-					

1) Bezeichnung der Titel-Gruppen am Schluß der Tabelle 14.

3) Gesamtsumme ohne Erstattungen des Bundes (Kapitel 1528 Titel 331).

Bezeichnung der Titelgruppen zu Tabelle 7 - 14

- * Titel, die in den beiden letzten Stellen die Nummer 71 bis 99 tragen sind Titel innerhalb von Titelgruppen. Bei den Kapiteln 1507 bis 1527 sind die nachstehend aufgeführten Titelgruppen einheitlich festgelegt. Alle übrigen Titelgruppen haben eine unterschiedliche Bedeutung, die im Einzelfall dem Haushaltsplan entnommen werden muß.

Einheitlich festgelegte Titelgruppen:

- 71 - Förderung der Wissenschaft aus sonstigen Zuweisungen vom Bund
- 72 - Ausgaben bzw. Einnahmen aus Zuschüssen von Sonstigen
- 73 - Lehre und Forschung
- 75 - Erstmalige Einrichtung und Ausstattung von Hochschulräumen, die durch Neu-, Um- oder Erweiterungsbauten gewonnen werden
- 76 - Einrichtung und Ausstattung neuer, sowie Ergänzung der Einrichtung und Ausstattung bestehender Hochschuleinrichtungen
- 77 - Betriebsausgaben bzw. -Einnahmen der Institute, Laboratorien usw.
- 81 - Ausgaben bzw. Einnahmen zur Durchführung von Forschungs- und Entwicklungsaufträgen staatlicher Dienststellen außerhalb des Hochschulbereichs
- 91 - Ausgaben bzw. Einnahmen der DFG für Sonderforschungsbereiche
- 92 - Ausgaben bzw. Einnahmen aus Zuschüssen der DFG ohne Sonderforschungsbereiche
- 93 - Ausgaben bzw. Einnahmen der Europäischen Union
- 98 - Betriebsausgaben bei den Hochschulkliniken
- 99 - Kosten der Datenverarbeitung

**Systematisches Verzeichnis der Zuordnung der Fachgebiete zu den
Fächergruppen/Lehr- und Forschungsbereichen**

Kenn- zif- fer	Fächergruppe Lehr- und Forschungsbereich	Fachgebiet
Sprach- und Kulturwissenschaften		
90	Sprach- und Kulturwissenschaften	Sprach- und Kulturwissenschaften allgemein
07	Allg. und vergleichende Literatur- und Sprachwissenschaft	Allg. und vergleichende Literatur- und Sprachwissenschaft allgemein Allg. und vergleichende Sprachwissenschaft Allg. und vergleichende Literaturwissenschaft Angewandte Sprachwissenschaft Dolmetscherausbildung Fremdsprachenausbildung (für Hörer aller Fakultäten)
	Theologie, Religionslehre	
01	Ev. Theologie	Ev. Theologie allgemein
03	Religionspädagogik und kirchliche Bildungsarbeit	Altes Testament (ev. Th.) Neues Testament (ev. Th.) Historische Theologie (ev. Th.) Systematische Theologie (ev. Th.) Praktische Theologie und Religionspädagogik (ev. Th.) Religionsgeschichte und Missionswissenschaft (ev. Th.)
02	Kath. Theologie	Kath. Theologie allgemein
03	Religionspädagogik und kirchliche Bildungsarbeit	Biblische Theologie (kath. Th.) Historische Theologie (kath. Th.) Systematische Theologie (kath. Th.) Praktische Theologie und Religionspädagogik (kath. Th.) Kanonistik (kath. Th.) Altkatholische Theologie
04	Philosophie	Philosophie Religionswissenschaft

...

Kenn- zif- fer	Fächergruppe Lehr- und Forschungsbereich	Fachgebiet
05	Geschichte	Geschichte allgemein Ur- und Frühgeschichte Alte Geschichte Mittelalterl. Geschichte Neuere und neueste Geschichte Länder-, Landesgeschichte Wirtschafts- und Sozialgeschichte Archäologie Landes- u. Volkskunde
06	Bibliothekswesen, Dokumentation, Publizistik	Bibliothekswesen, Dokumentation, Publizistik allgemein Bibliothekswesen Dokumentation Publizistik Medienkunde/Kommunikations-/Infor- mationswissenschaft
08	Altphilologie (klass. Philologie), Neugriechisch	Altphilologie allgemein Griechische Philologie Lateinische Philologie Byzantinistik Neugriechisch Papyrologie
09	Germanistik (Deutsch, germanische Sprachen ohne Anglistik)	Germanistik (Deutsch, germanische Spra- chen ohne Anglistik) allgemein Deutsche Sprach- und Literaturwissenschaft Skandinavistik Niederlandistik Deutsch für Ausländer (als Fremdsprache)
10	Anglistik, Amerikanistik	Anglistik (einschl. Amerikanistik)
11	Romanistik	Romanistik allgemein Französische Sprach- und Literaturwis- senschaft Italienische Sprach- und Literaturwissen- schaft Iberoromanische Sprach- und Literatur- wissenschaft Sonstige romanische Sprachen

Kenn- zif- fer	Fächergruppe Lehr- und Forschungsbereich	Fachgebiet
12	Slawistik, Baltistik, Finno-Ugristik	Slawistik, Baltistik, Finno-Ugristik all- gemein Russische Sprach- und Literaturwissenschaft Sonstige slawische Philologien Baltistik Finno-Ugristik
13	Außereuropäische Sprach- und Kulturwissen- schaften	Sonstige/ Außereuropäische Sprach- und Kulturwis- senschaften allgemein Ägyptologie Afrikanistik Altorientalistik Sprachen und Kulturen des christlichen Orients Semitistik, Arabistik Judaistik/Hebräisch Islamwissenschaft Iranistik Indologie Turkologie Sprachen und Kulturen Zentralasiens Sinologie Japanologie Koreanistik Sprachen und Kulturen Südasiens und Ozeaniens Außereuropäische Sprachen und Kulturen Amerikas Völkerkunde (Ethnologie) Volkskunde Sonstige Sprach- und Kulturwissenschaften
14	Psychologie	Psychologie allgemein Allgemeine und Persönlichkeitspsychologie Entwicklungspsychologie und Pädagogische Psychologie Sozialpsychologie Klinische Psychologie und Diagnostik
15	Pädagogik, Erziehungswissenschaften	Pädagogik allgemein

Kenn- zif- fer	Fächergruppe Lehr- und Forschungsbereich	Fachgebiet
16	Sonderpädagogik, Heilpädagogik	Sonderpädagogik Erwachsenenbildung
17	Lehramt an Grund- bzw. Hauptschulen - nur Nürnberg -	Didaktik der Grundschule, Didaktik der Hauptschule (nur für Univ. Erlangen-Nürnberg)
Sport		
18	Sport	Sport, -wissenschaften Sportmedizin
Rechts-, Wirtschafts- und Sozialwissenschaften		
91	Rechts-, Wirtschafts- und Sozialwissenschaften allgemein	Rechts-, Wirtschafts- und Sozialwissenschaf- ten allgemein
19	Politik- und Sozialwissenschaften	Politik- und Sozialwissenschaften allgemein Politologie Soziologie Bevölkerungswissenschaft (Demographie)
20	Sozialwesen	Sozialwesen allgemein Sozialarbeit Sozialpädagogik
21	Rechtswissenschaft	Rechtswissenschaften allgemein Rechtsgeschichte Rechts- und Staatsphilosophie Rechtssoziologie Kirchenrecht Privatrecht (ohne Arbeitsrecht) Öffentliches Recht Strafrecht Internationales Recht und Rechtsverglei- chung Steuerrecht Rechtspflege Handelsrecht Arbeitsrecht Wirtschaftsrecht Prozeßrecht Ausländisches Recht

...

Kenn- zif- fer	Fächergruppe Lehr- und Forschungsbereich	Fachgebiet
22	Verwaltungswissenschaft, Verwaltungswesen	Verwaltungswissenschaft allgemein Arbeits- und Berufsberatung Arbeitsverwaltung Auswärtige Angelegenheiten Bankwesen Bundeswehrverwaltung Finanzverwaltung Innere Verwaltung Justizvollzug Polizei/Verfassungsschutz Post- und Fernmeldewesen Sozialverwaltung Verkehrswesen Zoll- und Steuerverwaltung
23	Wirtschaftswissenschaften (FH: Betriebswirtschaft)	Wirtschaftswissenschaften allgemein Wirtschaftspädagogik Wirtschaftsgeographie Volkswirtschaftslehre Ökonometrie Statistik Betriebswirtschaftslehre Unternehmensforschung, O.R. Finanzwissenschaft Wirtschaftsinformatik
24	Arbeitswissenschaft	Arbeitslehre/-wissenschaft
25	Wirtschaftsingenieurwesen	Wirtschaftsingenieurwesen allgemein

Mathematik, Naturwissenschaften

92	Mathematik, Naturwissenschaften allgemein	Mathematik, Naturwissenschaften allgemein
26	Mathematik	Mathematik allgemein Reine Mathematik Angewandte Mathematik
27	Informatik	Informatik allgemein Theoretische Informatik Praktische Informatik

Kenn- zif- fer	Fächergruppe Lehr- und Forschungsbereich	Fachgebiet
28	Physik, Astronomie (ohne FH)	Physik, Astronomie allgemein Physik Theoretische Physik Experimentelle Physik Technische Physik Astronomie, Astrophysik
29	Chemie (ohne FH)	Chemie allgemein Anorganische Chemie Organische Chemie Physikalische Chemie Technische Chemie Analytische Chemie Biochemie Makromolekulare Chemie Radio- bzw. Kernchemie Theoretische Chemie Wissenschaftliche Photographie
30	Lebensmittelchemie	Lebensmittelchemie allgemein
31	Pharmazie	Pharmazie allgemein Pharmazeutische Biologie/Pharmakognosie Pharmazeutische Chemie Pharmazeutische Technologie Pharmakologie und Toxikologie
32	Biologie	Biologie allgemein Genetik Mikrobiologie Biophysik Botanik Zoologie Anthropologie
33	Geowissenschaften (ohne Geographie)	Geowissenschaften allgemein Geologie Paläontologie Mineralogie Petrologie, Petrographie Geophysik Meteorologie Kristallographie Geochemie

Kenn- zif- fer	Fächergruppe Lehr- und Forschungsbereich	Fachgebiet
----------------------	---	------------

34	Geographie	Geographie allgemein Physikalische Geographie Antropogeographie Geographische Länder- und Land- schaftskunde Biographie
----	------------	--

Humanmedizin

93	Human- und Zahnmedizin allgemein	Humanmedizin allgemein
38	Vorklinische Human- einschl. Zahn- medizin	Vorklinische Humanmedizin allgemein Medizinische Physik Medizinische Chemie Medizinische Biologie Physiologie Physiologische Chemie Makroskopische Anatomie Mikroskopische Anatomie Medizinische Psychologie Medizinische Terminologie
39	Klinisch-theoretische Human- einschl. Zahnmedizin	Klin.-theor. Humanmedizin allgemein Pathologie, Neuropathologie Biomathematik Klinische Chemie und Hämatologie Radiologie Humangenetik Geschichte der Medizin Rechtsmedizin Hygiene Virologie Immunologie
40	Klinisch-praktische Humanmedizin (ohne Zahnmedizin)	Klin.-prakt. Humanmedizin allgemein Allgemeinmedizin Spezielle Pathologie Spezielle Pharmakologie Innere Medizin Kinderheilkunde Dermato-Venerologie Urologie Chirurgie Gynäkologie Orthopädie Augenheilkunde

Kenn- zif- fer	Fächergruppe Lehr- und Forschungsbereich	Fachgebiet
noch: 40	Klinisch-praktische Humanmedizin (ohne Zahnmedizin)	Hals-, Nasen-, Ohrenheilkunde Neurologie Psychiatrie Psychosomatische Medizin und Psychotherapie Anästhesiologie Rehabilitation Arbeitsmedizin Sozialmedizin Geriatric/Gerontologie Neurochirurgie Rheumatologie Nuklearmedizin
41	Klinisch-praktische Zahnmedizin	Zahnmedizin allgemein Zahnerhaltung und Parodontologie Zahnärztliche Prothetik Zahn-, Mund- und Kieferchirurgie Kieferorthopädie
Veterinärmedizin		
94	Veterinärmedizin allgemein	Veterinärmedizin allgemein
42	Vorklinische Veterinärmedizin	Vorklinische Veterinärmedizin allgemein Anatomie, Embryologie und Histologie Physiologie, Biochemie und Ernährungs- physiologie Tierschutz, Medizinische Terminologie, Geschichte der Veterinärmedizin
43	Klinisch-theoretische Veterinärmedizin	Klinisch-theoretische Veterinärmedizin allgemein Tierzucht, vet. med. Genetik und Zuchthy- giene Tierernährung, allg. Landwirtschaftslehre, Verhaltenskunde Vet. Pathologie Mikrobiologie, Virologie, Tierhygiene und Tierseuchenbekämpfung Parasitologie, Tropenveterinärmedizin Pharmakologie, Toxikologie und Arzneiver- ordnungslehre

Kenn- zif- fer	Fächergruppe Lehr- und Forschungsbereich	Fachgebiet
noch: 43	Klinisch-theoretische Veterinärmedizin	Fleisch-, Lebensmittel- und Milchhygiene Versuchstierkunde und Fischkunde einschl. Krankheiten
44	Klinisch-praktische Veterinärmedizin	Klin.-prakt. Veterinärmedizin allgemein Tierklinik allgemein Vet. Chirurgie Geburtshilfe und Gynäkologie Andrologie und Haustierbesamung Gerichtliche Veterinärmedizin Innere Veterinärmedizin einschl. Labordia- gnostik Krankheiten der Pferde Krankheiten der Rinder Krankheiten der kleinen Klautiere Krankheiten der kleinen Haustiere Krankheiten des Geflügels
Agrar-, Forst- und Ernährungswissenschaften		
95	Agrar-, Forst- und Ernährungswissenschaften allgemein	Agrar-, Forst- und Ernährungswissenschaften allgemein
50	Anstalten und Güter für Agrar- und Ernährungswissenschaften	
45	Agrarwissenschaften (FH: Landbau)	Agrarwissenschaften allgemein Agrartechnik Pflanzenproduktion Tierproduktion Wirtschafts- und Sozialwissenschaften des Landbaus
49	Brauwesen, Lebensmitteltechnologie, Milchwissenschaft	Brauwesen, Lebensmitteltechnologie, Milchwissenschaft allgemein Lebensmitteltechnologie/Getränketechnologie Brauwesen/Getränketechnik
46	Gartenbau, Landespflege	Gartenbau, Landespflege allgemein Landespflege Landschaftsarchitektur/Gartenbau Landschaftsplanung und Landschaftsentwicklung

Kenn- zif- fer	Fächergruppe Lehr- und Forschungsbereich	Fachgebiet
47	Forstwissenschaft (FH: Forstwirtschaft), Holzwirtschaft (nicht FH)	Forstwissenschaft, Holzwirtschaft allgemein Forstliche Grundlagenwissenschaften (u.a. Bodenkunde, Bioklimatologie, Forstbotanik, -zoologie, Forstgenetik und Forstliche Bio- metrie) Forstliche Fachwissenschaften Holzwissenschaften
48	Ernährungs- und Haushaltswissenschaften	Ernährungs- und Haushaltswissenschaften allgemein Haushaltswissenschaften Ernährungswissenschaften
Ingenieurwissenschaften		
96	Ingenieurwissenschaften allgemein	Ingenieurwissenschaften allgemein Polytechnik/Arbeitslehre Techn. Gesundheitswesen
51	Bergbau, Hüttenwesen	Bergbau, Hüttenwesen allgemein Bergbau und Mineralische Rohstoffwirt- schaft Bergtechnik Bergbauliche Betriebswirtschaft Bergwirtschaft, Bergrecht Markscheidewesen, Bergschadenkunde, Geophysik im Bergbau Aufbereitung und Veredelung
52	Maschinenbau, Fahrzeugtechnik; Verfahrenstechnik (ohne FH)	Maschinenbau/Verfahrenstechnik allgemein Grundlagen des Maschinenwesens (einschl. Werkstoffwissenschaft) Produkte des Maschinenbaus, Maschinen- technik, Maschinensysteme Energietechnik (Kerntechnik) Produktions- und Fertigungstechnik Transport- und Verkehrstechnik (einschl. Flug- und Fahrzeugbau) Verfahrenstechnik/Chemieingenieurwesen (einschl. Textiltechnik)

Kenn- zif- fer	Fächergruppe Lehr- und Forschungsbereich	Fachgebiet
noch: 52	Maschinenbau, Fahrzeugtechnik; Verfahrenstechnik (ohne FH) (Ingenieurwissenschaften der Fachhochschulen)	Steuerungs-, Meß- und Regelungstechnik Sondergebiete des Maschinenwesens (u.a. Druckereiwesen, Versorgungstechnik) Werkstoffwissenschaft Medizintechnik Physikalische Technik
53	FH: Technische Chemie, Verfahrenstechnik	
54	FH: Feinwerktechnik, physikalische Technik	
55	FH: Holztechnik, Textiltechnik	
67	FH: Kunststofftechnik und Werkstofftechnik	
68	FH: Versorgungstechnik und Druckereitechnik	
56	Elektrotechnik (einschl. Nachrichtentechnik)	Elektrotechnik allgemein Allgemeine Elektrotechnik Energietechnik Informationstechnik Feinwerktechnik
57	Nautik, Schiffstechnik	Nautik, Schiffstechnik allgemein Schiffsbetriebstechnik Schiffbau, Meerestechnik Nautik, Seefahrt
58	Architektur, Innenarchitektur	Architektur allgemein Grundlagen und Hilfswissenschaften der Architektur Gestaltung und Darstellung Bautechnik und Baubetrieb Gebäudeplanung Innenarchitektur
59	Raumplanung	Raumplanung allgemein Grundlagen der Raumplanung Stadtplanung (Ortsplanung) Regional- und Landesplanung Raumordnung Infrastrukturplanung

Kenn- zif- fer	Fächergruppe Lehr- und Forschungsbereich	Fachgebiet
60	Bauingenieurwesen (FH: auch Stahlbau)	Bauingenieurwesen allgemein Konstruktiver Ingenieurbau (einschl. Metall- und Stahlbau) Wasserwesen (einschl. Siedlungswasser- wirtschaft) Verkehrswesen Baubetriebswesen Sonstige Bereiche des Bauingenieurwesens
61	Vermessungswesen	Vermessungswesen Kartographie Fotografie
Kunst, Kunstwissenschaft		
97	Kunst, Kunstwissenschaft allgemein	Kunst, Kunstwissenschaft allgemein
62	Bildende Kunst	Bildende Kunst allgemein Kunstwissenschaft Malerei Plastik Graphik Aktionen, Performance, Environment, Fo- tografie
63	Gestaltung (FH: auch Textilgestaltung)	Gestaltung allgemein Produktdesign Modedesign Visuelle Kommunikation Textildesign Angewandte Malerei Bühnenbild, Kostüm Designtheorie, -geschichte
64	Darstellende Kunst, Film und Fernsehen, Theaterwissenschaft	Darstellende Kunst, Film und Fernsehen, Theaterwissenschaft allgemein Darstellende Kunst Schauspiel Regie Theaterwissenschaft Film und Fernsehen Filmgeschichte, -theorie Musiktheater

Kenn- zif- fer	Fächergruppe Lehr- und Forschungsbereich	Fachgebiet
65	Musik, Musikerziehung, Musikgeschichte	Musik allgemein Instrumentalerziehung Gesang Komposition Dirigieren Musikwissenschaft, -geschichte
66	Kunsterziehung, Kunstgeschichte	Kunsterziehung Kunstgeschichte
Hochschule insgesamt, Zentrale Einrichtungen		
99	Hochschule insgesamt - keiner Fächergruppe zuzuordnen und ohne nähere Angabe -	Hochschule allgemein Nicht zugeteilte Stellen/Räume/Mittel
98	FH: Allgemeinwissenschaftlicher Bereich	Nicht nutzbare Räume Hochschulkommission Fakultät/Fachbereichsrat
71	Zentrale Hochschulverwaltung (einschl. Fachbereichsverwaltung, Dekanate)	Allgemeine Hochschulverwaltung Fakultäts-/Fachbereichsverwaltung Studentische Selbstverwaltung
72	Verwaltung der Kliniken (soweit hierfür eigene organisatorische Einheiten bestehen, jedoch ohne Fachbereichsverwaltung) Zentrale Klinikverwaltung	Zentrale Dienste der Kliniken allgemein Klinikverwaltung Blutbank Apotheke Wäscherei Zentrallabor
73	Bibliotheken (einschl. Teilbibliotheken) Zentralbibliothek	Bibliothek Informationszentrum Archive/Museen
74	Rechenzentrum	Rechenzentrum allgemein
75	Zentrale Einrichtungen für Forschung und Lehre	Zentrale wissenschaftliche Einrichtungen allgemein Fakultätsfreie Institute Sonderforschungsbereiche/Forschungsprojekt

Kenn- zif- fer	Fächergruppe Lehr- und Forschungsbereich	Fachgebiet
noch: 75	Zentrale Einrichtungen für Forschung und Lehre	Versuchsbetriebe, Versuchsgüter Tierversuchsanlage Strahlenlabor Wissenschaftliche Werkstätten Hörsaal/Lehrraum Sprachlabor Sprachenzentrum Sportstätten ¹⁾
76	Zentrale technische Einrichtungen	Zentrale Betriebs- und Versorgungseinrichtungen allgemein Hausverwaltung Foto-, Reprostelle Zentrale Betriebswerkstätten Materialversorgungslager der Hochschule Fahrbereitschaft Versorgungseinrichtungen
77	Soziale Einrichtungen	Soziale Einrichtungen allgemein Wohnung/Gästehaus Wohnheim Sonstige soziale Einrichtungen
78	Übrige zentrale Einrichtungen Übrige Ausbildungseinrichtungen	Übrige Ausbildungseinrichtungen allgemein Studienkolleg Schulen für nichtakademische Ausbildungsgänge Sonstige Bildungseinrichtungen
84	Nichtuniversitäre medizinische Einrichtungen	Nichtuniversitäre medizinische Einrichtungen allgemein
85	Sonstige Einrichtungen mit hochschulfremden Aufgaben	Mit der Hochschule verbundene Einrichtungen allgemein Studentenwerk Staatliche Prüfungsämter Max-Planck-Institute und ähnliche rechtlich nicht zur Hochschule gehörende Institute, Materialprüfungsanstalten, Einrichtungen des öffentlichen Gesundheitswesens an Hochschulen Hochschulbauamt Landesanstalten (Sonstige) Hochschulfremde Institutionen bzw. Finanzvorfälle, z.B. Ausbildungsförderung

1) Zentrale Sportstätten, soweit nicht bei der Fächergruppe Sport nachweisbar.